



LEI ORÇAMENTARIA ANUAL 2025 CHÃ GRANDE





PREFEITURA MUNICIPAL DE CHÃ GRANDE
Estado de Pernambuco



Documento Assinado Digitalmente por: SANDRO CORREA DOS SANTOS
Acesse em: <https://stc.ce.gov.br/epp/validaDoc.seam> Código do documento: cb31cec2-46d0-40e0-942a-7108af99ceac

LEI Nº 847, DE 27 DE NOVEMBRO DE 2024.

Estima a RECEITA e fixa a DESPESA do Município para o exercício financeiro de 2025.

O PREFEITO DO MUNICÍPIO DE CHÃ GRANDE, Estado de Pernambuco, no uso das atribuições legais, faz saber que a Câmara Municipal de Vereadores aprovou e eu sanciono a seguinte lei:

CAPÍTULO I
DAS DISPOSIÇÕES PRELIMINARES
Seção Única
Do Valor Global do Orçamento para 2025

Art. 1º Esta Lei estima a Receita do Município para o exercício financeiro de 2025, no montante de R\$ 189.480.000,00 (cento e oitenta e nove milhões, quatrocentos e oitenta mil reais) e fixa a Despesa em igual valor, compreendendo, nos termos do art. 165 § 5º da Constituição Federal e da Lei de Diretrizes Orçamentárias:

- I - Orçamento Fiscal, referente aos Poderes do Município, seus fundos, órgãos e entidades da Administração direta e indireta;
- II - Orçamento da Seguridade Social, abrangendo às entidades e órgãos da Administração direta e indireta, incluídos fundos responsáveis pela saúde, previdência e assistência social.

Parágrafo único. Os valores constantes desta Lei e de seus anexos estão expressos em reais e a preços de junho de 2024.

CAPÍTULO II
DOS ORÇAMENTOS, FISCAL E DA SEGURIDADE SOCIAL.
Seção I
Da Estimativa da Receita

Art. 2º A receita total estimada nos orçamentos fiscal e da seguridade social é de R\$ 189.480.000,00 (cento e oitenta e nove milhões, quatrocentos e oitenta mil reais), assim destinada:

- I - Orçamento Fiscal R\$ 139.742.400,00;



PREFEITURA MUNICIPAL DE CHÃ GRANDE
Estado de Pernambuco



Documento Assinado Digitalmente por: SANDRO CORREA DOS SANTOS
Acesse em: <https://stc.ce.gov.br/epp/validaDoc.seam> Código do documento: cb31ceec2-d6d9-40e0-942a-7108af99ceac

II - Orçamento da Seguridade Social R\$ 49.737.600,00, onde:
a) R\$ 33.195.000,00 compreende receitas de saúde;
b) R\$ 3.342.600,00 refere-se às receitas de assistência social;
c) R\$ 13.200.000,00 corresponde às receitas do Regime Próprio de Previdência Social.

Art. 3º As receitas do Orçamento Fiscal e da Seguridade Social, que decorrerão da arrecadação de tributos, contribuições e de outras receitas correntes e de capital previstas na legislação vigente, discriminadas em anexos que integram esta Lei, são estimadas com o seguinte desdobramento:

I - RECEITAS CORRENTES.....	<u>R\$ 162.440.000,00</u>
a) Receita de Impostos, Taxas e Contribuições de Melhoria.....	R\$ 6.613.000,00
b) Receita de Contribuições.....	R\$ 6.732.000,00
c) Receita Patrimonial.....	R\$ 1.018.000,00
d) Receita Industrial.....	R\$ 0,00
e) Receita de Serviços.....	R\$ 120.000,00
f) Transferências Correntes.....	R\$ 154.520.600,00
g) Outras Receitas Correntes.....	R\$ 3.080.000,00
h) Total das Receitas Correntes.....	<u>R\$ 172.083.600,00</u>
i) (-) Deduções Legais de Receitas.....	R\$ 9.643.600,00
II - RECEITAS DE CAPITAL.....	<u>R\$ 20.100.000,00</u>
a) Operações de Crédito.....	R\$ 15.000.000,00
b) Alienação de Bens.....	R\$ 100.000,00
c) Transferências de Capital.....	R\$ 5.000.000,00
III - RECEITAS INTRAORÇAMENTÁRIAS.....	<u>R\$ 6.940.000,00</u>
a) Receitas Correntes Intraorçamentárias.....	R\$ 6.940.000,00
b) Receitas de Capital Intraorçamentárias.....	R\$ 0,00
IV - RECEITA TOTAL.....	R\$ 189.480.000,00



PREFEITURA MUNICIPAL DE CHÃ GRANDE
Estado de Pernambuco



Documento Assinado Digitalmente por: SANDRO CORREA DOS SANTOS
Acesse em: <https://eicf.cece.pe.gov.br/epp/validaDoc.seam> Código do documento: cb31ce2-46d9-40e0-942a-7108ff99ceac

§ 1º As receitas estimadas no orçamento e discriminadas de forma consolidada neste artigo, estão detalhadas no Anexo 02, pela natureza, conforme estabelece a Lei Federal nº 4.320, de 17 de março de 1964.

§ 2º As fontes/destinação de recursos estão indicadas nos anexos desta Lei.

Seção II

Da Fixação da Despesa

Art. 4º A Despesa total é fixada nos Orçamentos Fiscal e da Seguridade Social em R\$ 189.480.000,00 e desdobrada, nos termos da Lei de Diretrizes Orçamentárias, em:

I - Orçamento Fiscal R\$ 120.690.100,00;

II - Orçamento da Seguridade Social R\$ 68.789.900,00, com o seguinte detalhamento:

a) R\$ 46.530.300,00 compreende despesas com saúde;

b) R\$ 9.059.600,00 são despesas com assistência social;

c) R\$ 13.200.000,00 corresponde às despesas do Regime Próprio de Previdência Social.

§ 1º Do montante das despesas fixadas nas alíneas “a”, “b” e “c” do inciso II do caput deste artigo R\$ 19.052.300,00 serão custeadas com recursos do Orçamento Fiscal, consoante art. 195, § 2º da Constituição Federal.

§ 2º Nas despesas da seguridade social que serão custeadas com recursos do orçamento fiscal incluem-se aportes adicionais ao Regime Próprio de Previdência Social.

Seção III

Da Distribuição da Despesa por Função, Órgãos e Categorias Econômicas.

Art. 5º A despesa total fixada por funções, subfunções, projetos, atividades e operações especiais dos Poderes e Órgãos, está detalhada nos Anexos 06 a 09, nos termos da Lei Federal nº 4.320, de 17 de março de 1964.



PREFEITURA MUNICIPAL DE CHÃ GRANDE
Estado de Pernambuco



Documento Assinado Digitalmente por: SANDRO CORREA DOS SANTOS
Acesse em: <https://stc.tee.pe.gov.br/epp/validaDoc.seam> Código do documento: cb31cec2-d6d9-40e0-942a-7108af99ceac

Art. 6º As categorias econômicas e despesas por grupos estão demonstradas de forma analítica, individualizada por órgão, no Anexo 02 e consolidadas no Resumo da Natureza da Despesa, conforme discriminação abaixo:

I - DESPESAS CORRENTES.....	<u>R\$ 146.958.000,00</u>
a) Pessoal e Encargos Sociais.....	R\$ 82.072.900,00
b) Juros e Encargos de Dívida.....	R\$ 600.000,00
c) Outras Despesas Correntes.....	R\$ 64.285.100,00
II - DESPESAS DE CAPITAL.....	<u>R\$ 33.908.000,00</u>
a) Investimentos.....	R\$ 32.498.000,00
b) Inversões Financeiras.....	R\$ 0,00
c) Amortização de Dívida.....	R\$ 1.410.000,00
III - DESPESAS INTRAORÇAMENTÁRIAS.....	<u>R\$ 6.920.000,00</u>
a) Despesas Correntes Intraorçamentárias.....	R\$ 6.910.000,00
b) Despesas de Capital Intraorçamentárias.....	R\$ 10.000,00
IV - RESERVA DE CONTINGÊNCIA.....	<u>R\$ 1.694.000,00</u>
V - TOTAL DA DESPESA.....	R\$ 189.480.000,00

Seção IV

Dos Anexos de Compatibilidade e de Compensação

Art. 7º Para atender a Lei de Diretrizes Orçamentárias, também integra a presente Lei os seguintes anexos:

I - Anexo de Compatibilidade da Programação com as Metas Fiscais da Lei de Diretrizes Orçamentárias;

II - Demonstrativo de estimativa da Compensação da Renúncia de Receita decorrente de anistias, remissões, subsídios e benefícios de natureza financeira, tributária e creditícia, estabelecido pelo § 6º do art. 165 da Constituição da República.



PREFEITURA MUNICIPAL DE CHÃ GRANDE
Estado de Pernambuco



Documento Assinado Digitalmente por: SANDRO CORREA DOS SANTOS
Acesse em: <https://stc.ce.gov.br/epp/validadaDoc.segna/Código-do-documento:cb31cec2-d6d9-40e0-942a-7108af99ceac>

CAPÍTULO III
DAS AUTORIZAÇÕES E CRÉDITOS ADICIONAIS
Seção Única
Dos Créditos Adicionais Suplementares e Autorizações

Art. 8º Fica o Chefe do Poder Executivo autorizado, durante o exercício de 2025, a:

I - abrir créditos adicionais suplementares, mediante decreto, até o limite correspondente a 40% (quarenta por cento) do total da despesa fixada na presente Lei, nos termos dos artigos 7º e 43 da Lei Federal nº 4.320, de 17 de março de 1964, para atender à insuficiência de dotações estabelecidas nesta Lei e em créditos adicionais;

II – abrir créditos adicionais suplementares utilizando recursos de superávit financeiro, até o limite do valor do superávit apurado em balanço patrimonial do exercício anterior;

III – abrir créditos adicionais suplementares com recursos de excesso de arrecadação, até o limite do valor do excesso apurado, individualizado por fontes de recursos, observada a vinculação de que trata o art. 8º da Lei Complementar nº 101, de 4 de maio de 2000.

§ 1º As inclusões e alterações de fontes de recursos e modalidades de aplicação, que não gerem acréscimo no valor das ações orçamentárias inicialmente contempladas nesta Lei e seus créditos adicionais, serão feitas mediante decreto.

§ 2º Havendo mudanças na codificação das fontes/destinação de recursos determinadas pelo Tribunal de Contas do Estado de Pernambuco e/ou pela Secretaria do Tesouro Nacional, deverão ser atualizados, por decreto, nos anexos da Lei Orçamentária para o exercício de 2025.

§ 3º Para abertura de créditos suplementares com recursos de anulação total ou parcial de dotações orçamentárias destinadas a suprir insuficiências de dotações relativas à pessoal, dívida pública, saúde, educação, assistência social, defesa civil, epidemias, catástrofes e do Poder Legislativo, não será onerado o limite autorizado pelo inciso I do caput deste artigo.

§ 4º Fica autorizada a abertura de crédito adicional para utilização do saldo da conta do Fundeb do exercício anterior, para atendimento ao art. 25, § 3º da Lei Federal nº 14.113, de 25 de dezembro de 2020.



PREFEITURA MUNICIPAL DE CHÃ GRANDE
Estado de Pernambuco



Documento Assinado Digitalmente por: SANDRO CORREA DOS SANTOS
Acesse em: <https://stc.ce.gov.br/epp/validaDoc.semmCodigo.do.documento:cb31cec2-46db-40e0-942a-7108af99ceac>

CAPÍTULO IV

DAS OPERAÇÕES DE CRÉDITO

Seção Única

Da Autorização para Realizar Operações de Crédito

Art. 9º O Poder Executivo fica autorizado a contratar e oferecer garantias a empréstimos voltados para investimentos, modernização administrativa e tributária, consoante disposições do inciso II do art. 7º da Lei Federal nº 4.320/1964, respeitados os limites da Lei Complementar nº 101/2000, de Resoluções do Senado Federal e disposições da legislação pertinente.

§1º A Lei específica que autorizar a operação de crédito poderá reestimar a receita de capital de operações de crédito, prevista no orçamento.

§2º Na autorização estabelecida no caput deste artigo inclui-se Operação de Crédito por Antecipação de Receita – ARO, cumpridas as exigências estabelecidas no art. 38 da Lei Complementar nº 101/2000.

CAPÍTULO V

DAS DISPOSIÇÕES GERAIS

Seção Única

Das Disposições Gerais

Art.10. A utilização de dotações com recursos vinculados às transferências voluntárias, por meio de convênios e contratos de repasse, ou custeadas por operações de crédito fica condicionada à celebração dos instrumentos respectivos.

Art. 11. O Chefe do Poder Executivo, no âmbito deste Poder, adotará parâmetros para utilização das dotações, de forma a compatibilizar a realização de despesas à efetiva arrecadação das receitas e para garantir as metas de resultado estabelecidas na Lei de Diretrizes Orçamentárias, consoante legislação específica.

Art. 12. Poderão ser designadas como unidades gestoras de créditos orçamentários, por ato do Chefe do Executivo, unidades administrativas subordinadas ao mesmo órgão, com as atribuições de movimentar dotações consignadas às unidades orçamentárias, conforme disposições do parágrafo único do art. 14 e do art. 66 da Lei Federal nº 4.320/1964.

Art. 13. Os compromissos assumidos pelas unidades orçamentárias e fundos, deverão se limitar aos recursos orçamentários disponibilizados, priorizando à aplicação em despesas obrigatórias de natureza continuada.



PREFEITURA MUNICIPAL DE CHÃ GRANDE
Estado de Pernambuco



Documento Assinado Digitalmente por: SANDRO CORREA DOS SANTOS
Acesse em: <https://cece.tce.pe.gov.br/epv/validaDoc.seam> Código do documento: cb31ceec2-d6d9-40e0-942a-7108af99ceac

Art. 14. Esta Lei entra em vigor na data de sua publicação e seus efeitos vigoram a partir de 1º de janeiro de 2025.

Gabinete do Prefeito, 27 de novembro de 2024.

DIOGO ALEXANDRE GOMES NETO:86658271453
Assinado de forma digital por DIOGO ALEXANDRE GOMES NETO:86658271453

Diogo Alexandre Gomes Neto
Prefeito

MUNICÍPIO DE CHÃ GRANDE

AV SÃO JOSÉ, 101 - CENTRO - 55.636-000 - Chã Grande/ PE
CNPJ: 11.049.806/0001-90



Usuário: BRUNO HENRIK

Chave de Autenticação Digital
2004-9862-832

Página
1 / 1

Anexo 1 da Lei Nº 4.320/64 - Demonstração da Receita e Despesa Segundo as Categorias

Valores em R\$ - Período: Orçamento/2025

RECEITA		DESPESA	
Receitas Correntes		Despesas Correntes	
Receita Tributária	6.613.000,00	Pessoal e Encargos Sociais	82.072.000,00
Receita de Contribuições	6.732.000,00	Juros e Encargos da Dívida	600.000,00
Receita Patrimonial	1.018.000,00	Outras Despesas Correntes	64.285.000,00
Receita de Serviços	120.000,00		
Transferências Correntes	154.520.600,00		
Outras Receitas Correntes	3.080.000,00		
Total das Receitas Correntes	172.083.600,00	Total de Despesas Correntes	146.958.000,00
Dedução	-9.643.600,00		
	Déficit		Superávit
			15.482.000,00
Total	162.440.000,00	Total	162.440.000,00
Superávit do Orçamento	15.482.000,00	Déficit do Orçamento	
Receitas de Capital		Despesas de Capital	
Operação de Crédito	15.000.000,00	Investimentos	32.498.000,00
Alienação de Bens	100.000,00	Amortização da Dívida	1.390.000,00
Transferência de Capital	5.000.000,00		
Total das Receitas de Capital	20.100.000,00	Total de Despesas de Capital	33.888.000,00
	Déficit	Reserva de Contingência	1.694.000,00
			Superávit
Total	35.582.000,00	Total	35.582.000,00
Superávit do Orçamento		Déficit do Orçamento	
Receitas Correntes Intra-Orçamentárias		Despesas Correntes Intra-Orçamentárias	
Receitas de Contribuição Intra-Orçamentária	6.940.000,00	Pessoal e Encargos Sociais	6.910.000,00
		Outras Despesas Correntes	10.000,00
Total das Receitas Correntes Intra-Orçamentárias	6.940.000,00	Total das Despesas Correntes Intra-Orçamentária	6.920.000,00
	Déficit		Superávit
			20.000,00
Total	6.940.000,00	Total	6.940.000,00
Superávit do Orçamento	20.000,00	Déficit do Orçamento	
Receitas de Capital Intra-Orçamentárias		Despesas de Capital Intra-Orçamentárias	
		Amortização da Dívida	20.000,00
Total das Receitas de Capital Intra-Orçamentárias		Total das Despesas de Capital Intra-Orçamentária	20.000,00
	Déficit		Superávit
Total	20.000,00	Total	20.000,00
Superávit do Orçamento		Déficit do Orçamento	
Transferências Financeiras		Transferências Financeiras	
	Déficit		Superávit
Total		Total	
TOTAL GERAL	189.480.000,00	TOTAL GERAL	189.480.000,00

Resumo

RECEITA		DESPESA	
Receitas Correntes	162.440.000,00	Despesas Correntes	146.958.000,00
Receitas de Capital	20.100.000,00	Despesas de Capital	33.888.000,00
Receitas Correntes Intra-Orçamentárias	6.940.000,00	Despesas Correntes Intra-Orçamentárias	6.920.000,00
Receitas de Capital Intra-Orçamentárias		Despesas de Capital Intra-Orçamentárias	20.000,00
Receitas Arrecadadas em Exercícios Anteriores		Reserva de Contingência	1.694.000,00
Transferências Financeiras		Transferências Financeiras	
	Déficit		Superávit
TOTAL GERAL	189.480.000,00	TOTAL GERAL	189.480.000,00

Entidades Consolidadas: Prefeitura Municipal de Chã Grande, Fundo Municipal de Saúde de Chã Grande, Fundo Municipal de Assistência Social de Chã Grande, Instituto de Previdência dos Servidores Municipais de Chã Grande, Câmara Municipal de Chã Grande, Instituto de Previdência Chã - Grande (CHAPREV)



Município de Chã Grande
ORÇAMENTO 2025

TABELA DA LEGISLAÇÃO DA RECEITA

(Atualizada pela Nova Classificação da Receita definida pelas Portarias STN/MF nº 699, de 7 de julho de 2023 (MDF 14ª Edição) e Portaria STN nº 831/2021, atualizada pela Portaria STN nº 923, de 08/07/2021, Portaria STN nº 1.128, de 04/11/2021, Portaria STN nº 1.446, de 14/06/2022, pela Portaria STN nº 1.567, de 31/08/2022 (ATO RETIFICADOR DE 01/09/2022), Portaria STN nº 10.460, de 7/12/2022, Portaria STN/MF nº 277, de 26/4/2023 e Portaria STN/MF nº 1.180, de 18/07/2024)

Natureza da Receita	Especificação	Amparo Legal
NR	Especificação	Amparo Legal
1.0.0.0.00.0	Receitas Correntes	Lei nº 4.320, de 17 de março de 1964, § 1º do art. 11, com redação dada pelo Decreto-Lei nº 1.939, de 20 de maio de 1982.
1.1.0.0.00.0	Impostos, Taxas e Contribuições de Melhoria	Lei nº 4.320, de 17 de março de 1964, § 4º do art. 11, com redação dada pelo Decreto-Lei nº 1.939, de 20 de maio de 1982.
1.1.1.0.00.0	Impostos	Constituição Federal, art. 153; e Lei nº 5.172, de 25 de outubro de 1966 (CTN), art. 16.
1.1.1.2.00.0	Impostos sobre o Patrimônio	Portaria Conjunta STN/SOF/ME nº 16, de 11 de fevereiro de 2021.
1.1.1.2.50.0	Imposto sobre a Propriedade Predial e Territorial Urbana	Esta natureza é agregadora. Verificar os códigos de natureza de receita específicos.
1.1.1.2.50.0.1	Imp. sob. a Prop. Predial e Territorial Urbana - Principal	Constituição Federal (CF), art. 156, I; Lei Federal nº 5.172, de 25 de outubro de 1966 (CTN), art. 32; e Código Tributário Municipal (CTM).
1.1.1.2.50.0.2	Imp. s/ a Prop. Predial e Territorial Urbana - Multas e Juros	Vide código de receita principal.
1.1.1.2.50.0.3	Imp. s/ a Prop. Predial e Territorial Urbana - Dívida Ativa	Vide código de receita principal.
1.1.1.2.50.0.4	Imp. s/ a Prop. Pre. e Territ. Urb. - Dívida Ativa - Multas e Juros	Vide código de receita principal.
1.1.1.2.53.0.0	Imp s/ Trans Inter-Vivos de Bens Imóveis	Esta natureza é agregadora. Verificar os códigos de natureza de receita específicos.
1.1.1.2.53.0.1	Imp s/ Trans Inter-Vivos de Bens Imóveis - Principal	Constituição Federal (CF), art. 156, II; Lei Federal nº 5.172, de 25 de outubro de 1966 (CTN), art. 35; e Código Tributário Municipal (CTM).
1.1.1.2.53.0.2	Imp s/ Trans Inter-Vivos de Bens Imóveis - Multas e Juros	Vide código de receita principal.
1.1.1.2.53.0.3	Imp s/ Trans Inter-Vivos de Bens Imóveis - Dívida Ativa	Vide código de receita principal.
1.1.1.2.53.0.4	ITBI - Dívida Ativa - Multas e Juros	Vide código de receita principal.
1.1.1.3.00.0	Impostos sobre a Renda e Proventos de Qualquer Natureza	Portaria Conjunta STN/SOF/ME nº 16, de 11 de fevereiro de 2021.
1.1.1.3.01.0	Imposto sobre a Renda de Pessoa Física - IRPF	Esta natureza é agregadora. Verificar os códigos de natureza de receita específicos.
1.1.1.3.01.0.1	Imposto sobre a Renda de Pessoa Física - IRPF - Principal	Constituição Federal, art. 158, I; Decreto no 3.000, de 26 de março de 1999; Lei no 8.981, de 20 de janeiro de 1995; Lei no 11.119, de 25 de maio de 2005; Lei no 11.311, de 13 de junho de 2006; Lei 11.482, de 31 de maio de 2007; e Medida Provisória nº 451, de 15 de dezembro de 2008
1.1.1.3.01.0.2	Imposto sobre a Renda de Pessoa Física - IRPF - Multas e Juros	Vide código de receita principal.
1.1.1.3.01.0.3	Imposto sobre a Renda de Pessoa Física - IRPF - Dívida Ativa	Vide código de receita principal.
1.1.1.3.01.0.4	Imposto sobre a Renda de Pessoa Física - IRPF - Dívida Ativa - Multas e Juros	Vide código de receita principal.
1.1.1.3.03.0	Imposto sobre a Renda - Retido na Fonte	Esta natureza é agregadora. Verificar os códigos de natureza de receita específicos.
1.1.1.3.03.1	Imposto sobre a Renda - Retido na Fonte - Trabalho	Esta natureza é agregadora. Verificar os códigos de natureza de receita específicos.
1.1.1.3.03.1.1	Imposto sobre a Renda - Retido na Fonte - Trabalho - Principal	Constituição Federal, art. 158, I; Decreto no 3.000, de 26 de março de 1999; Lei no 8.981, de 20 de janeiro de 1995; Lei no 11.119, de 25 de maio de 2005; Lei no 11.311, de 13 de junho de 2006; Lei 11.482, de 31 de maio de 2007; e Medida Provisória nº 451, de 15 de dezembro de 2008
1.1.1.3.03.1.2	Imposto sobre a Renda - Retido na Fonte - Trabalho - Multas e Juros	Vide código de receita principal.
1.1.1.3.03.1.3	Imposto sobre a Renda - Retido na Fonte - Trabalho - Dívida Ativa	Vide código de receita principal.
1.1.1.3.03.1.4	Imposto sobre a Renda - Retido na Fonte - Trabalho - Dívida Ativa - Multas e Juros	Vide código de receita principal.
1.1.1.3.03.4.0	Imposto s/ a Renda - Retido na Fonte - Outros Rendimentos	Esta natureza é agregadora. Verificar os códigos de natureza de receita específicos.
1.1.1.3.03.4.1	Imposto s/ a Renda - Retido na Fonte - Outros Rendimentos - Principal	Constituição Federal, art. 158, I; e Decreto no 3.000, de 26 de março de 1999.
1.1.1.3.03.4.2	Imposto s/ a Renda - Retido na Fonte - Outros Rendimentos - Multas e Juros	Vide código de receita principal.
1.1.1.3.03.4.3	Imposto s/ a Renda - Retido na Fonte - Outros Rendimentos - Dívida Ativa	Vide código de receita principal.
1.1.1.3.03.4.4	Imposto s/ a Renda - Retido na Fonte - Outros Rendimentos - Dívida Ativa - Multas e Juros	Vide código de receita principal.
1.1.1.4.00.0	Impostos Sobre a Produção, Circulação de Mercadorias e Serviços	Portaria Conjunta STN/SOF/ME nº 16, de 11 de fevereiro de 2021.
1.1.1.4.51.0	Impostos Sobre Serviços	Esta natureza é agregadora. Verificar os códigos de natureza de receita específicos.
1.1.1.4.51.1.0	Imposto Sobre Serviços de Qualquer Natureza - ISSQN	Esta natureza é agregadora. Verificar os códigos de natureza de receita específicos.
1.1.1.4.51.1.1	Imposto Sobre Serviços de Qualquer Natureza - Principal	Constituição Federal (CF), art. 156, III; Lei Complementar nº 116, de 31 de julho de 2006; e Código Tributário Municipal (CTM).
1.1.1.4.51.1.2	Imposto Sobre Serviços de Qualquer Natureza - Multas e Juros	Vide código de receita principal.
1.1.1.4.51.1.3	Imposto Sobre Serviços de Qualquer Natureza - Dívida Ativa	Vide código de receita principal.
1.1.1.4.51.1.4	Imp. s/ Serv. de Qualquer Natureza - Dívida Ativa - Multas e Juros	Vide código de receita principal.
1.1.1.9.00.0	Outros Impostos	Portaria STN nº 831, de 07 de maio de 2021
1.1.1.9.99.0	Outros Impostos	Esta natureza é agregadora. Verificar os códigos de natureza de receita específicos.
1.1.1.9.99.0.1	Outros Impostos - Principal	Portaria STN nº 831, de 07 de maio de 2021
1.1.1.9.99.0.2	Outros Impostos - Multas e Juros	Vide código de receita principal.
1.1.1.9.99.0.3	Outros Impostos - Dívida Ativa	Vide código de receita principal.
1.1.1.9.99.0.4	Outros Impostos - Dívida Ativa - Multas e Juros	Vide código de receita principal.
1.1.2.0.00.0	Taxas	Esta natureza é agregadora. Verificar os códigos de natureza de receita específicos.
1.1.2.1.00.0	Taxas pelo Exercício do Poder de Polícia	Portaria Conjunta STN/SOF/ME nº 16, de 11 de fevereiro de 2021.
1.1.2.1.01.0	Taxas de Inspeção, Controle e Fiscalização	Esta natureza é agregadora. Verificar os códigos de natureza de receita específicos.
1.1.2.1.01.0.1	Taxas de Inspeção, Controle e Fiscalização - Principal	Código Tributário Municipal (CTM).
1.1.2.1.01.0.2	Taxas de Inspeção, Controle e Fiscalização - Multas e Juros	Vide código de receita principal.
1.1.2.1.01.0.3	Taxas de Inspeção, Controle e Fiscalização - Dívida Ativa	Vide código de receita principal.
1.1.2.1.01.0.4	Taxas de Inspeção, Controle e Fiscalização - Dívida Ativa - Multas e Juros	Vide código de receita principal.
1.1.2.1.04.0	Taxa de Controle e Fiscalização Ambiental	Lei nº 6.938, de 31 de agosto de 1981, art. 17-B e 17-G; Lei nº 10.165, de 27 de dezembro de 2000; Lei nº 11.284, de 2 de março de 2006; e Código Tributário Municipal (CTM).
1.1.2.1.04.0.1	Taxa de Controle e Fiscalização Ambiental - Principal	Vide código de receita principal.
1.1.2.1.04.0.2	Taxa de Controle e Fiscalização Ambiental - Multas e Juros	Vide código de receita principal.
1.1.2.1.04.0.3	Taxa de Controle e Fiscalização Ambiental - Dívida Ativa	Vide código de receita principal.
1.1.2.1.04.0.4	Taxa de Controle e Fiscalização Ambiental - Dívida Ativa - Multas e Juros	Vide código de receita principal.
1.1.2.1.50.0	Taxa de Fiscalização de Vigilância Sanitária	Esta natureza é agregadora. Verificar os códigos de natureza de receita específicos.
1.1.2.1.50.0.1	Taxa de Fiscalização de Vigilância Sanitária - Principal	Código Tributário Municipal (CTM).
1.1.2.1.50.0.2	Taxa de Fiscalização de Vigilância Sanitária - Multas e Juros	Vide código de receita principal.
1.1.2.1.50.0.3	Taxa de Fiscalização de Vigilância Sanitária - Outras - Dívida Ativa	Vide código de receita principal.
1.1.2.1.50.0.4	Taxa de Fiscalização de Vigilância Sanitária - Dívida Ativa - Multas e Juros	Vide código de receita principal.
1.1.2.2.00.0	Taxas pela Prestação de Serviços	Portaria Conjunta STN/SOF/ME nº 16, de 11 de fevereiro de 2021.
1.1.2.2.01.0	Taxas pela Prestação de Serviços em Geral	Esta natureza é agregadora. Verificar os códigos de natureza de receita específicos.



1.1.2.01.0.1	Taxas pela Prestação de Serviços em Geral - Principal	Art. 69 da Lei nº 4.375, de 17 de agosto de 1964; Art. 79 da Lei nº 5.172, de 25 de outubro de 1966; Lei nº 9.289, de 4 de julho de 1966; Decreto-lei nº 115 de 25 de janeiro de 1967; e Código Tributário Municipal (CTM).
1.1.2.01.0.2	Taxas pela Prestação de Serviços em Geral - Multas e Juros	Vide código de receita principal.
1.1.2.01.0.3	Taxas pela Prestação de Serviços em Geral - Dívida Ativa	Vide código de receita principal.
1.1.2.01.0.4	Taxas pela Prestação de Serviços em Geral - Dívida Ativa - Multas e Juros	Vide código de receita principal.
1.1.2.253.0.0	Taxa pela Prestação de Serviços de Limpeza Pública e Manejo dos Resíduos Sólidos	Esta natureza é agregadora. Verificar os códigos de natureza de receita específicos.
1.1.2.253.0.1	Taxa pela Prestação de Serviços de Limpeza Pública e Manejo dos Resíduos Sólidos - Principal	Portaria STN/MF nº 700, de 7 de julho de 2023
1.1.2.253.0.2	Taxa pela Prestação de Serviços de Limpeza Pública e Manejo dos Resíduos Sólidos - Multas e Juros	Vide código de receita principal.
1.1.2.253.0.3	Taxa pela Prestação de Serviços de Limpeza Pública e Manejo dos Resíduos Sólidos - Dívida Ativa	Vide código de receita principal.
1.1.2.253.0.4	Taxa pela Prestação de Serviços de Limpeza Pública e Manejo dos Resíduos Sólidos - Dívida Ativa - Multas e Juros	Vide código de receita principal.
1.1.3.000.0.0	Contribuição de Melhoria	Esta natureza é agregadora. Verificar os códigos de natureza de receita específicos.
1.1.3.1.00.0.0	Contribuição de Melhoria	Portaria Conjunta STN/SOF/ME nº 16, de 11 de fevereiro de 2021.
1.1.3.1.50.0.0	Con. de Melh. para Exp. da Rede de Água Potável e Esgoto San.	Esta natureza é agregadora. Verificar os códigos de natureza de receita específicos.
1.1.3.1.50.0.1	Con. de Melh. para Exp. da Rede de Água Potável e Esgoto San. - Principal	Art. 145, inciso III, da Constituição Federal; Arts. 81 e 82 da Lei nº 5.172, de 25 de outubro de 1966, Código Tributário Nacional; e e Código Tributário Municipal (CTM).
1.1.3.1.50.0.2	Con. de Melh. para Exp. da Rede de Água Potável e Esgoto San. - Multas e Juros	Vide código de receita principal.
1.1.3.1.50.0.3	Con. de Melh. para Exp. da Rede de Água Potável e Esgoto San. - Dívida Ativa	Vide código de receita principal.
1.1.3.1.50.0.4	Con. de Melh. para Exp. da Rede de Água Potável e Esgoto San. - Dívida Ativa - Multas e Juros	Vide código de receita principal.
1.1.3.1.51.0.0	Con. de Melh para Exp. da Rede de Iluminação Púb. na Cidade	Esta natureza é agregadora. Verificar os códigos de natureza de receita específicos.
1.1.3.1.51.0.1	Con. de Melh para Exp. da Rede de Iluminação Púb. na Cidade - Principal	Art. 145, inciso III, da Constituição Federal; Arts. 81 e 82 da Lei nº 5.172, de 25 de outubro de 1966, Código Tributário Nacional; e e Código Tributário Municipal (CTM).
1.1.3.1.51.0.2	Con. de Melh para Exp. da Rede de Iluminação Púb. na Cidade - Multas e Juros	Vide código de receita principal.
1.1.3.1.51.0.3	Con. de Melh para Exp. da Rede de Iluminação Púb. na Cidade - Dívida Ativa	Vide código de receita principal.
1.1.3.1.51.0.4	Con. de Melh para Exp. da Rede de Iluminação Púb. na Cidade - Dívida Ativa - Multas e Juros	Vide código de receita principal.
1.1.3.1.52.0.0	Con. de Melh. para Exp. de Rede de Iluminação Pública Rural	Esta natureza é agregadora. Verificar os códigos de natureza de receita específicos.
1.1.3.1.52.0.1	Con. de Melh. para Exp. de Rede de Iluminação Pública Rural - Principal	Art. 145, inciso III, da Constituição Federal; Arts. 81 e 82 da Lei nº 5.172, de 25 de outubro de 1966, Código Tributário Nacional; e e Código Tributário Municipal (CTM).
1.1.3.1.52.0.2	Con. de Melh. para Exp. de Rede de Iluminação Pública Rural - Multas e Juros	Vide código de receita principal.
1.1.3.1.52.0.3	Con. de Melh. para Exp. de Rede de Iluminação Pública Rural - Dívida Ativa	Vide código de receita principal.
1.1.3.1.52.0.4	Con. de Melh. para Exp. de Rede de Iluminação Pública Rural - Dívida Ativa - Multas e Juros	Vide código de receita principal.
1.1.3.1.53.0.0	Con. de Melhoria para Pavimentação e Obras Complementares	Esta natureza é agregadora. Verificar os códigos de natureza de receita específicos.
1.1.3.1.53.0.1	Con. de Melhoria para Pavimentação e Obras Complementares - Principal	Art. 145, inciso III, da Constituição Federal; Arts. 81 e 82 da Lei nº 5.172, de 25 de outubro de 1966, Código Tributário Nacional; e e Código Tributário Municipal (CTM).
1.1.3.1.53.0.2	Con. de Melhoria para Pavimentação e Obras Complementares - Multas e Juros	Vide código de receita principal.
1.1.3.1.53.0.3	Con. de Melhoria para Pavimentação e Obras Complementares - Dívida Ativa	Vide código de receita principal.
1.1.3.1.53.0.4	Con. de Melhoria para Pavimentação e Obras Complementares - Dívida Ativa - Multas e Juros	Vide código de receita principal.
1.1.3.1.99.0.0	Outras Contribuições de Melhoria	Esta natureza é agregadora. Verificar os códigos de natureza de receita específicos.
1.1.3.1.99.0.1	Outras Contribuições de Melhoria - Principal	Art. 145, inciso III, da Constituição Federal; Arts. 81 e 82 da Lei nº 5.172, de 25 de outubro de 1966, Código Tributário Nacional; e e Código Tributário Municipal (CTM).
1.1.3.1.99.0.2	Outras Contribuições de Melhoria - Multas e Juros	Vide código de receita principal.
1.1.3.1.99.0.3	Outras Contribuições de Melhoria - Dívida Ativa	Vide código de receita principal.
1.1.3.1.99.0.4	Outras Contribuições de Melhoria - Dívida Ativa - Multas e Juros	Vide código de receita principal.
1.2.0.000.0.0	Contribuições	Lei nº 4.320, de 17 de março de 1964, § 4º do art. 11, com redação dada pelo Decreto-Lei nº 1.939, de 20 de maio de 1982.
1.2.1.000.0.0	Contribuições Sociais	Esta natureza é agregadora. Verificar os códigos de natureza de receita específicos.
1.2.1.500.0.0	Contribuições para Regimes Próprios de Previdência e Sistema de Proteção Social	Portaria Conjunta STN/SOF/ME nº 16, de 11 de fevereiro de 2021.
1.2.1.501.0.0	Contribuição do Servidor Civil	Esta natureza é agregadora. Verificar os códigos de natureza de receita específicos.
1.2.1.501.1.0	Contribuição do Servidor Civil Ativo	Esta natureza é agregadora. Verificar os códigos de natureza de receita específicos.
1.2.1.501.1.1	Contribuição do Servidor Civil Ativo - Principal	CF/88, art. 40; Lei nº 10.887, de 18 de junho de 2004, art. 4º.
1.2.1.501.1.2	Contribuição do Servidor Civil Ativo - Multas e Juros	Vide código de receita principal.
1.2.1.501.1.3	Contribuição do Servidor Civil Ativo - Dívida Ativa	Vide código de receita principal.
1.2.1.501.1.4	Contribuição do Servidor Civil Ativo - Dívida Ativa - Multas e Juros	Vide código de receita principal.
1.2.1.501.2.0	Contribuição do Servidor Civil Inativo	Esta natureza é agregadora. Verificar os códigos de natureza de receita específicos.
1.2.1.501.2.1	Contribuição do Servidor Civil Inativo - Principal	CF/88, art. 40; Lei nº 10.887, de 18 de junho de 2004, art. 5º.
1.2.1.501.2.2	Contribuição do Servidor Civil Inativo - Multas e Juros	Vide código de receita principal.
1.2.1.501.2.3	Contribuição do Servidor Civil Inativo - Dívida Ativa	Vide código de receita principal.
1.2.1.501.2.4	Contribuição do Servidor Civil Inativo - Dívida Ativa - Multas e Juros	Vide código de receita principal.
1.2.1.501.3.0	Contribuição do Servidor Civil Pensionista	Esta natureza é agregadora. Verificar os códigos de natureza de receita específicos.
1.2.1.501.3.1	Contribuição do Servidor Civil Pensionista - Principal	CF/88, art. 40; Lei nº 10.887, de 18 de junho de 2004, art. 5º.
1.2.1.501.3.2	Contribuição do Servidor Civil Pensionista - Multas e Juros	Vide código de receita principal.
1.2.1.501.3.3	Contribuição do Servidor Civil Pensionista - Dívida Ativa	Vide código de receita principal.
1.2.1.501.3.4	Contribuição do Servidor Civil Pensionista - Dívida Ativa - Multas e Juros	Vide código de receita principal.
1.2.1.502.0.0	Contribuição Patronal - Servidor Civil	Esta natureza é agregadora. Verificar os códigos de natureza de receita específicos.
1.2.1.502.1.0	Contribuição Patronal - Servidor Civil Ativo	Esta natureza é agregadora. Verificar os códigos de natureza de receita específicos.
1.2.1.502.1.1	Contribuição Patronal - Servidor Civil Ativo - Principal	Constituição Federal, art. 149, §1º e do art. 195 ao 203. Legislação previdenciária local.
1.2.1.502.1.2	Contribuição Patronal - Servidor Civil Ativo - Multas e Juros	Vide código de receita principal.
1.2.4.000.0.0	Contribuição para o Custeio do Serviço de Iluminação Pública	Esta natureza é agregadora. Verificar os códigos de natureza de receita específicos.
1.2.4.1.00.0.0	Contribuição para o Custeio do Serviço de Iluminação Pública	Portaria Conjunta STN/SOF/ME nº 16, de 11 de fevereiro de 2021.
1.2.4.1.50.0.0	Contribuição para o Custeio do Serviço de Iluminação Pública	Esta natureza é agregadora. Verificar os códigos de natureza de receita específicos.
1.2.4.1.50.0.1	Contribuição para o Custeio do Serviço de Iluminação Pública - Principal	Constituição Federal, art. 149-A.
1.3.0.000.0.0	Receita Patrimonial	Lei nº 4.320, de 17 de março de 1964, § 4º do art. 11, com redação dada pelo Decreto-Lei nº 1.939, de 20 de maio de 1982.
1.3.1.0.00.0.0	Exploração do Patrimônio Imobiliário do Estado	Esta natureza é agregadora. Verificar os códigos de natureza de receita específicos.
1.3.1.1.00.0.0	Exploração do Patrimônio Imobiliário do Estado	Portaria Conjunta STN/SOF/ME nº 16, de 11 de fevereiro de 2021.
1.3.1.1.01.0.0	Aluguéis, Arrendamentos, Foros, Laudêmos, Tarifas de Ocupação	Esta natureza é agregadora. Verificar os códigos de natureza de receita específicos.



1.3.1.1.01.1.0	Aluguéis e Arrendamentos	Esta natureza é agregadora. Verificar os códigos de natureza de receita específicos.
1.3.1.1.01.1.1	Aluguéis e Arrendamentos - Principal	Lei nº 4.320, de 17 de março de 1964, art. 11, § 4º; Decreto-Lei nº 9.760, de 5 de setembro de 1946; Decreto-Lei nº 2.398, de 21 de dezembro de 1987; Decreto nº 980, de 11 de novembro de 1993, e alterações posteriores; Lei nº 9.636, de 15 de maio de 1998; Decreto nº 3.725, de 10 de janeiro de 2001; Lei nº 11.481, de 31 de maio de 2007; e Código Tributário Municipal (CTM).
1.3.1.1.01.1.2	Aluguéis e Arrendamentos - Multas e Juros	Vide código de receita principal.
1.3.1.1.01.1.3	Aluguéis e Arrendamentos - Dívida Ativa	Vide código de receita principal.
1.3.1.1.01.1.4	Aluguéis e Arrendamentos - Dívida Ativa - Multas e Juros	Vide código de receita principal.
1.3.1.1.01.2.0	Foros, Laudêmio e Tarifas de Ocupação	Esta natureza é agregadora. Verificar os códigos de natureza de receita específicos.
1.3.1.1.01.2.1	Foros, Laudêmio e Tarifas de Ocupação - Principal	Lei nº 13.240, de 30 de dezembro de 2015, art. 27; Lei nº 4.320, de 17 de março de 1964, art. 11, § 4º; Decreto-Lei nº 9.760, de 5 de setembro de 1946; Decreto-Lei nº 2.398, de 21 de dezembro de 1987; Decreto nº 980, de 11 de novembro de 1993, e alterações posteriores; Lei nº 9.636, de 15 de maio de 1998; Decreto nº 3.725, de 10 de janeiro de 2001; Lei nº 11.481, de 31 de maio de 2007; e Código Tributário Municipal (CTM).
1.3.1.1.01.2.2	Foros, Laudêmio e Tarifas de Ocupação - Multas e Juros	Vide código de receita principal.
1.3.1.1.01.2.3	Foros, Laudêmio e Tarifas de Ocupação - Dívida Ativa	Vide código de receita principal.
1.3.1.1.01.2.4	Foros, Laudêmio e Tarifas de Ocupação - Dívida Ativa - Multas e Juros	Vide código de receita principal.
1.3.1.1.02.0.0	Concessão, Permissão, Autorização ou Cessão do Direito de Uso de Bens Imóveis Públicos	Esta natureza é agregadora. Verificar os códigos de natureza de receita específicos.
1.3.1.1.02.0.1	Concessão, Permissão, Autorização ou Cessão do Direito de Uso de Bens Imóveis Públicos - Principal	Art. 164, § 3º da Constituição Federal; Lei nº 9.322, de 5 de dezembro de 1996; e Legislação específica para cada caso.
1.3.1.1.99.0.0	Outras Receitas Imobiliárias	Esta natureza é agregadora. Verificar os códigos de natureza de receita específicos.
1.3.1.1.99.0.1	Outras Receitas Imobiliárias - Principal	Art. 164, § 3º da Constituição Federal; Lei nº 9.322, de 5 de dezembro de 1996; e Legislação específica para cada caso.
1.3.2.0.00.0.0	Valores Mobiliários	Esta natureza é agregadora. Verificar os códigos de natureza de receita específicos.
1.3.2.1.00.0.0	Juros e Correções Monetárias	Esta natureza é agregadora. Verificar os códigos de natureza de receita específicos.
1.3.2.1.01.0.0	Remuneração de Depósitos Bancários	Esta natureza é agregadora. Verificar os códigos de natureza de receita específicos.
1.3.2.1.01.0.1	Remuneração de Depósitos Bancários - Principal	Art. 164, § 3º da Constituição Federal; Lei nº 9.322, de 5 de dezembro de 1996; e Legislação específica para cada caso.
1.3.2.1.04.0.0	Remune. dos Rec. do Regime Próprio de Previdência Social - RPPS	Esta natureza é agregadora. Verificar os códigos de natureza de receita específicos.
1.3.2.1.04.0.1	Remune. dos Rec. do Regime Próp. de Previ. Social - RPPS - Principal	Lei nº 9.717, de 27 de novembro de 1998, arts. 1º, § único, e 6º, inciso IV; e Resolução do Conselho Monetário Nacional nº 3.922, de 25 de novembro de 2010
1.3.2.1.05.0.0	Juros de Títulos de Renda	Esta natureza é agregadora. Verificar os códigos de natureza de receita específicos.
1.3.2.1.05.0.1	Juros de Títulos de Renda - Principal	Art. 164, § 3º da Constituição Federal e Normativos da CVM e Banco Central.
1.3.2.2.00.0.0	Dividendos	Portaria Conjunta STN/SOF/ME nº 16, de 11 de fevereiro de 2021.
1.3.2.2.01.0.0	Dividendos	Esta natureza é agregadora. Verificar os códigos de natureza de receita específicos.
1.3.2.2.01.0.1	Dividendos - Principal	Lei nº 6.404, de 15 de dezembro de 1976, e alterações posteriores; e Lei nº 9.530, de 10 de dezembro de 1997
1.3.2.2.01.0.2	Dividendos - Multas e Juros	Vide código de receita principal.
1.3.2.2.01.0.3	Dividendos - Dívida Ativa	Vide código de receita principal.
1.3.2.2.01.0.4	Dividendos - Dívida Ativa - Multas e Juros	Vide código de receita principal.
1.3.2.9.00.0.0	Outros Valores Mobiliários	Portaria Conjunta STN/SOF/ME nº 16, de 11 de fevereiro de 2021.
1.3.2.9.99.0.0	Outros Valores Mobiliários	Esta natureza é agregadora. Verificar os códigos de natureza de receita específicos.
1.3.2.9.99.0.1	Outros Valores Mobiliários - Principal	Art. 164, § 3º da Constituição Federal e Normativos da CVM e Banco Central.
1.3.2.9.99.0.2	Outros Valores Mobiliários - Multas e Juros	Vide código de receita principal.
1.3.2.9.99.0.3	Outros Valores Mobiliários - Dívida Ativa	Vide código de receita principal.
1.3.2.9.99.0.4	Outros Valores Mobiliários - Dívida Ativa - Multas e Juros	Vide código de receita principal.
1.3.4.0.00.0.0	Exploração de Recursos Naturais	Esta natureza é agregadora. Verificar os códigos de natureza de receita específicos.
1.3.4.9.00.0.0	Exploração de Outros Recursos Naturais	Portaria Conjunta STN/SOF/ME nº 16, de 11 de fevereiro de 2021.
1.3.4.9.01.0.0	Compensações Ambientais	Esta natureza é agregadora. Verificar os códigos de natureza de receita específicos.
1.3.4.9.01.0.1	Compensações Ambientais - Principal	Portaria STN nº 10.460, de 7 de dezembro de 2022
1.3.6.0.00.0.0	Cessão de Direitos	Esta natureza é agregadora. Verificar os códigos de natureza de receita específicos.
1.3.6.1.00.0.0	Cessão de Direitos	Portaria Conjunta STN/SOF/ME nº 16, de 11 de fevereiro de 2021.
1.3.6.1.01.0.0	Cessão do Direito de Operacionalização de Pagamentos	Esta natureza é agregadora. Verificar os códigos de natureza de receita específicos.
1.3.6.1.01.1.0	Cessão do Direito de Operacionalização de Pagamentos - Poderes Executivo e Legislativo	Esta natureza é agregadora. Verificar os códigos de natureza de receita específicos.
1.3.6.1.01.1.1	Cessão do Direito de Operacionalização de Pagamentos - Principal	Portaria STN nº 10.460, de 7 de dezembro de 2022
1.3.9.0.00.0.0	Demais Receitas Patrimoniais	Esta natureza é agregadora. Verificar os códigos de natureza de receita específicos.
1.3.9.9.00.0.0	Outras Receitas Patrimoniais	Portaria Conjunta STN/SOF/ME nº 16, de 11 de fevereiro de 2021.
1.3.9.9.99.0.0	Outras Receitas Patrimoniais	Esta natureza é agregadora. Verificar os códigos de natureza de receita específicos.
1.3.9.9.99.0.1	Outras Receitas Patrimoniais - Principal	Lei nº 10.406, de 10 de janeiro de 2002.
1.3.9.9.99.0.2	Outras Receitas Patrimoniais - Multas e Juros	Vide código de receita principal.
1.3.9.9.99.0.3	Outras Receitas Patrimoniais - Dívida Ativa	Vide código de receita principal.
1.3.9.9.99.0.4	Outras Receitas Patrimoniais - Dívida Ativa - Multas e Juros	Vide código de receita principal.
1.4.0.0.00.0.0	Receita Agropecuária	Lei nº 4.320, de 17 de março de 1964, § 4º do art. 11, com redação dada pelo Decreto-Lei nº 1.939, de 20 de maio de 1982.
1.4.1.0.00.0.0	Receita Agropecuária	Esta natureza é agregadora. Verificar os códigos de natureza de receita específicos.
1.4.1.1.00.0.0	Receita Agropecuária	Portaria Conjunta STN/SOF/ME nº 16, de 11 de fevereiro de 2021.
1.4.1.1.01.0.0	Receita Agropecuária	Esta natureza é agregadora. Verificar os códigos de natureza de receita específicos.
1.4.1.1.01.0.1	Receita Agropecuária - Principal	Esta natureza é agregadora. Verificar os códigos de natureza de receita específicos.
1.4.1.1.01.0.2	Receita Agropecuária - Multas e Juros	Esta natureza é agregadora. Verificar os códigos de natureza de receita específicos.
1.4.1.1.01.0.3	Receita Agropecuária - Dívida Ativa	Esta natureza é agregadora. Verificar os códigos de natureza de receita específicos.
1.4.1.1.01.0.4	Receita Agropecuária - Dívida Ativa - Multas e Juros	Esta natureza é agregadora. Verificar os códigos de natureza de receita específicos.
1.5.0.0.00.0.0	Receita Industrial	Lei nº 4.320, de 17 de março de 1964, § 4º do art. 11, com redação dada pelo Decreto-Lei nº 1.939, de 20 de maio de 1982.
1.5.1.0.00.0.0	Receita Industrial	Esta natureza é agregadora. Verificar os códigos de natureza de receita específicos.
1.5.1.1.00.0.0	Receita Industrial	Portaria Conjunta STN/SOF/ME nº 16, de 11 de fevereiro de 2021.
1.5.1.1.01.0.0	Receita Industrial	Esta natureza é agregadora. Verificar os códigos de natureza de receita específicos.
1.5.1.1.01.0.1	Receita Industrial - Principal	Esta natureza é agregadora. Verificar os códigos de natureza de receita específicos.
1.5.1.1.01.0.2	Receita Industrial - Multas e Juros	Esta natureza é agregadora. Verificar os códigos de natureza de receita específicos.
1.5.1.1.01.0.3	Receita Industrial - Dívida Ativa	Esta natureza é agregadora. Verificar os códigos de natureza de receita específicos.
1.5.1.1.01.0.4	Receita Industrial - Dívida Ativa - Multas e Juros	Esta natureza é agregadora. Verificar os códigos de natureza de receita específicos.
1.6.0.0.00.0.0	Receita de Serviços	Lei nº 4.320, de 17 de março de 1964, § 4º do art. 11, com redação dada pelo Decreto-Lei nº 1.939, de 20 de maio de 1982.
1.6.1.0.00.0.0	Serviços Administrativos e Comerciais Gerais	Esta natureza é agregadora. Verificar os códigos de natureza de receita específicos.
1.6.1.1.00.0.0	Serviços Administrativos e Comerciais Gerais	Portaria Conjunta STN/SOF/ME nº 16, de 11 de fevereiro de 2021.
1.6.1.1.01.0.0	Serviços Administrativos e Comerciais Gerais	Esta natureza é agregadora. Verificar os códigos de natureza de receita específicos.
1.6.1.1.01.0.1	Serviços Administrativos e Comerciais Gerais - Principal	Constituição Federal, art. 173; Lei nº 4.320, de 17 de março de 1964, art. 11, §§ 1º e 4º.
1.6.1.1.01.0.2	Serviços Administrativos e Comerciais Gerais - Multas e Juros	Vide código de receita principal.
1.6.1.1.01.0.3	Serviços Administrativos e Comerciais Gerais - Dívida Ativa	Vide código de receita principal.
1.6.1.1.01.0.4	Serviços Administrativos e Comerciais Gerais - Dívida Ativa - Multas e Juros	Vide código de receita principal.
1.6.1.1.02.0.0	Inscrição em Concursos e Processos Seletivos	Esta natureza é agregadora. Verificar os códigos de natureza de receita específicos.



1.6.1.1.02.0.1	Inscrição em Concursos e Processos Seletivos - Principal	Legislação Específica Municipal
1.6.1.1.02.0.2	Inscrição em Concursos e Processos Seletivos - Multas e Juros	Vide código de receita principal.
1.6.1.1.02.0.3	Inscrição em Concursos e Processos Seletivos - Dívida Ativa	Vide código de receita principal.
1.6.1.1.02.0.4	Inscrição em Concursos e Processos Seletivos - Dívida Ativa - Multas e Juros	Vide código de receita principal.
1.6.1.1.03.0.0	Serviços de Registro, Certificação e Fiscalização	Esta natureza é agregadora. Verificar os códigos de natureza de receita específicos.
1.6.1.1.03.0.1	Serviços de Registro, Certificação e Fiscalização - Principal	Legislação Específica Municipal
1.6.1.1.03.0.2	Serviços de Registro, Certificação e Fiscalização - Multas e Juros	Vide código de receita principal.
1.6.1.1.03.0.3	Serviços de Registro, Certificação e Fiscalização - Dívida Ativa	Vide código de receita principal.
1.6.1.1.03.0.4	Serviços de Registro, Certificação e Fiscalização - Dívida Ativa - Multas e Juros	Vide código de receita principal.
1.6.2.0.00.0.0	Serviços e Atividades Referentes à Navegação e ao Transporte	Esta natureza é agregadora. Verificar os códigos de natureza de receita específicos.
1.6.2.1.00.0.0	Serviços e Atividades Referentes à Navegação o Transporte	Portaria Conjunta STN/SOF/ME nº 16, de 11 de fevereiro de 2021.
1.6.2.1.02.0.0	Serviços de Transporte de Passageiros ou Mercadorias	Esta natureza é agregadora. Verificar os códigos de natureza de receita específicos.
1.6.2.1.02.0.1	Serviços de Transporte de Passageiros ou Mercadorias - Principal	Constituição Federal, art. 173; Lei no 4.320, de 17 de março de 1964, art. 11, §§ 1o e 4o.
1.6.2.1.02.0.2	Serviços de Transporte de Passageiros ou Mercadorias - Multas e Juros	Vide código de receita principal.
1.6.2.1.02.0.3	Serviços de Transporte de Passageiros ou Mercadorias - Dívida Ativa	Vide código de receita principal.
1.6.2.1.02.0.4	Serviços de Transporte de Passageiros ou Mercadorias - Dívida Ativa - Multas e Juros	Vide código de receita principal.
1.6.3.0.00.0.0	Serviços e Atividades Referentes à Saúde	Esta natureza é agregadora. Verificar os códigos de natureza de receita específicos.
1.6.3.1.00.0.0	Serviços de Atendimento à Saúde	Portaria Conjunta STN/SOF/ME nº 16, de 11 de fevereiro de 2021.
1.6.3.1.50.0.0	Serviços Hospitalares	Esta natureza é agregadora. Verificar os códigos de natureza de receita específicos.
1.6.3.1.50.0.1	Serviços Hospitalares - Principal	Legislação Específica Municipal
1.6.3.1.51.0.0	Serviços de Registro, Análise e Controle da Saúde	Esta natureza é agregadora. Verificar os códigos de natureza de receita específicos.
1.6.3.1.51.0.1	Serviços de Registro, Análise e Controle da Saúde - Principal	Legislação Específica Municipal
1.6.3.1.52.0.0	Serviços Radiológicos e Laboratoriais	Esta natureza é agregadora. Verificar os códigos de natureza de receita específicos.
1.6.3.1.52.0.1	Serviços Radiológicos e Laboratoriais - Principal	Legislação Específica Municipal
1.6.3.1.53.0.0	Serviços Ambulatoriais	Esta natureza é agregadora. Verificar os códigos de natureza de receita específicos.
1.6.3.1.53.0.1	Serviços Ambulatoriais - Principal	Legislação Específica Municipal
1.6.3.1.99.0.0	Outros Serviços de Atendimento à Saúde	Esta natureza é agregadora. Verificar os códigos de natureza de receita específicos.
1.6.3.1.99.0.1	Outros Serviços de Atendimento à Saúde - Principal	Legislação Específica Municipal
1.6.9.0.00.0.0	Outros Serviços	Esta natureza é agregadora. Verificar os códigos de natureza de receita específicos.
1.6.9.9.00.0.0	Outros Serviços	Portaria Conjunta STN/SOF/ME nº 16, de 11 de fevereiro de 2021.
1.6.9.9.99.0.0	Outros Serviços	Esta natureza é agregadora. Verificar os códigos de natureza de receita específicos.
1.6.9.9.99.0.1	Outros Serviços - Principal	Legislação Específica Municipal
1.7.0.0.00.0.0	Transferências Correntes	Lei nº 4.320, de 17 de março de 1964, § 4o do art. 11, com redação dada pelo Decreto-Lei nº 1.939, de 20 de maio de 1982.
1.7.1.0.00.0.0	Transferências da União e de suas Entidades	Esta natureza é agregadora. Verificar os códigos de natureza de receita específicos.
1.7.1.1.00.0.0	Transferências decorrentes de Participação na Receita da União	Portaria Conjunta STN/SOF/ME nº 16, de 11 de fevereiro de 2021.
1.7.1.1.51.0.0	Cota-Parte do Fundo de Participação dos Municípios - FPM	Esta natureza é agregadora. Verificar os códigos de natureza de receita específicos.
1.7.1.1.51.1.0	Cota-Parte do FPM - Cota Mensal	Esta natureza é agregadora. Verificar os códigos de natureza de receita específicos.
1.7.1.1.51.1.1	Cota-Parte do FPM - Cota Mensal - Principal	Art. 159 da CF
1.7.1.1.51.1.1	Dedução Cota-Parte do FPM - Cota Mensal - Principal	Art. 159 da CF / Lei nº 11.494/07
1.7.1.1.51.2.0	Cota-Parte do FPM - Cotas Extraordinárias	Esta natureza é agregadora. Verificar os códigos de natureza de receita específicos.
1.7.1.1.51.2.1.01	Cota-Parte do FPM - 1% Cota entregue no Mês de Dezembro	Art. 159 da CF, alínea "d".
1.7.1.1.51.2.1.02	Cota-Parte do FPM - 1% Cota entregue no Mês de Julho	Art. 159 da CF, alínea "e".
1.7.1.1.51.2.1.03	Cota-Parte do FPM - 1% Cota entregue no Mês de Setembro	Art. 159 da CF, alínea "f".
1.7.1.1.52.0.0	Cota-Parte do Imposto sobre a Propriedade Territorial Rural	Esta natureza é agregadora. Verificar os códigos de natureza de receita específicos.
1.7.1.1.52.0.1	Cota-Parte do ITR - Principal	Art. 159 da CF
1.7.1.1.52.0.1	Dedução Cota-Parte do ITR - Principal	Art. 159 da CF / Lei nº 11.494/07
1.7.1.1.56.0.0	Repasso da União para Foros, Laudêmos e Tarifas de Ocupação	Esta natureza é agregadora. Verificar os códigos de natureza de receita específicos.
1.7.1.1.56.0.1	Repasso da União para Foros, Laudêmos e Tarifas de Ocupação - Principal	Portaria STN/MF nº 700, de 07 de julho de 2023
1.7.1.2.00.0.0	Transf. da Comp. Fin. pela Exploração de Recursos Naturais	Portaria Conjunta STN/SOF/ME nº 16, de 11 de fevereiro de 2021.
1.7.1.2.50.0.0	Cota-Parte da Compensação Financeira de Recursos Hídricos	Esta natureza é agregadora. Verificar os códigos de natureza de receita específicos.
1.7.1.2.50.0.1	Cota-Parte da Compensação Financeira de Recursos Hídricos - Principal	Art. 20, §1º da CF
1.7.1.2.51.0.0	Cota-Parte da Compensação Finan. de Recursos Minerais - CFEM	Esta natureza é agregadora. Verificar os códigos de natureza de receita específicos.
1.7.1.2.51.01	Cota-Parte da Compensação Finan. de Recursos Minerais - CFEM - Principal	Art. 20, §1º da CF
1.7.1.2.52.0.0	Cota-Parte da Compensação Financeira pela Produção de Petróleo	Esta natureza é agregadora. Verificar os códigos de natureza de receita específicos.
1.7.1.2.52.1.0	Cota-Parte Royalties pela Produção de Petróleo - Lei Nº 7.990/89	Esta natureza é agregadora. Verificar os códigos de natureza de receita específicos.
1.7.1.2.52.1.1	Cota-Parte Royalties pela Produção de Petróleo - Lei Nº 7.990/90 - Principal	Art. 20, §1º da CF e Lei nº 7.990/89.
1.7.1.2.52.4.0	Cota-Parte do Fundo Especial do Petróleo - FEP	Esta natureza é agregadora. Verificar os códigos de natureza de receita específicos.
1.7.1.2.52.4.1	Cota-Parte do Fundo Especial do Petróleo - FEP - Principal	Lei nº 9.478/97
1.7.1.2.53.0.0	Cota-Parte do Bônus de Assinatura de Contrato de Partilha de Produção	Esta natureza é agregadora. Verificar os códigos de natureza de receita específicos.
1.7.1.2.53.0.1	Cota-Parte do Bônus de Assinatura de Contrato de Partilha de Produção - Principal	Portaria STN nº 1.446, de 14 de junho de 2022
1.7.1.2.99.0.0	Outras Tran Decor Cp Finan Exp Rec Nat	Esta natureza é agregadora. Verificar os códigos de natureza de receita específicos.
1.7.1.2.99.0.1	Outras Tran Decor Cp Finan Exp Rec Nat - Principal	Legislação Específica Federal
1.7.1.3.00.0.0	Transferências de Recursos do Sistema Único de Saúde - SUS	Portaria Conjunta STN/SOF/ME nº 16, de 11 de fevereiro de 2021.
1.7.1.3.50.0.0	Transf. de Rec. SUS - Bloco de Manutenção das Ações e Serviços Púb. de Saúde	Esta natureza é agregadora. Verificar os códigos de natureza de receita específicos.
1.7.1.3.50.1.0	Transferência de Recursos do SUS - Atenção Primária	Esta natureza é agregadora. Verificar os códigos de natureza de receita específicos.
1.7.1.3.50.1.1	Transferência de Recursos do SUS - Atenção Primária - Principal	Art. 198 da CF, Art. 77 do ADCT; Lei Complementar nº 141, de 2012; e Nt Conjunta nº 11, de 2018 / CCONF-SUCON/FNS-MS; art 3º da Portaria MS nº 828/2020.
1.7.1.3.50.2.0	Transferência de Recursos do SUS - Atenção Especializada	Esta natureza é agregadora. Verificar os códigos de natureza de receita específicos.
1.7.1.3.50.2.1	Transferência de Recursos do SUS - Atenção Especializada - Principal	Art. 198 da CF, Art. 77 do ADCT; Lei Complementar nº 141, de 2012; e Nt Conjunta nº 11, de 2018 / CCONF-SUCON/FNS-MS; art 3º da Portaria MS nº 828/2020.
1.7.1.3.50.3.0	Transferência de Recursos do SUS - Vigilância em Saúde	Esta natureza é agregadora. Verificar os códigos de natureza de receita específicos.
1.7.1.3.50.3.1	Transferência de Recursos do SUS - Vigilância em Saúde - Principal	Art. 198 da CF, Art. 77 do ADCT; Lei Complementar nº 141, de 2012; e Nt Conjunta nº 11, de 2018 / CCONF-SUCON/FNS-MS; art 3º da Portaria MS nº 828/2020.
1.7.1.3.50.4.0	Transferência de Recursos do SUS - Assistência Farmacêutica	Esta natureza é agregadora. Verificar os códigos de natureza de receita específicos.
1.7.1.3.50.4.1	Transferência de Recursos do SUS - Assistência Farmacêutica - Principal	Art. 198 da CF, Art. 77 do ADCT; Lei Complementar nº 141, de 2012; e Nt Conjunta nº 11, de 2018 / CCONF-SUCON/FNS-MS; art 3º da Portaria MS nº 828/2020.
1.7.1.3.50.5.0	Transferência de Recursos do SUS - Gestão do SUS	Esta natureza é agregadora. Verificar os códigos de natureza de receita específicos.
1.7.1.3.50.5.1	Transferência de Recursos do SUS - Gestão do SUS - Principal	Art. 198 da CF, Art. 77 do ADCT; Lei Complementar nº 141, de 2012; e Nt Conjunta nº 11, de 2018 / CCONF-SUCON/FNS-MS; art 3º da Portaria MS nº 828/2020.
1.7.1.3.50.9.0	Outros Programas Financ. por Transf. Fundo a Fundo	Esta natureza é agregadora. Verificar os códigos de natureza de receita específicos.
1.7.1.3.50.9.1	Outros Programas Financ. por Transf. Fundo a Fundo	Art. 198 da CF, Art. 77 do ADCT; Lei Complementar nº 141, de 2012; e Nt Conjunta nº 11, de 2018 / CCONF-SUCON/FNS-MS; art 3º da Portaria MS nº 828/2020.
1.7.1.3.51.0.0	Transf de Recur do SUS - Repasses ao Bloco de Est da Rede de Serv Públ de Saúde	Esta natureza é agregadora. Verificar os códigos de natureza de receita específicos.
1.7.1.3.51.1.0	Transf de Recursos do SUS Destinados à Atenção Primária	Esta natureza é agregadora. Verificar os códigos de natureza de receita específicos.



Documento Assinado Digitalmente por: SANDRO CORREA DOS SANTOS
 Acesso em: https://cetes.cce.pb.gov.br/epi/validarProcessoemCodigo.do?documento=031ce72-66b9-40e0-942a-7108a899ccac

1.7.1.3.51.1.1	Transf de Recursos do SUS Destinados à Atenção Primária - Principal	Art. 198 da CF, Art. 77 do ADCT; Lei Complementar nº 141, de 2012; e Nt Conjunta nº 11, de 2018 / CCONF-SUCON/FNS-MS; art 3º da Portaria MS nº 828/2020.
1.7.1.3.51.2.0	Transferência de Recursos do SUS - Atenção Especializada	Esta natureza é agregadora. Verificar os códigos de natureza de receita específicos.
1.7.1.3.51.2.1	Transferência de Recursos do SUS - Atenção Especializada - Principal	Art. 198 da CF, Art. 77 do ADCT; Lei Complementar nº 141, de 2012; e Nt Conjunta nº 11, de 2018 / CCONF-SUCON/FNS-MS; art 3º da Portaria MS nº 828/2020.
1.7.1.3.51.3.0	Transferência de Recursos do SUS - Vigilância em Saúde	Esta natureza é agregadora. Verificar os códigos de natureza de receita específicos.
1.7.1.3.51.3.1	Transferência de Recursos do SUS - Vigilância em Saúde - Principal	Art. 198 da CF, Art. 77 do ADCT; Lei Complementar nº 141, de 2012; e Nt Conjunta nº 11, de 2018 / CCONF-SUCON/FNS-MS; art 3º da Portaria MS nº 828/2020.
1.7.1.3.51.4.0	Transferência de Recursos do SUS - Assistência Farmacêutica	Esta natureza é agregadora. Verificar os códigos de natureza de receita específicos.
1.7.1.3.51.4.1	Transferência de Recursos do SUS - Assistência Farmacêutica - Principal	Art. 198 da CF, Art. 77 do ADCT; Lei Complementar nº 141, de 2012; e Nt Conjunta nº 11, de 2018 / CCONF-SUCON/FNS-MS; art 3º da Portaria MS nº 828/2020.
1.7.1.3.51.5.0	Transferência de Recursos do SUS - Gestão do SUS	Esta natureza é agregadora. Verificar os códigos de natureza de receita específicos.
1.7.1.3.51.5.1	Transferência de Recursos do SUS - Gestão do SUS - Principal	Art. 198 da CF, Art. 77 do ADCT; Lei Complementar nº 141, de 2012; e Nt Conjunta nº 11, de 2018 / CCONF-SUCON/FNS-MS; art 3º da Portaria MS nº 828/2020.
1.7.1.3.51.9.0	Outras Transferências de Recursos do SUS - Bloco de Estruturação	Esta natureza é agregadora. Verificar os códigos de natureza de receita específicos.
1.7.13.51.9.1	Outras Transferências de Recursos do SUS - Bloco de Estruturação - Principal	Art. 198 da CF, Art. 77 do ADCT; Lei Complementar nº 141, de 2012; e Nt Conjunta nº 11, de 2018 / CCONF-SUCON/FNS-MS; art 3º da Portaria MS nº 828/2020.
1.7.1.4.00.0.0	Transf. de Rec. do Fundo Nac. do Desen. da Educação - FNDE	Portaria Conjunta STN/SOF/ME nº 16, de 11 de fevereiro de 2021.
1.7.1.4.50.0.0	Transferências do Salário-Educação	Esta natureza é agregadora. Verificar os códigos de natureza de receita específicos.
1.7.1.4.50.0.1	Transferências do Salário-Educação - Principal	Legislação Específica Federal
1.7.1.4.51.0.0	Transferências Diretas do FNDE Referentes ao PDDE	Esta natureza é agregadora. Verificar os códigos de natureza de receita específicos.
1.7.1.4.51.0.1	Transferências Diretas do FNDE Referentes ao PDDE - Principal	Legislação Específica Federal
1.7.1.4.52.0.0	Transferências Referentes ao PNAE	Esta natureza é agregadora. Verificar os códigos de natureza de receita específicos.
1.7.1.4.52.0.1	Transferências Referentes ao PNAE - Principal	Legislação Específica Federal
1.7.1.4.53.0.0	Transferências Referentes ao PNATE	Esta natureza é agregadora. Verificar os códigos de natureza de receita específicos.
1.7.1.4.53.0.1	Transferências Referentes ao PNATE - Principal	Legislação Específica Federal
1.7.1.4.54.0.0	Programa Nacional de Inclusão de Jovens - Projovem	Esta natureza é agregadora. Verificar os códigos de natureza de receita específicos.
1.7.1.4.54.0.1	Programa Nacional de Inclusão de Jovens - Projovem Urbano	Esta natureza é agregadora. Verificar os códigos de natureza de receita específicos.
1.7.1.4.54.1.1	Prog Nacional de Inclusão de Jovens - Projovem Urbano - Principal	Legislação Específica Federal
1.7.1.4.54.2.0	Programa Nacional de Inclusão de Jovens - Projovem Campo	Esta natureza é agregadora. Verificar os códigos de natureza de receita específicos.
1.7.1.4.54.2.1	Prog Nacional de Inclusão de Jovens - Projovem Campo - Principal	Legislação Específica Federal
1.7.1.4.55.0.0	Programa Brasil Alfabetizado - PBA	Esta natureza é agregadora. Verificar os códigos de natureza de receita específicos.
1.7.1.4.55.0.1	Programa Brasil Alfabetizado - PBA - Principal	Legislação Específica Federal
1.7.1.4.56.0.0	Prog de Apoio Sist de Ensino p/Atend à Educ de Jovens e Adultos - PEJA	Esta natureza é agregadora. Verificar os códigos de natureza de receita específicos.
1.7.1.4.56.0.1	Prog de Apoio Sist de Ensino p/Atend à Educ de Jovens e Adultos - PEJA - Principal	Legislação Específica Federal
1.7.1.4.99.0.0	Outras Transf Diretas do FNDE	Esta natureza é agregadora. Verificar os códigos de natureza de receita específicos.
1.7.1.4.99.0.1	Outras Transf Diretas do FNDE - Principal	Legislação Específica Federal
1.7.1.5.00.0.0	Transferências de Recursos da Complementação da União ao FUNDEB	Portaria Conjunta STN/SOF/ME nº 16, de 11 de fevereiro de 2021.
1.7.1.5.50.0.0	Transferências de Recursos da Complementação da União ao FUNDEB - VAAT	Esta natureza é agregadora. Verificar os códigos de natureza de receita específicos.
1.7.1.5.50.0.1	Transferências de Recursos da Complementação da União ao FUNDEB - VAAT - Principal	Lei nº 11.494/2007, alterada pela Lei nº 14.113/2020. EC nº 108/2020.
1.7.1.5.51.0.0	Transferências de Recursos da Complementação da União ao FUNDEB - VAAF	Esta natureza é agregadora. Verificar os códigos de natureza de receita específicos.
1.7.1.5.51.0.1	Transferências de Recursos da Complementação da União ao FUNDEB - VAAF - Principal	Lei nº 11.494/2007, alterada pela Lei nº 14.113/2020. EC nº 108/2020.
1.7.1.5.52.0.0	Transferências de Recursos da Complementação da União ao FUNDEB - VAAR	Esta natureza é agregadora. Verificar os códigos de natureza de receita específicos.
1.7.1.5.52.0.1	Transferências de Recursos da Complementação da União ao FUNDEB - VAAR - Principal	Lei nº 11.494/2007, alterada pela Lei nº 14.113/2020. EC nº 108/2020.
1.7.1.6.00.0.0	Transferências de Recursos do Fundo Nacional de Assistência Social - FNAS	Portaria Conjunta STN/SOF/ME nº 16, de 11 de fevereiro de 2021.
1.7.1.6.50.0.0	Transferências de Recursos do Fundo Nacional de Assistência Social - FNAS	Esta natureza é agregadora. Verificar os códigos de natureza de receita específicos.
1.7.1.6.50.0.1	Transferências de Recursos do Fundo Nacional de Assistência Social - FNAS - Principal	Art. 195 da CF
1.7.1.7.00.0.0	Transferências de Convênios da União e de suas Entidades	Portaria Conjunta STN/SOF/ME nº 16, de 11 de fevereiro de 2021.
1.7.1.7.50.0.0	Transferências de Convênios da União para o Sistema Único de Saúde - SUS	Esta natureza é agregadora. Verificar os códigos de natureza de receita específicos.
1.7.1.7.50.0.1	Trans. de Convênios da União para o Sistema Único de Saúde - SUS - Principal	Art. 195 da CF
1.7.1.7.51.0.0	Transf. de Convênios da União Destinadas a Programas de Educação	Esta natureza é agregadora. Verificar os códigos de natureza de receita específicos.
1.7.1.7.51.0.1	Transf. de Conv. da União Destinadas a Programas de Educação - Principal	Art. 195 da CF
1.7.1.7.52.0.0	Trans. de Conv. da União Destinadas a Programas de Assistência Social	Esta natureza é agregadora. Verificar os códigos de natureza de receita específicos.
1.7.1.7.52.0.1	Transf. de Conv. da União Destinadas a Pro. de Assistência Social - Principal	Art. 195 da CF
1.7.1.7.99.0.0	Outras Transferências de Convênios da União e de suas Entidades	Esta natureza é agregadora. Verificar os códigos de natureza de receita específicos.
1.7.1.7.99.0.1	Outras Transferências de Convênios da União e de suas Entidades - Principal	Art. 195 da CF
1.7.1.9.00.0.0	Outras Transferências de Recursos da União e de suas Entidades	Portaria Conjunta STN/SOF/ME nº 16, de 11 de fevereiro de 2021.
1.7.1.9.56.0.0	Transf Decor de Decisão Judicial (Precatórios) Relativas ao FUNDEF	Esta natureza é agregadora. Verificar os códigos de natureza de receita específicos.
1.7.1.9.56.0.1	Transf Decor de Decisão Judicial (Precatórios) Relativas ao FUNDEF - Principal	Portaria STN nº 1.446, de 14 de junho de 2022
1.7.1.9.57.0.0	Transferência Especial da União	Esta natureza é agregadora. Verificar os códigos de natureza de receita específicos.
1.7.1.9.57.0.1	Transferência Especial da União - Principal	Portaria STN nº 1.446, de 14 de junho de 2022
1.7.1.9.58.0.0	Transferência Obrigatória Decorrente da Lei Complementar nº 176/2020	Esta natureza é agregadora. Verificar os códigos de natureza de receita específicos.
1.7.1.9.58.0.1	Transferência Obrigatória Decorrente da Lei Complementar nº 176/2021 - Principal	§ 2º do art. 91 do Ato das Disposições Constitucionais Transitórias (ADCT); Lei Complementar nº 176, de 29 de dezembro de 2020.
1.7.1.9.99.0.0	Outras Transferências de Recursos da União e de suas Entidades	Esta natureza é agregadora. Verificar os códigos de natureza de receita específicos.
1.7.1.9.99.0.1	Outras Transferências de Recursos da União e de suas Entidades - Principal	Legislação Específica Federal
1.7.2.0.00.0.0	Transf. dos Estados e Distrito Federal e de suas Entidades	Esta natureza é agregadora. Verificar os códigos de natureza de receita específicos.
1.7.2.1.00.0.0	Participação na Receita dos Estados e Distrito Federal	Portaria Conjunta STN/SOF/ME nº 16, de 11 de fevereiro de 2021.
1.7.2.1.50.0.0	Cota-Parte do ICMS	Esta natureza é agregadora. Verificar os códigos de natureza de receita específicos.
1.7.2.1.50.0.1	Cota-Parte do ICMS - Principal	Art. 158, inciso IV da CF
1.7.2.1.50.0.1	Dedução Cota-Parte do ICMS	Lei nº 11.494/2007
1.7.2.1.51.0.0	Cota-Parte do IPVA	Esta natureza é agregadora. Verificar os códigos de natureza de receita específicos.
1.7.2.1.51.0.1	Cota-Parte do IPVA - Principal	Art. 158, inciso III da CF
1.7.2.1.51.0.1	Dedução Cota-Parte do IPVA	Lei nº 11.494/2007
1.7.2.1.52.0.0	Cota-Parte do IPI - Municípios	Esta natureza é agregadora. Verificar os códigos de natureza de receita específicos.
1.7.2.1.52.0.1	Cota-Parte do IPI - Municípios - Principal	Art. 159, II da CF
1.7.2.1.52.0.1	Dedução Cota-Parte do IPI	Lei nº 11.494/2007
1.7.2.1.53.0.0	Cota-Parte da Cont. de Intervenção no Domínio Econômico	Esta natureza é agregadora. Verificar os códigos de natureza de receita específicos.
1.7.2.1.53.0.1	Cota-Parte da Cont. de Intervenção no Domínio Econômico - Principal	Art. 159, III da CF
1.7.2.2.00.0.0	Transferências das Compensações Financeiras pela Exploração de Recursos Naturais	Portaria Conjunta STN/SOF/ME nº 16, de 11 de fevereiro de 2021.
1.7.2.2.53.0.0	Outras Transf. Decorrentes de Comp. Financeiras	Esta natureza é agregadora. Verificar os códigos de natureza de receita específicos.



1.7.2.2.53.0.1	Outras Transf. Decorrentes de Comp. Financeiras - Principal	Portaria STN nº 1.446, de 14 de junho de 2022
1.7.2.3.00.0.0	Transferências de Recursos do Sistema Único de Saúde - SUS	Portaria Conjunta STN/SOF/ME nº 16, de 11 de fevereiro de 2021.
1.7.2.3.50.0.0	Transferências de Recursos do Sistema Único de Saúde - SUS	Esta natureza é agregadora. Verificar os códigos de natureza de receita específicos.
1.7.2.3.50.0.1	Tran Rec Est p/Prg Saude-Rep Fundo a Fundo - Principal	Legislação Específica
1.7.2.4.00.0.0	Transf. de Conv. dos Est. e do Distrito Federal e de suas Ent.	Portaria Conjunta STN/SOF/ME nº 16, de 11 de fevereiro de 2021.
1.7.2.4.50.0.0	Transferências de Convênio dos Estados para o Sistema Único de Saúde – SUS	Esta natureza é agregadora. Verificar os códigos de natureza de receita específicos.
1.7.2.4.50.0.1	Trans. de Convê. dos Estados para o Sistema Único de Saúde – SUS - Principal	Lei Federal nº 8.666/93, art. 116
1.7.2.4.51.0.0	Transf Conv dos Estados Destinadas a Programas de Educação	Esta natureza é agregadora. Verificar os códigos de natureza de receita específicos.
1.7.2.4.51.0.1	Transf Conv dos Estados p/Educação - Principal	Lei Federal nº 8.666/93, art. 116
1.7.2.4.99.0.0	Outras Transferências de Convênio dos Estados	Esta natureza é agregadora. Verificar os códigos de natureza de receita específicos.
1.7.2.4.99.0.1	Outras Transferências de Convênio dos Estados - Principal	Lei Federal nº 8.666/93, art. 116
1.7.2.9.00.0.0	Outras Transferências dos Estados e Distrito Federal	Portaria Conjunta STN/SOF/ME nº 16, de 11 de fevereiro de 2021.
1.7.2.9.51.0.0	Transferências de Estados Destinadas à Assistência Social	Esta natureza é agregadora. Verificar os códigos de natureza de receita específicos.
1.7.2.9.51.0.1	Transferências de Estados Destinadas à Assistência Social - Principal	Legislação Específica
1.7.2.9.99.0.0	Outras Transf dos Estados e DF	Esta natureza é agregadora. Verificar os códigos de natureza de receita específicos.
1.7.2.9.99.0.1	Outras Transf dos Estados e DF - Principal	Legislação Específica
1.7.3.0.00.0.0	Transferências dos Municípios e de suas Entidades	Esta natureza é agregadora. Verificar os códigos de natureza de receita específicos.
1.7.3.9.00.0.0	Outras Transferências dos Municípios	Portaria Conjunta STN/SOF/ME nº 16, de 11 de fevereiro de 2021.
1.7.3.9.50.0.0	Transferências de Municípios a Consórcios Públicos	Esta natureza é agregadora. Verificar os códigos de natureza de receita específicos.
1.7.3.9.50.0.1	Transferências de Municípios a Consórcios Públicos - Principal	Resolução TCE nº 034/2016, alterada pela Resolução TC nº 03/2017.
1.7.4.0.00.0.0	Transferências de Instituições Privadas	Esta natureza é agregadora. Verificar os códigos de natureza de receita específicos.
1.7.4.1.00.0.0	Transferências de Instituições Privadas	Portaria Conjunta STN/SOF/ME nº 16, de 11 de fevereiro de 2021.
1.7.4.1.99.0.0	Outras Transferências de Instituições Privadas	Esta natureza é agregadora. Verificar os códigos de natureza de receita específicos.
1.7.4.1.99.0.1	Outras Transferências de Instituições Privadas - Principal	Lei Federal nº 8.666/93, art.116
1.7.5.0.00.0.0	Transferências de Outras Instituições Públicas	Esta natureza é agregadora. Verificar os códigos de natureza de receita específicos.
1.7.5.1.00.0.0	Transferências de Recursos Do FUNDEB	Portaria Conjunta STN/SOF/ME nº 16, de 11 de fevereiro de 2021.
1.7.5.1.50.0.0	Transferências de Recursos Do FUNDEB	Esta natureza é agregadora. Verificar os códigos de natureza de receita específicos.
1.7.5.1.50.0.1	Transferências de Recursos Do FUNDEB - Principal	Lei nº 11.494/2007, alterada pela Lei nº 14.113/2020. EC nº 108/2020.
1.7.9.0.00.0.0	Demais Transferências Correntes	Esta natureza é agregadora. Verificar os códigos de natureza de receita específicos.
1.7.9.1.00.0.0	Transferências de Pessoas Físicas	Portaria Conjunta STN/SOF/ME nº 16, de 11 de fevereiro de 2021.
1.7.9.1.01.0.0	Transferências de Pessoas Físicas	Esta natureza é agregadora. Verificar os códigos de natureza de receita específicos.
1.7.9.1.01.0.1	Transferências de Pessoas Físicas - Principal	Esta natureza é agregadora. Verificar os códigos de natureza de receita específicos.
1.9.0.0.00.0.0	Outras Receitas Correntes	Lei nº 4.320, de 17 de março de 1964, § 4o do art. 11, com redação dada pelo Decreto-Lei nº 1.939, de 20 de maio de 1982.
1.9.1.0.00.0.0	Multas Administrativas, Contratuais e Judiciais	Esta natureza é agregadora. Verificar os códigos de natureza de receita específicos.
1.9.1.1.00.0.0	Multas Administrativas, Contratuais e Judiciais	Portaria Conjunta STN/SOF/ME nº 16, de 11 de fevereiro de 2021.
1.9.1.1.01.0.0	Multas Previstas em Legislação Específica	Esta natureza é agregadora. Verificar os códigos de natureza de receita específicos.
1.9.1.1.01.0.1	Multas Previstas em Legislação Específica - Principal	Qualquer lei específica que determine aplicação de multa de caráter punitivo, como: Art. 86, da Lei nº 8.666/93, combinado com as Leis nº 5.172, 6.830 e 4.320, que regulamenta o art. 37, inciso XXI, da Constituição Federal, instituindo normas gerais para licitações e contratos da Administração Pública e dá outras providências. Decreto Lei no 221, de 28 de fevereiro de 1967; e Lei no 6.276 de 1º de dezembro de 1975. Decreto no 1.832, de 4 de março de 1996. Decreto no 2.521, de 20 de março de 1998. Lei no 10.233, de 27 de junho de 2001, art. 77, inciso V. Decreto-Lei no 2.056 de 19 de agosto de 1983; Lei no 8.934 de 18 de novembro de 1994; e Decreto no 1.800 de 30 de janeiro de 1996. Decreto-Lei no 221, de 28 de fevereiro de 1967; e Lei no 6.276, de 1º de dezembro de 1975. Decreto-Lei no 227, de 28 de fevereiro de 1967 (Art. 22, inciso V; art. 25, inciso III; art. 31, inciso I; art. 31, inciso II). Decreto-Lei nº. 62.934, de 2 de julho de 1968 (Art. 54, inciso I; inciso II; inciso III; inciso IV; inciso V; inciso VI; inciso VII; inciso VIII; inciso IX; inciso X; inciso XI; inciso XII; inciso XIII; inciso XIV; inciso XV; art. 56, art. 66). Lei nº. 7.805, de 1989. Decreto nº. 69.885, de 31 de dezembro, de 1971. Decreto-Lei no 5.452, de 1o de maio de 1943 (CLT); Lei no 7.998, de 11 de janeiro de 1999. Art. 11. Lei Delegada nº 4, de 26 de setembro 1962. Lei no 10.831, de 23 de dezembro de 2003; Decreto no 6.323, de 27 de dezembro de 2007. Lei nº 11.343, de 23 de agosto de 2006. Lei no 4.375, de 17 de agosto de 1964; e Decreto no 57.654, de 20 de janeiro de 1966. Lei no 4.737, de 15 de julho de 1965; e Lei no 9.096, de 19 de setembro de 1995. Lei no 6.815, de 19 de agosto de 1980; e Decreto no 86.715, de 10 de dezembro de 1981. Lei no 7.565, de 19 de dezembro de 1986; Lei no 9.614, de 5 de março de 1998; e Lei no 11.182, de 27 de setembro de 2005. Lei no 10.209, de 24 de março de 2001, e suas alterações; e Decreto no 3.525, de 26 de junho de 2000. Lei no 8.212, de 24 de julho de 1991; Lei no 8.213, de 24 de julho de 1991; Lei no 6.385, de 7 de dezembro de 1976; Lei no 9.656, de 3 de junho de 1998. Lei no 9.478, de 6 de agosto de 1997, art. 15, inciso V. Lei no 9.503, de 23 de setembro de 1997; Decreto no 2.613, de 3 de junho de 1998; Decreto no 6.366, de 30 de janeiro de 2008; e Lei no 11.705, de 19 de junho de 2008. Lei nº 9.537, de 11 de dezembro de 1997. Lei no 9.782, de 26 de janeiro de 1999. Lei no 9.933, de 20 de dezembro de 1999. Lei no 9.966, de 28 de abril de 2000.
1.9.1.1.04.0.0	Multas Previstas na Legis. s/ Def. dos Direitos Difusos	Esta natureza é agregadora. Verificar os códigos de natureza de receita específicos.
1.9.1.1.04.0.1	Multas Previstas na Legis. s/ Def. dos Direitos Difusos - Principal	Lei no 7.347, de 24 de julho de 1985, arts. 11 e 13; Lei no 7.853, de 24 de outubro de 1989; e Lei no 8.078, de 11 de setembro de 1990 – Código de Defesa do Consumidor.
1.9.1.1.06.0.0	Multas por Danos Ambientais	Esta natureza é agregadora. Verificar os códigos de natureza de receita específicos.
1.9.1.1.06.2.0	Multas Judiciais por Danos Ambientais	Esta natureza é agregadora. Verificar os códigos de natureza de receita específicos.
1.9.1.1.06.2.1	Multas por Danos Ambientais - Principal	Lei no 6.938, de 31 de agosto de 1981; Lei no 7.754, de 14 de abril de 1989; Lei no 7.797, de 10 de julho de 1989; Lei no 9.605, de 12 de fevereiro de 1998; e Decreto no 6.514, de 22 de julho de 2008, art. 13.
1.9.1.1.09.0.0	Multas e Juros Previstos em Contratos	Esta natureza é agregadora. Verificar os códigos de natureza de receita específicos.
1.9.1.1.09.0.1	Multas e Juros Previstos em Contratos - Principal	Legislação Específica
1.9.1.1.14.0.0	Multas Previstas no Código de Trânsito Brasileiro - CTB	Esta natureza é agregadora. Verificar os códigos de natureza de receita específicos.
1.9.1.1.14.0.1	Multas Previstas no Código de Trânsito Brasileiro - CTB - Principal	Legislação Específica
1.9.2.0.00.0.0	Indenizações, Restituições e Ressarcimentos	Esta natureza é agregadora. Verificar os códigos de natureza de receita específicos.
1.9.2.1.00.0.0	Indenizações	Portaria Conjunta STN/SOF/ME nº 16, de 11 de fevereiro de 2021.
1.9.2.1.01.0.0	Indenizações por Danos Causados ao Patrimônio Público	Esta natureza é agregadora. Verificar os códigos de natureza de receita específicos.
1.9.2.1.01.0.1	Ind. por Danos Causados ao Patrimônio Público - Principal	Lei no 10.406, de 10 de janeiro de 2002; e Lei no 5.869, de 11 de janeiro de 1973.
1.9.2.1.99.0.0	Outras Indenizações	Esta natureza é agregadora. Verificar os códigos de natureza de receita específicos.
1.9.2.1.99.0.1	Outras Indenizações - Principal	Art. 11, §§ 1º e 4º, da Lei nº 4.320, de 17 de março de 1964.
1.9.2.2.00.0.0	Restituições	Portaria Conjunta STN/SOF/ME nº 16, de 11 de fevereiro de 2021.
1.9.2.2.99.0.0	Outras Restituições	Esta natureza é agregadora. Verificar os códigos de natureza de receita específicos.
1.9.2.2.99.0.1	Outras Restituições - Principal	Art. 21, § 2º, da Lei nº 8472, de 7 de dezembro de 1993; Arts. 154, 195, 197, 244 e 365 do Decreto nº 3.048, de 6 de maio de 1999; e Arts. 48, 48-A e 49, do Decreto nº 6214, de 26 de setembro de 2007. Decreto nº 3.964, de 10 de outubro de 2001, art. 2º e Lei nº 8.080, de 1990, § 4º, art. 33, em decorrências de auditorias.
1.9.9.0.00.0.0	Demais Receitas Correntes	Esta natureza é agregadora. Verificar os códigos de natureza de receita específicos.
1.9.9.0.00.0.0	Outras Receitas Correntes	Portaria Conjunta STN/SOF/ME nº 16, de 11 de fevereiro de 2021.
1.9.9.0.03.0.0	Compens. Financ. entre Reg. Geral e Regime Próprio Previd.	Esta natureza é agregadora. Verificar os códigos de natureza de receita específicos.



1.9.9.9.03.0.1	Compens. Financ. entre Reg. Geral e Regime Próprio Previd. - Principal	Art. 40, da Constituição Federal; Lei no 9.796, de 5 de maio de 1999; Lei no 9.783, de 28 de janeiro de 1999; Decreto no 3.112, de 6 de julho de 1999; e Decreto no 3.217 de 22 de outubro de 1999.
1.9.9.9.12.0.0	Enc. Leg. Pela Ins. em Dívida Ativa e Rec. de Ônus de Suc.	Esta natureza é agregadora. Verificar os códigos de natureza de receita específicos.
1.9.9.9.12.1.0	Encargos Legais pela Inscrição em Dívida Ativa	Esta natureza é agregadora. Verificar os códigos de natureza de receita específicos.
1.9.9.9.12.1.1	Encargos Legais pela Inscrição em Dívida Ativa - Principal	Decreto-Lei nº 1.025/1969, Decreto-Lei nº 1.437/1975 e Lei nº 7.711/1988
1.9.9.9.99.0.0	Outras Receitas	Esta natureza é agregadora. Verificar os códigos de natureza de receita específicos.
1.9.9.9.99.2.0	Outras Receitas não Arrecadadas e não projetadas pela RFB - Primárias	Esta natureza é agregadora. Verificar os códigos de natureza de receita específicos.
1.9.9.9.99.2.1	Outras Receitas - Primárias - Principal	Art. 11, §§ 1º e 4º, da Lei nº 4.320, de 17 de março de 1964; Parágrafo único do art. 8º da Lei Complementar nº 101, de 4 de maio de 2000 - Lei de Responsabilidade Fiscal - LRF.
1.9.9.9.99.2.2	Outras Receitas - Primárias - Multas e Juros	Vide código de receita principal.
1.9.9.9.99.2.3	Outras Receitas - Primárias - Dívida Ativa	Vide código de receita principal.
1.9.9.9.99.2.4	Outras Receitas - Primárias - Dívida Ativa - Multas e Juros	Vide código de receita principal.
1.9.9.9.99.3.0	Outras Receitas não Arrecadadas e não projetadas Pela RFB - Financeiras	Esta natureza é agregadora. Verificar os códigos de natureza de receita específicos.
1.9.9.9.99.3.1	Outras Receitas - Financeiras - Principal	Art. 11, §§ 1º e 4º, da Lei nº 4.320, de 17 de março de 1964; Parágrafo único do art. 8º da Lei Complementar nº 101, de 4 de maio de 2000 - Lei de Responsabilidade Fiscal - LRF.
1.9.9.9.99.3.2	Outras Receitas - Financeiras - Multas e Juros	Vide código de receita principal.
2.0.0.0.00.0.0	Receitas de Capital	Lei nº 4.320, de 17 de março de 1964, § 1º do art. 11, com redação dada pelo Decreto-Lei nº 1.939, de 20 de maio de 1982.
2.1.0.0.00.0.0	Operações de Crédito	Esta natureza é agregadora. Verificar os códigos de natureza de receita específicos.
2.1.1.0.00.0.0	Operações de Crédito - Mercado Interno	Esta natureza é agregadora. Verificar os códigos de natureza de receita específicos.
2.1.1.2.00.0.0	Operações de Crédito Contratuais - Mercado Interno	Portaria Conjunta STN/SOF/ME nº 16, de 11 de fevereiro de 2021.
2.1.1.2.01.0.0	Operações de Crédito Contratuais - Mercado Interno	Esta natureza é agregadora. Verificar os códigos de natureza de receita específicos.
2.1.1.2.01.0.1	Operações de Crédito Contratuais - Mercado Interno - Principal	Lei Complementar no 101, de 4 de maio de 2000
2.1.1.2.50.0.0	Ope. de Crédito Internas para Programas de Educação	Esta natureza é agregadora. Verificar os códigos de natureza de receita específicos.
2.1.1.2.50.0.1	Ope. de Crédito Internas para Programas de Educação - Principal	Art. 32 e 33 da LC nº 101/2000
2.1.1.2.51.0.0	Ope. de Crédito Internas para Programas de Saúde	Esta natureza é agregadora. Verificar os códigos de natureza de receita específicos.
2.1.1.2.51.0.1	Ope. de Crédito Internas para Programas de Saúde - Principal	Art. 32 e 33 da LC nº 101/2000
2.1.1.2.54.0.0	Ope. de Cré. Internas p/ Pro. de Moder. da Adm. Pública	Esta natureza é agregadora. Verificar os códigos de natureza de receita específicos.
2.1.1.2.54.0.1	Ope. de Cré. Internas p/ Pro. de Moder. da Adm. Pública - Principal	Art. 32 e 33 da LC nº 101/2000
2.1.1.9.00.0.0	Outras Operações de Crédito - Mercado Interno	Portaria Conjunta STN/SOF/ME nº 16, de 11 de fevereiro de 2021.
2.1.1.9.99.0.0	Outras Operações de Crédito - Mercado Interno - Principal	Esta natureza é agregadora. Verificar os códigos de natureza de receita específicos.
2.1.1.9.99.0.1	Outras Operações de Crédito - Mercado Interno	Lei Complementar no 101, de 4 de maio de 2000
2.2.0.0.00.0.0	Alienação de Bens	Esta natureza é agregadora. Verificar os códigos de natureza de receita específicos.
2.2.1.0.00.0.0	Alienação de Bens Móveis	Esta natureza é agregadora. Verificar os códigos de natureza de receita específicos.
2.2.1.1.00.0.0	Alienação de Títulos Mobiliários	Portaria Conjunta STN/SOF/ME nº 16, de 11 de fevereiro de 2021.
2.2.1.1.01.0.0	Alienação de Títulos, Valores Mobiliários e Aplicações Congêneres Temporárias	Esta natureza é agregadora. Verificar os códigos de natureza de receita específicos.
2.2.1.1.01.0.1	Alienação de Títulos, Valores Mobiliários e Aplicações Congêneres Temporárias - Principal	Arts. 17 a 19 da Lei nº 8.666, de 21 de junho de 1993, e Decreto nº 99.658, de 30 de outubro de 1990.
2.2.1.3.00.0.0	Alienação de Bens Móveis e Semoventes	Portaria Conjunta STN/SOF/ME nº 16, de 11 de fevereiro de 2021.
2.2.1.3.01.0.0	Alienação de Bens Móveis e Semoventes	Esta natureza é agregadora. Verificar os códigos de natureza de receita específicos.
2.2.1.3.01.0.1	Alienação de Bens Móveis e Semoventes - Principal	Arts. 17 a 19 da Lei nº 8.666, de 21 de junho de 1993, e Decreto nº 99.658, de 30 de outubro de 1990.
2.2.2.0.00.0.0	Alienação de Bens Imóveis	Esta natureza é agregadora. Verificar os códigos de natureza de receita específicos.
2.2.2.1.00.0.0	Alienação de Bens Imóveis	Portaria Conjunta STN/SOF/ME nº 16, de 11 de fevereiro de 2021.
2.2.2.1.01.0.0	Alienação de Bens Imóveis em Geral	Esta natureza é agregadora. Verificar os códigos de natureza de receita específicos.
2.2.2.1.01.0.1	Alienação de Bens Imóveis em Geral - Principal	Arts. 24 a 29 da Lei nº 9.636, de 15 de maio de 1998, e Lei nº 8.025, de 12 de abril de 1990.
2.4.0.0.00.0.0	Transferências de Capital	Esta natureza é agregadora. Verificar os códigos de natureza de receita específicos.
2.4.1.0.00.0.0	Transferências da União e de suas Entidades	Esta natureza é agregadora. Verificar os códigos de natureza de receita específicos.
2.4.1.1.00.0.0	Transferências da União	Portaria Conjunta STN/SOF/ME nº 16, de 11 de fevereiro de 2021.
2.4.1.1.50.0.0	Transf. de Recursos SUS - Bloco de Manutenção das Ações e Serv. Púb. de Saúde	Esta natureza é agregadora. Verificar os códigos de natureza de receita específicos.
2.4.1.1.50.1.0	Transferência de Recursos do SUS - Atenção Primária	Esta natureza é agregadora. Verificar os códigos de natureza de receita específicos.
2.4.1.1.50.1.1	Transferência de Recursos do SUS - Atenção Primária - Principal	Art. 198 da CF, Art. 77 do ADCT; Lei Complementar nº 141, de 2012; e Nt Conjunta nº 11, de 2018 / CCONF-SUCON/FNS-MS; art 3º da Portaria MS nº 828/2020.
2.4.1.1.50.2.0	Transferência de Recursos do SUS - Atenção Especializada	Esta natureza é agregadora. Verificar os códigos de natureza de receita específicos.
2.4.1.1.50.2.1	Transferência de Recursos do SUS - Atenção Especializada - Principal	Art. 198 da CF, Art. 77 do ADCT; Lei Complementar nº 141, de 2012; e Nt Conjunta nº 11, de 2018 / CCONF-SUCON/FNS-MS; art 3º da Portaria MS nº 828/2020.
2.4.1.1.50.3.0	Transferência de Recursos do SUS - Vigilância em Saúde	Esta natureza é agregadora. Verificar os códigos de natureza de receita específicos.
2.4.1.1.50.3.1	Transferência de Recursos do SUS - Vigilância em Saúde - Principal	Art. 198 da CF, Art. 77 do ADCT; Lei Complementar nº 141, de 2012; e Nt Conjunta nº 11, de 2018 / CCONF-SUCON/FNS-MS; art 3º da Portaria MS nº 828/2020.
2.4.1.1.50.4.0	Transferência de Recursos do SUS - Assistência Farmacêutica	Esta natureza é agregadora. Verificar os códigos de natureza de receita específicos.
2.4.1.1.50.4.1	Transferência de Recursos do SUS - Assistência Farmacêutica - Principal	Art. 198 da CF, Art. 77 do ADCT; Lei Complementar nº 141, de 2012; e Nt Conjunta nº 11, de 2018 / CCONF-SUCON/FNS-MS; art 3º da Portaria MS nº 828/2020.
2.4.1.1.50.5.0	Transferência de Recursos do SUS - Gestão do SUS	Esta natureza é agregadora. Verificar os códigos de natureza de receita específicos.
2.4.1.1.50.5.1	Transferência de Recursos do SUS - Gestão do SUS - Principal	Art. 198 da CF, Art. 77 do ADCT; Lei Complementar nº 141, de 2012; e Nt Conjunta nº 11, de 2018 / CCONF-SUCON/FNS-MS; art 3º da Portaria MS nº 828/2020.
2.4.1.1.50.9.0	Transferência de Recursos do SUS - Outros Programas	Esta natureza é agregadora. Verificar os códigos de natureza de receita específicos.
2.4.1.1.50.9.1	Transferência de Recursos do SUS - Outros Programas - Principal	Art. 198 da CF, Art. 77 do ADCT; Lei Complementar nº 141, de 2012; e Nt Conjunta nº 11, de 2018 / CCONF-SUCON/FNS-MS; art 3º da Portaria MS nº 828/2020.
2.4.1.1.51.0.0	Trans. de Rec. do SUS - Bloco de Estruturação da Rede de Serv. Púb. de Saúde	Esta natureza é agregadora. Verificar os códigos de natureza de receita específicos.
2.4.1.1.51.1.0	Transferência de Recursos do SUS - Atenção Primária	Esta natureza é agregadora. Verificar os códigos de natureza de receita específicos.
2.4.1.1.51.1.1	Transferência de Recursos do SUS - Atenção Primária - Principal	Art. 198 da CF, Art. 77 do ADCT; Lei Complementar nº 141, de 2012; e Nt Conjunta nº 11, de 2018 / CCONF-SUCON/FNS-MS; art 3º da Portaria MS nº 828/2020.
2.4.1.1.51.2.0	Transferência de Recursos do SUS - Atenção Especializada	Esta natureza é agregadora. Verificar os códigos de natureza de receita específicos.
2.4.1.1.51.2.1	Transferência de Recursos do SUS - Atenção Especializada - Principal	Art. 198 da CF, Art. 77 do ADCT; Lei Complementar nº 141, de 2012; e Nt Conjunta nº 11, de 2018 / CCONF-SUCON/FNS-MS; art 3º da Portaria MS nº 828/2020.
2.4.1.1.51.9.0	Transferência de Recursos do SUS - Outros Programas	Esta natureza é agregadora. Verificar os códigos de natureza de receita específicos.
2.4.1.1.51.9.1	Transferência de Recursos do SUS - Outros Programas - Principal	Art. 198 da CF, Art. 77 do ADCT; Lei Complementar nº 141, de 2012; e Nt Conjunta nº 11, de 2018 / CCONF-SUCON/FNS-MS; art 3º da Portaria MS nº 828/2020.
2.4.1.2.00.0.0	Transferências de Recursos do FNDE	Portaria Conjunta STN/SOF/ME nº 16, de 11 de fevereiro de 2021.
2.4.1.2.50.0.0	Transferências de Recursos Destinados a Programas de Educação	Esta natureza é agregadora. Verificar os códigos de natureza de receita específicos.
2.4.1.2.50.1.0	Prog. de Apoio Transp. Escolar para Educ Básica - Caminho da Escola	Esta natureza é agregadora. Verificar os códigos de natureza de receita específicos.
2.4.1.2.50.1.1	Prog. de Apoio Transp. Escolar Educ Básica - Cam da Escola - Principal	Legislação Específica
2.4.1.2.50.2.0	Prog Nac de Reest e Aquis de Equip a Rede Esc Púb Educ Infantil - Proinfância	Esta natureza é agregadora. Verificar os códigos de natureza de receita específicos.
2.4.1.2.50.2.1	Prog Nac de Reest e Aquis de Equip a Rede Esc Púb - Proinfância - Principal	Legislação Específica
2.4.1.2.50.9.0	Outras Transferências Destinadas a Programas de Educação	Esta natureza é agregadora. Verificar os códigos de natureza de receita específicos.
2.4.1.2.50.9.1	Outras Transferências Dest a Programas de Educação - Principal	Legislação Específica
2.4.1.4.00.0.0	Transferência de Convênios da União e de suas Entidades	Portaria Conjunta STN/SOF/ME nº 16, de 11 de fevereiro de 2021.
2.4.1.4.50.0.0	Transf. de Convênio da União Para O Sistema Único De Saúde - Sus	Esta natureza é agregadora. Verificar os códigos de natureza de receita específicos.
2.4.1.4.50.0.1	Transf. de Conv. da União p/ o SUS - Principal	Lei nº 8.666/93
2.4.1.4.51.0.0	Transf. de Conv. da União Destinadas a Programas de Educação	Esta natureza é agregadora. Verificar os códigos de natureza de receita específicos.
2.4.1.4.51.0.1	Transf. de Conv. da União Dest. a Pro. de Educação - Principal	Lei nº 8.666/93



2.4.1.4.52.0.0	Transf. de Conv. da União Dest. a Pro. de Saneamento Básico	Esta natureza é agregadora. Verificar os códigos de natureza de receita específicos.
2.4.1.4.52.0.1	Transf. de Conv. da União Dest. a Pro. de San. Básico - Principal	Lei nº 8.666/93
2.4.1.4.54.0.0	Transf. de Conv. da União Dest. a Prog. de Infra-Est. em Transporte	Esta natureza é agregadora. Verificar os códigos de natureza de receita específicos.
2.4.1.4.54.0.1	Transf. de Conv. da União Dest. a Prog. de Infra-Est. - Principal	Lei nº 8.666/93
2.4.1.4.99.0.0	Outras Transferências de Convênios da União	Esta natureza é agregadora. Verificar os códigos de natureza de receita específicos.
2.4.1.4.99.0.1	Outras Transferências de Convênios da União - Principal	Lei nº 8.666/93
2.4.1.9.00.0.0	Outras Transferências da União e de suas Entidades	Portaria Conjunta STN/SOF/ME nº 16, de 11 de fevereiro de 2021.
2.4.1.9.51.0.0	Transferência Especial da União	Esta natureza é agregadora. Verificar os códigos de natureza de receita específicos.
2.4.1.9.51.0.1	Transferência Especial da União - Principal	Portaria nº 1.128, de 4 de novembro de 2021
2.4.1.9.99.0.0	Outras Transferências da União	Esta natureza é agregadora. Verificar os códigos de natureza de receita específicos.
2.4.1.9.99.0.1	Outras Transferências da União - Principal	Lei nº 8.666/93
2.4.2.0.00.0.0	Transf. dos Estados e do Distrito Federal e de suas Entidades	Esta natureza é agregadora. Verificar os códigos de natureza de receita específicos.
2.4.2.1.00.0.0	Transf. de Recursos do SUS - SUS dos Estados e DF	Portaria Conjunta STN/SOF/ME nº 16, de 11 de fevereiro de 2021.
2.4.2.1.50.0.0	Transferências de Recursos do Sistema Único de Saúde - SUS	Esta natureza é agregadora. Verificar os códigos de natureza de receita específicos.
2.4.2.1.50.0.1	Transf. de Recursos do Sistema Único de Saúde - SUS - Principal	Lei nº 8.666/93
2.4.2.2.00.0.0	Transf. de Conv. dos Estados e do DF e de suas Entidades	Portaria Conjunta STN/SOF/ME nº 16, de 11 de fevereiro de 2021.
2.4.2.2.50.0.0	Transf. de Conv. dos Estados para o Sistema Único de Saúde - SUS	Esta natureza é agregadora. Verificar os códigos de natureza de receita específicos.
2.4.2.2.50.0.1	Transf. de Conv. dos Estados p/ o SUS - Principal	Lei nº 8.666/93
2.4.2.2.51.0.0	Transf. de Conv. dos Estados Destinadas a Programas de Educação	Esta natureza é agregadora. Verificar os códigos de natureza de receita específicos.
2.4.2.2.51.0.1	Transf. de Conv. dos Estados Dest. a Pro. de Educação - Principal	Lei nº 8.666/93
2.4.2.2.52.0.0	Transf. de Conv. dos Estados Dest. a Pro. de Saneamento Básico	Esta natureza é agregadora. Verificar os códigos de natureza de receita específicos.
2.4.2.2.52.0.1	Transf. de Conv. dos Est. Dest. a Pro. de Sanea. Básico - Principal	Lei nº 8.666/93
2.4.2.2.54.0.0	Transf. de Conv. dos Est. Dest. a Pro. de Infra-Est. em Transporte	Esta natureza é agregadora. Verificar os códigos de natureza de receita específicos.
2.4.2.2.54.0.1	Transf. de Conv. dos Est. Dest. a Pro. de Infra. em Trans. - Principal	Lei nº 8.666/93
2.4.2.2.99.0.0	Outras Transferências de Convênio dos Estados	Esta natureza é agregadora. Verificar os códigos de natureza de receita específicos.
2.4.2.2.99.0.1	Outras Transferências de Convênio dos Estados - Principal	Lei nº 8.666/93
2.4.2.9.00.0.0	Outras Transferências de Recursos dos Estados	Portaria Conjunta STN/SOF/ME nº 16, de 11 de fevereiro de 2021.
2.4.2.9.51.0.0	Transferências de Recursos Destinadas a Programas de Educação	Esta natureza é agregadora. Verificar os códigos de natureza de receita específicos.
2.4.2.9.51.0.1	Transf. de Recursos Destinados a Pro. de Edu - Principal	Lei nº 8.666/93
2.4.2.9.99.0.0	Outras Transferências dos Estados	Esta natureza é agregadora. Verificar os códigos de natureza de receita específicos.
2.4.2.9.99.0.1	Outras Transferências dos Estados - Principal	Lei nº 8.666/93
2.4.3.0.00.0.0	Transferências dos Municípios e de suas Entidades	Esta natureza é agregadora. Verificar os códigos de natureza de receita específicos.
2.4.3.9.00.0.0	Outras Transferências dos Municípios	Portaria Conjunta STN/SOF/ME nº 16, de 11 de fevereiro de 2021.
2.4.3.9.50.0.0	Transferências de Municípios a Consórcios Públicos	Esta natureza é agregadora. Verificar os códigos de natureza de receita específicos.
2.4.3.9.50.0.1	Transferências de Municípios a Consórcios Públicos - Principal	Esta natureza é agregadora. Verificar os códigos de natureza de receita específicos.
2.9.0.0.00.0.0	Outras Receitas de Capital	Esta natureza é agregadora. Verificar os códigos de natureza de receita específicos.
2.9.9.0.00.0.0	Demais Receitas de Capital	Esta natureza é agregadora. Verificar os códigos de natureza de receita específicos.
2.9.9.9.00.0.0	Outras Receitas de Capital	Portaria Conjunta STN/SOF/ME nº 16, de 11 de fevereiro de 2021.
2.9.9.9.99.0.0	Outras Receitas de Capital	Esta natureza é agregadora. Verificar os códigos de natureza de receita específicos.
2.9.9.9.99.0.1	Outras Receitas de Capital - Principal	Esta natureza é agregadora. Verificar os códigos de natureza de receita específicos.
7.0.0.0.00.0.0	Receitas Correntes - Intra-Orcamentarias	Esta natureza é agregadora. Verificar os códigos de natureza de receita específicos.
7.2.0.0.00.0.0	Receitas de Contribuições - Intra-Orcamentarias	Esta natureza é agregadora. Verificar os códigos de natureza de receita específicos.
7.2.1.0.00.0.0	Contribuições Sociais - Intra-Orcamentarias	Esta natureza é agregadora. Verificar os códigos de natureza de receita específicos.
7.2.1.5.00.0.0	Contribuições para Regimes Próprios de Previdência e Sistema de Proteção Social - Intra-Orcamentarias	Portaria Conjunta STN/SOF/ME nº 16, de 11 de fevereiro de 2021.
7.2.1.5.01.0.0	Contribuição do Servidor Civil	Esta natureza é agregadora. Verificar os códigos de natureza de receita específicos.
7.2.1.5.01.1.0	Contribuição do Servidor Civil Ativo	Esta natureza é agregadora. Verificar os códigos de natureza de receita específicos.
7.2.1.5.01.1.2	Contribuição do Servidor Civil Ativo - Multas e Juros	Legislação Específica
7.2.1.5.02.0.0	Contribuição Patronal - Servidor Civil - Intra-Orcamentarias	Esta natureza é agregadora. Verificar os códigos de natureza de receita específicos.
7.2.1.5.02.1.0	Contribuição Patronal - Servidor Civil Ativo	Esta natureza é agregadora. Verificar os códigos de natureza de receita específicos.
7.2.1.5.02.1.1	Contribuição Patronal - Servidor Civil Ativo - Principal	Legislação Específica
7.2.1.5.02.1.2	Contribuição Patronal - Servidor Civil Ativo - Multas e Juros	Legislação Específica
7.2.1.5.51.0.0	Contribuição Patronal - Parcelamentos	Esta natureza é agregadora. Verificar os códigos de natureza de receita específicos.
7.2.1.5.51.1.0	Contribuição Patronal - Servidor Civil Ativo - Parcelamentos	Esta natureza é agregadora. Verificar os códigos de natureza de receita específicos.
7.2.1.5.51.1.1	Contribuição Patronal - Servidor Civil Ativo - Parcelamentos - Principal	Legislação Específica
7.2.1.5.51.1.2	Contribuição Patronal - Servidor Civil Ativo - Parcelamentos - Multas e Juros	Legislação Específica
7.9.0.0.00.0.0	Outras Receitas Correntes - Intraorçamentária	Esta natureza é agregadora. Verificar os códigos de natureza de receita específicos.
7.9.9.0.00.0.0	Demais Receitas Correntes - Intraorçamentária	Esta natureza é agregadora. Verificar os códigos de natureza de receita específicos.
7.9.9.9.00.0.0	Aportes Periódicos para Amortização de Déficit Atuarial do RPPS - Intraorçamentária	Esta natureza é agregadora. Verificar os códigos de natureza de receita específicos.
7.9.9.9.01.0.0	Aportes Periódicos para Amortização de Déficit Atuarial do RPPS - Intraorçamentária	Esta natureza é agregadora. Verificar os códigos de natureza de receita específicos.
7.9.9.9.01.0.1	Aportes Periódicos para Amortização de Déficit Atuarial do RPPS - Principal	Legislação Específica



Município de Chã Grande
Estado de Pernambuco

TABELA EXPLICATIVA DA EVOLUÇÃO DA RECEITA

CÓDIGO	DISCRIMINAÇÃO DA RECEITA	REALIZADA EM 2023	ORÇADA EM 2024	ORÇADA EM 2025
1.0.0.0.00.00	RECEITAS CORRENTES	105.968.211,55	139.032.000,00	162.440.000,00
1.1.0.0.00.00	Impostos, Taxas e Contribuições de Melhoria	5.846.220,40	6.208.000,00	6.613.000,00
1.2.0.0.00.00	Contribuições	4.818.431,15	6.410.000,00	6.732.000,00
1.3.0.0.00.00	Receita Patrimonial	541.465,60	904.000,00	1.018.000,00
	Aplicações financeiras	-	-	-
	Outras Receitas Patrimoniais	541.465,60	904.000,00	1.018.000,00
1.4.0.0.00.00	Receita Agropecuária	-	-	-
1.5.0.0.00.00	Receita Industrial	-	-	-
1.6.0.0.00.00	Receita de Serviços	56.878,32	185.000,00	120.000,00
1.7.0.0.00.00	Transferências Correntes	93.362.261,44	122.894.000,00	144.877.000,00
	Cota-Parte do FPM	27.081.273,81	35.932.200,00	38.699.800,00
	Transf. de Recursos do SUS - FMS	13.518.342,13	24.238.000,00	31.590.000,00
	Outras Transferências Correntes	52.762.645,50	62.723.800,00	74.587.200,00
1.9.0.0.00.00	Outras Receitas Correntes	1.342.954,64	2.431.000,00	3.080.000,00
2.0.0.0.00.00	RECEITAS DE CAPITAL	4.073.255,65	27.100.000,00	20.100.000,00
2.1.0.0.00.00	Operações de Crédito	-	24.000.000,00	15.000.000,00
2.2.0.0.00.00	Alienação de Bens	104.100,00	100.000,00	100.000,00
2.3.0.0.00.00	Amortização de Empréstimos	-	-	-
2.4.0.0.00.00	Transferências de Capital	3.969.155,65	3.000.000,00	5.000.000,00
2.9.0.0.00.00	Outras Receitas de Capital	-	-	-
	RECEITAS CORRENTES INTRAORÇAMENTÁRIAS	5.695.852,56	6.530.000,00	6.940.000,00
	RECEITAS DE CAPITAL INTRAORÇAMENTÁRIAS	-	-	-
TOTAL GERAL		115.737.319,76	172.662.000,00	189.480.000,00



Município de Chã Grande

Estado de Pernambuco

Representação Gráfica das Receitas por Origem

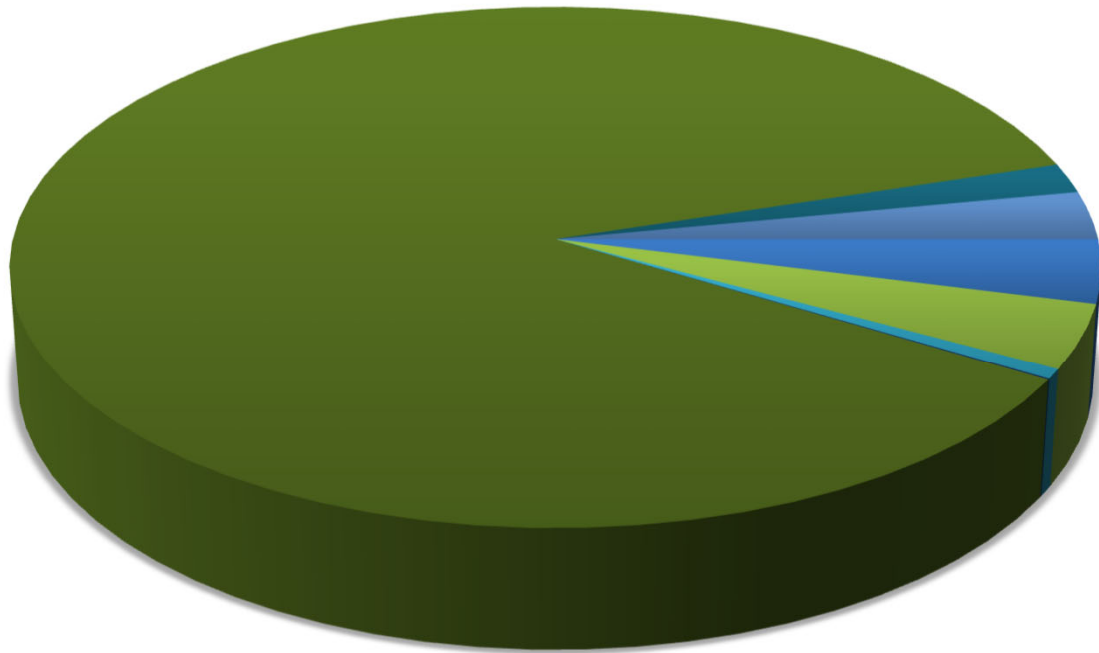

- | | |
|---|-----------------------------|
| ■ IMPOSTOS, TAXAS E CONTRIBUIÇÕES DE MELHORIA | ■ CONTRIBUIÇÕES |
| ■ RECEITA PATRIMONIAL | ■ RECEITA DE SERVIÇOS |
| ■ TRANSFERÊNCIAS CORRENTES | ■ OUTRAS RECEITAS CORRENTES |
| ■ TRANSFERÊNCIA DE CAPITAL | |



Município de Chã Grande
Estado de Pernambuco

Composição da Receita Municipal

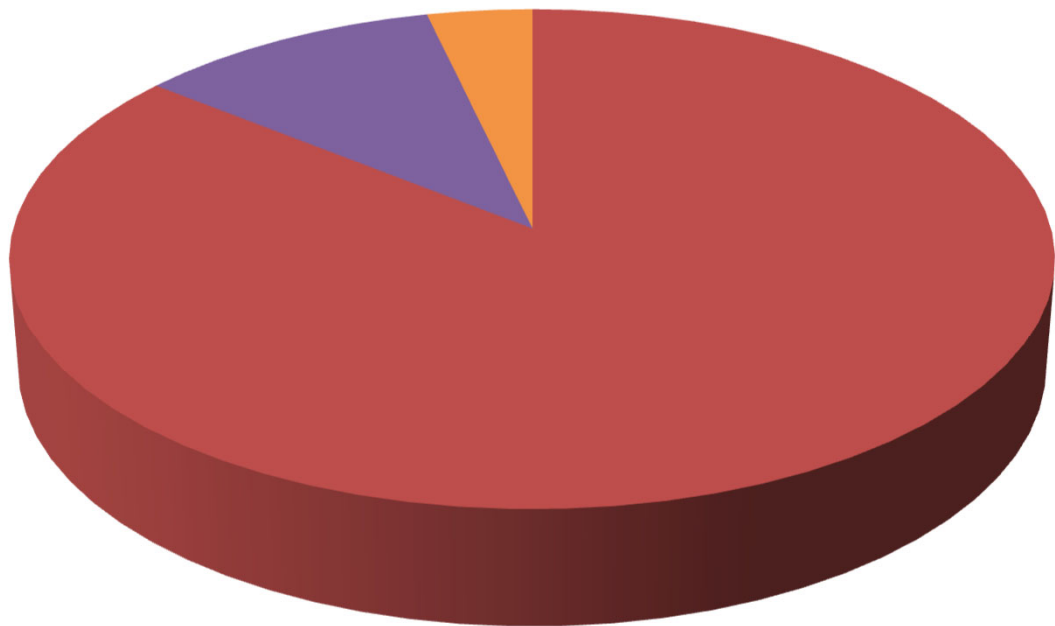

■ TOTAL DAS RECEITAS CORRENTES

■ TOTAL DAS RECEITAS DE CAPITAL

■ TOTAL DAS RECEITAS INTRAORÇAMENTÁRIAS



Município de Chã Grande
Estado de Pernambuco

Relação das Fontes de Recursos no Orçamento 2025

(De acordo com a Portaria STN nº 710/2021, atualizada de acordo com as seguintes portarias: Portaria STN nº 925, de 08/07/2021, Portaria STN nº 1.141, de 11/11/2021, Portaria STN nº 1.445, de 14/06/2022, Portaria STN nº 1.566, de 31/08/2022, Portaria STN nº 10.463, de 07/12/2022, Portaria STN/MF nº 688, de 06/07/2023, Portaria STN/MF nº 1.561, de 11/12/2023, Portaria STN/MF nº 1.593, de 15 de dezembro de 2023, Portaria STN/MF nº 855, de 24 de

Código	Descrição	Valor	Percentual
15000000	Recursos não Vinculados de Impostos	-	0,00%
15001001	Recursos não Vinculados de Impostos - MDE	8.025.040,00	4,24%
15001002	Recursos não Vinculados de Impostos - ASPS	11.770.300,00	6,21%
15010000	Outros Recursos não Vinculados	39.049.060,00	20,61%
15400000	Transferências do FUNDEB – Impostos e Transferências de Impostos – Outras Despesas	6.767.000,00	3,57%
15401070	Transferências do FUNDEB – Impostos e Transferências de Impostos – Remuneração dos profissionais da educação básica em efetivo exercício	27.068.000,00	14,29%
15410000	Transferências do FUNDEB – Complementação da União – VAAF – Outras Despesas	1.038.800,00	0,55%
15411070	Transferências do FUNDEB – Complementação da União – VAAF – Remuneração dos profissionais da educação básica em efetivo exercício	4.155.200,00	2,19%
15420000	Transferências do FUNDEB – Complementação da União – VAAT – Outras Despesas	2.291.200,00	1,21%
15421070	Transferências do FUNDEB – Complementação da União – VAAT – Remuneração dos profissionais da educação básica em efetivo exercício	9.164.800,00	4,84%
15430000	Transferências do FUNDEB – Complementação da União – VAAR	-	0,00%
15440000	Recursos de Precatórios do FUNDEF	-	0,00%
15500000	Transferência do Salário Educação	2.350.000,00	1,24%
15510000	Transferências de Recursos do FNDE referentes ao Programa Dinheiro Direto na Escola (PDDE)	31.000,00	0,02%
15520000	Transferências de Recursos do FNDE referentes ao Programa Nacional de Alimentação Escolar (PNAE)	1.000.000,00	0,53%
15530000	Transferências de Recursos do FNDE Referentes ao Programa Nacional de Apoio ao Transporte Escolar (PNATE)	700.000,00	0,37%
15690000	Outras Transferências de Recursos do FNDE	1.050.000,00	0,55%
15700000	Transferências do Governo Federal referentes a Convênios e Instrumentos Congêneres vinculados à Educação	350.000,00	0,18%
15710000	Transferências do Estado referentes a Convênios e Instrumentos Congêneres vinculados à Educação	810.000,00	0,43%
15730000	Royalties e Participação Especial de Petróleo e Gás Natural Vinculados à Educação - Lei nº 12.858/2013	-	0,00%
15740000	Operações de Crédito Vinculadas à Educação	15.000.000,00	7,92%
15750000	Outras Transferências de Convênios e Instrumentos Congêneres vinculados à Educação	-	0,00%
15760000	Transferências de Recursos dos Estados para programas de educação	-	0,00%
15990000	Outros Recursos Vinculados à Educação	-	0,00%
16000000	Transferências Fundo a Fundo de Recursos do SUS provenientes do Governo Federal – Bloco de Manutenção das Ações e Serviços Públicos de Saúde	27.130.000,00	14,32%
16010000	Transferências Fundo a Fundo de Recursos do SUS provenientes do Governo Federal – Bloco de Estruturação da Rede de Serviços Públicos de Saúde	970.000,00	0,51%
16040000	Transferências provenientes do Governo Federal destinadas ao vencimento dos agentes comunitários de saúde e dos agentes de combate às endemias	2.950.000,00	1,56%
16050000	Assistência financeira da União destinada à complementação ao pagamento dos pisos salariais para profissionais da enfermagem.	1.600.000,00	0,84%
16210000	Transferências Fundo a Fundo de Recursos do SUS provenientes do Governo Estadual	110.000,00	0,06%
16310000	Transferências do Governo Federal referentes a Convênios e Instrumentos Congêneres vinculados à Saúde	-	0,00%
16320000	Transferências do Estado referentes a Convênios e Instrumentos Congêneres vinculados à Saúde	-	0,00%
16340000	Operações de Crédito vinculadas à Saúde	-	0,00%
16350000	Royalties e Participação Especial de Petróleo e Gás Natural vinculados à Saúde - Lei nº 12.858/2013	-	0,00%
16360000	Outras Transferências de Convênios e Instrumentos Congêneres vinculados à Saúde	-	0,00%
16590000	Outros Recursos Vinculados à Saúde	-	0,00%
16600000	Transferência de Recursos do Fundo Nacional de Assistência Social – FNAS	2.436.600,00	1,29%
16610000	Transferência de Recursos dos Fundos Estaduais de Assistência Social	266.000,00	0,14%
16650000	Transferências de Convênios e Instrumentos Congêneres vinculados à Assistência Social	250.000,00	0,13%
16690000	Outros Recursos Vinculados à Assistência Social	-	0,00%
17000000	Outras Transferências de Convênios ou Instrumentos Congêneres da União	4.260.000,00	2,25%
17003110	Outras Transferências de Convênios ou Instrumentos Congêneres da União - Emendas Individuais	-	0,00%
17003210	Outras Transferências de Convênios ou Instrumentos Congêneres da União - Emendas Parlamentares	-	0,00%
17010000	Outras Transferências de Convênios ou Instrumentos Congêneres dos Estados	-	0,00%
17010000	FEM - Fundo de Desenvolvimento Municipal	3.225.000,00	1,70%
17030000	Outras Transferências de Convênios ou Instrumentos Congêneres de outras Entidades	-	0,00%
17050000	Transferências dos Estados Referentes a Compensações Financeiras pela Exploração de Recursos Naturais	-	0,00%
17060000	Transferência Especial da União	-	0,00%
17080000	Transferência da União Referente à Compensação Financeira de Recursos Minerais	-	0,00%
17100000	Transferência Especial dos Estados	-	0,00%
17150000	Transferências Destinadas ao Setor Cultural - LC nº 195/2022 – Art. 5º - Audiovisual	100.000,00	0,05%
17160000	Transferências Destinadas ao Setor cultural - LC nº 195/2022 – Art. 8º - Demais Setores da Cultura	50.000,00	0,03%
17200000	Transferências da União Referentes às participações na exploração de Petróleo e Gás Natural destinadas ao FEP - Lei 9.478/1997	-	0,00%
17210000	Transferências da União Referentes a Cessão Onerosa de Petróleo – Lei nº 13.885/2019	-	0,00%
17500000	Recursos da Contribuição de Intervenção no Domínio Econômico - CIDE	-	0,00%
17510000	Recursos da Contribuição para o Custeio do Serviço de Iluminação Pública - COSIP	1.772.000,00	0,94%
17520000	Recursos Vinculados ao Trânsito	-	0,00%
17540000	Recursos de Operações de Crédito	-	0,00%
17550000	Recursos de Alienação de Bens/Ativos - Administração Direta	-	0,00%
17190000	Transferências Destinadas ao Setor cultural - Aldir Blac - PNAB	20.000,00	0,01%
18001111	Recursos Vinculados ao RPPS - Fundo em Capitalização (Plano Previdenciário) - Poder Executivo	13.200.000,00	6,97%
18001121	Recursos Vinculados ao RPPS - Fundo em Capitalização (Plano Previdenciário) - Poder Legislativo	-	0,00%
18012111	Recursos Vinculados ao RPPS - Fundo em Repartição (Plano Financeiro) - Poder Executivo	-	0,00%
18012121	Recursos Vinculados ao RPPS - Fundo em Repartição (Plano Financeiro) - Poder Legislativo	-	0,00%
18020000	Recursos Vinculados ao RPPS - Taxa de Administração	-	0,00%
18800000	Recursos Próprios dos Consórcios - Despesas Correntes	420.000,00	0,22%
18800000	Recursos Próprios dos Consórcios - Despesas com Pessoal	-	0,00%
18800000	Recursos Próprios dos Consórcios - Despesas com Investimentos	-	0,00%
18990000	Outros Recursos Vinculados	100.000,00	0,05%
TOTAL		189.480.000,00	99,73%





Composição das Fontes de Recursos no Orçamento





Documento Assinado Digitalmente por: SANDRO CORREA DOS SANTOS

Acesse em: <https://etce.tce.pe.gov.br/epv/validaDoc.seam> Código do documento: cb31cec2-d6d9-40e0-942a-7108af99ceac

- Recursos Vinculados ao RPPS - Fundo em Repartição (Plano Previdenciário) - Poder Legislativo
- Recursos Vinculados ao RPPS - Fundo em Repartição (Plano Financeiro) - Poder Executivo
- Recursos Vinculados ao RPPS - Fundo em Repartição (Plano Financeiro) - Poder Legislativo
- Recursos Vinculados ao RPPS - Taxa de Administração
- Recursos Próprios dos Consórcios - Despesas Correntes



Município do Chã Grande Estado de Pernambuco

TABELA EXPLICATIVA DA EVOLUÇÃO DA DESPESA

CÓDIGO	DISCRIMINAÇÃO DA DESPESA	REALIZADA EM 2023	ORÇADA EM 2024	ORÇADA EM 2025
3.0.00.00	DESPESAS CORRENTES	100.425.722,08	125.794.000,00	146.958.000,00
3.1.00.00	Pessoal e Encargos Sociais	57.678.281,78	69.877.740,00	82.072.900,00
3.2.00.00	Juros e Encargos da Dívida	-	600.000,00	600.000,00
3.3.00.00	Outras Despesas Correntes	42.747.440,30	55.316.260,00	64.285.100,00
4.0.00.00	DESPESAS DE CAPITAL	13.473.222,14	38.882.000,00	33.908.000,00
4.4.00.00	Investimentos	12.407.023,29	37.557.000,00	32.498.000,00
4.5.00.00	Inversões Financeiras	-	-	-
4.6.00.00	Amortização da Dívida	1.066.198,85	1.325.000,00	1.410.000,00
9.9.99.99	RESERVAS	-	1.456.000,00	1.694.000,00
	DESPESAS CORRENTES INTRAORÇAMENTÁRIAS	6.212.360,14	6.510.000,00	6.910.000,00
	DESPESAS DE CAPITAL INTRAORÇAMENTÁRIAS	-	20.000,00	10.000,00
TOTAL GERAL		120.111.304,36	172.662.000,00	189.480.000,00



Município de Chã Grande Estado de Pernambuco

Distribuição do Orçamento por Órgãos e Fundos Especiais

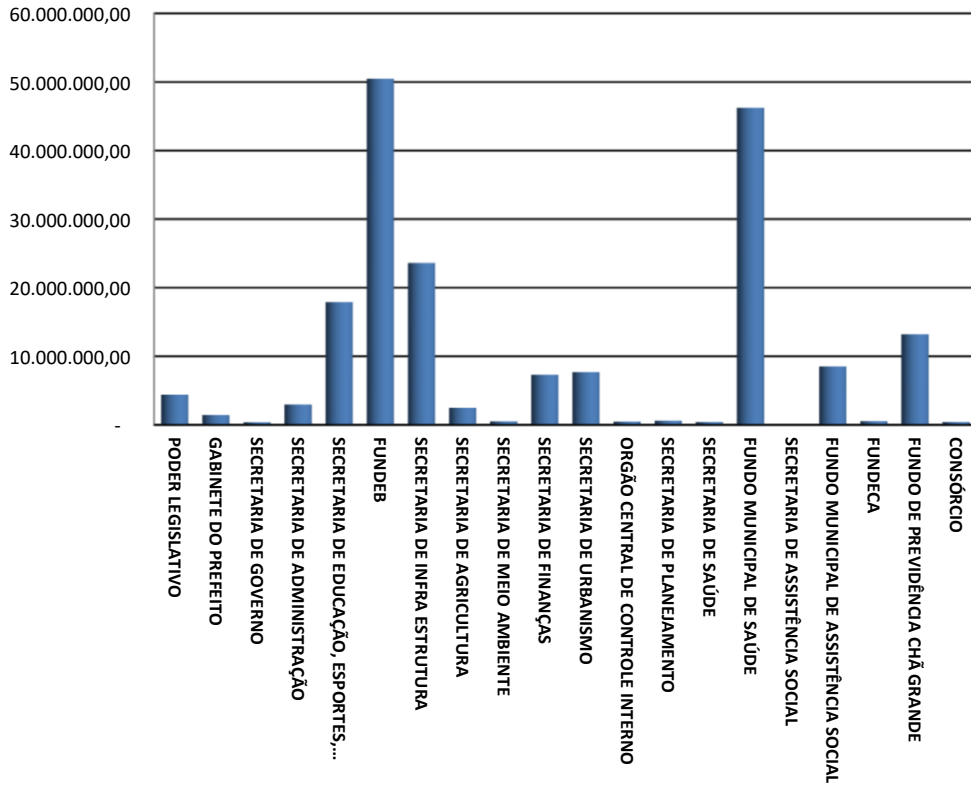



Município de Chã Grande

Estado de Pernambuco

Exercício de 2025

DESPESAS POR GRUPO DE NATUREZA

Categoria	Despesa	Valor	%
3.1.00.00.00.00	PESSOAL E ENCARGOS SOCIAIS	88.982.900,00	46,96%
3.2.00.00.00.00	JUROS E ENCARGOS DA DÍVIDA	600.000,00	0,32%
3.3.00.00.00.00	OUTRAS DESPESAS CORRENTES	64.295.100,00	33,93%
4.4.00.00.00.00	INVESTIMENTOS	32.498.000,00	17,15%
4.5.00.00.00.00	INVERSÕES FINANCEIRAS	-	0,00%
4.6.00.00.00.00	AMORTIZAÇÃO DA DÍVIDA	1.410.000,00	0,74%
9.9.00.00.00.00	RESERVAS	1.694.000,00	0,89%
TOTAL		189.480.000,00	100,00%

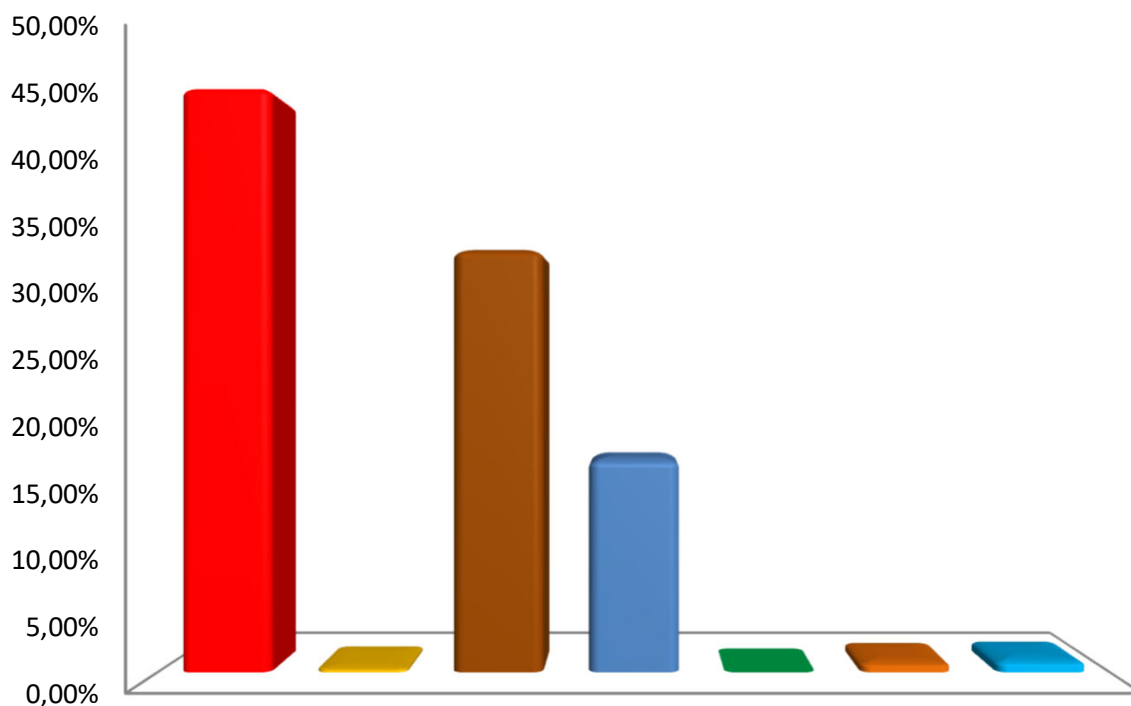

■ PESSOAL E ENCARGOS SOCIAIS ■ JUROS E ENCARGOS DA DÍVIDA
■ OUTRAS DESPESAS CORRENTES ■ INVESTIMENTOS
■ INVERSÕES FINANCEIRAS ■ AMORTIZAÇÃO DA DÍVIDA
■ RESERVAS





Município de Chã Grande
Estado de Pernambuco

Distribuição das Despesas por Função

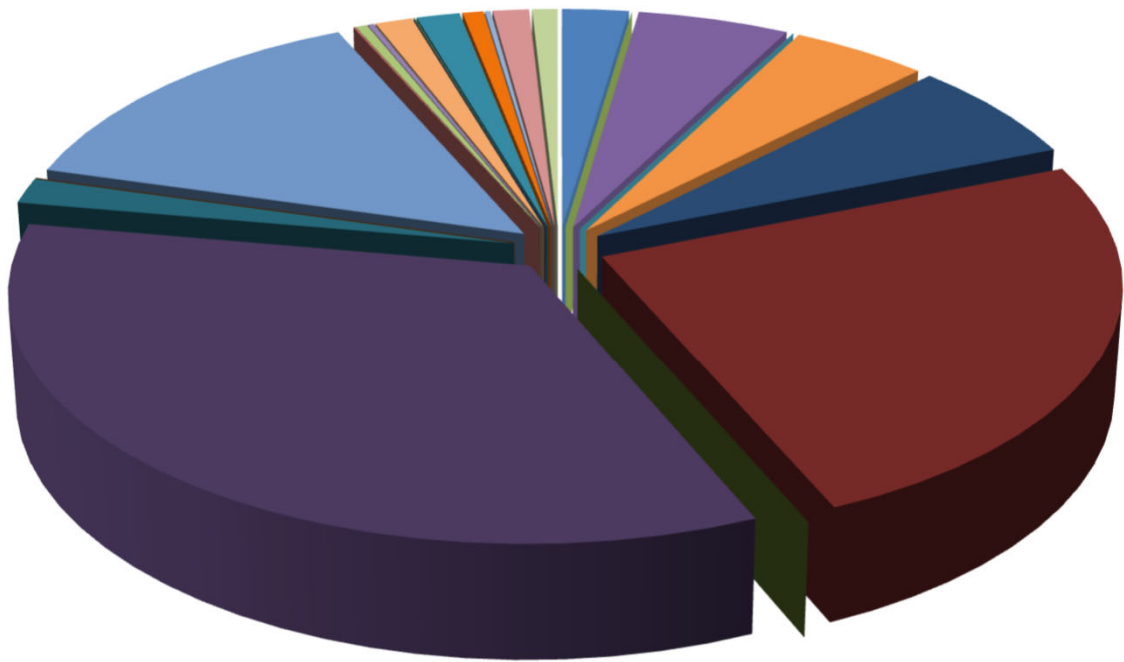

- | | | |
|--------------------------|---------------------------|----------------------------|
| 01 - LEGISLATIVA | 02 - JUDICIÁRIA | 03 - ESSENCIAL À JUSTIÇA |
| 04 - ADMINISTRAÇÃO | 06 - SEGURANÇA PÚBLICA | 08 - ASSISTÊNCIA SOCIAL |
| 09 - PREVIDÊNCIA SOCIAL | 10 - SAÚDE | 11 - TRABALHO |
| 12 - EDUCAÇÃO | 13 - CULTURA | 14 - DIREITOS DA CIDADANIA |
| 15 - URBANISMO | 16 - HABITAÇÃO | 17 - SANEAMENTO |
| 18 - GESTÃO AMBIENTAL | 19 - CIÊNCIA E TECNOLOGIA | 20 - AGRICULTURA |
| 21 - ORGANIZAÇÃO AGRÁRIA | 22 - INDÚSTRIA | 23 - COMÉRCIO E SERVIÇOS |
| 24 - COMUNICAÇÕES | 25 - ENERGIA | 26 - TRANSPORTE |
| 27 - DESPORTO E LAZER | 28 - ENCARGOS ESPECIAIS | RESERVAS |

Prefeitura Municipal de Chã Grande

AV SÃO JOSÉ, 101 - CENTRO - 55.636-000 - Chã Grande/ PE
CNPJ: 11.049.806/0001-90

Emissão: 27/09/2024 16:29

Usuário: BRUNO HENRIK SILVA

Chave de Autenticação

1624-4830-653

Página

1 / 1

Relatório da Despesa por Função Consolidado

LDO 2025 - Valores em R\$

Função		
1	Legislativa	4.400.000,00
4	Administração	10.046.360,00
6	Segurança Pública	7.000,00
8	Assistência Social	9.059.600,00
9	Previdência Social	12.410.000,00
10	Saúde	46.518.300,00
12	Educação	64.841.040,00
13	Cultura	3.133.700,00
15	Urbanismo	26.468.000,00
16	Habitação	120.000,00
17	Saneamento	764.000,00
18	Gestão Ambiental	410.000,00
19	Ciência e Tecnologia	8.000,00
20	Agricultura	2.472.000,00
21	Organização Agrária	5.000,00
22	Indústria	5.000,00
23	Comércio e Serviços	61.000,00
25	Energia	2.867.000,00
26	Transporte	1.400.000,00
27	Desporto e Lazer	381.000,00
28	Encargos Especiais	2.409.000,00
99	Reserva de Contingência	1.694.000,00
Total geral		189.480.000,00



Prefeitura Municipal de Chã Grande

AV SÃO JOSÉ, 101 - CENTRO - 55.636-000 - Chã Grande/ PE
CNPJ: 11.049.806/0001-90

Emissão: 27/09/2024 16:30

Usuário: BRUNO HENRIK SILVA

Chave de Autenticação

2246-8238-060

Página

1 / 2

Relatório da Despesa por Subfunção Consolidado

LDO 2025 - Valores em R\$

Subfunção		
31	Ação Legislativa	4.240.000,00
121	Planejamento e Orçamento	967.000,00
122	Administração Geral	17.148.360,00
123	Administração Financeira	1.947.000,00
124	Controle Interno	570.000,00
126	Tecnologia da Informação	18.000,00
128	Formação de Recursos Humanos	18.000,00
131	Comunicação Social	55.000,00
182	Defesa Civil	7.000,00
241	Assistência à Pessoa Idosa	491.000,00
242	Assistência à Pessoa com Deficiência	1.800.000,00
243	Assistência à Criança e ao Adolescente	1.826.000,00
244	Assistência Comunitária	3.745.600,00
272	Previdência do Regime Estatutário	12.410.000,00
301	Atenção Básica	19.413.150,00
302	Assistência Hospitalar e Ambulatorial	20.176.640,00
303	Suporte Profilático e Terapêutico	2.343.660,00
304	Vigilância Sanitária	431.000,00
305	Vigilância Epidemiológica	2.187.850,00
306	Alimentação e Nutrição	1.256.000,00
333	Empregabilidade	19.000,00
361	Ensino Fundamental	46.350.700,00
362	Ensino Médio	25.000,00
363	Ensino Profissional	8.000,00
364	Ensino Superior	522.000,00
365	Educação Infantil	14.597.340,00
366	Educação de Jovens e Adultos	1.593.000,00
367	Educação Especial	495.000,00
391	Patrimônio Histórico, Artístico e Arqueológico	25.700,00
392	Difusão Cultural	3.108.000,00
451	Infra-Estrutura Urbana	16.807.000,00
452	Serviços Urbanos	3.974.000,00
482	Habituação Urbana	120.000,00
511	Saneamento Básico Rural	210.000,00
512	Saneamento Básico Urbano	538.000,00
541	Preservação e Conservação Ambiental	264.000,00
543	Recuperação de Áreas Degradadas	31.000,00
544	Recursos Hídricos	131.000,00
605	Abastecimento	67.000,00
606	Extensão Rural	5.000,00
607	Irrigação	13.000,00
608	Promoção da Produção Agropecuária	186.000,00
609	Defesa Agropecuária	3.000,00
631	Reforma Agrária	
199	Promoção Industrial	
691	Promoção Comercial	
695	Turismo	

Acesse em: https://tce:ce:pe.gov.br/epp/validaDoc.seam?codigo_documento:cb31cec2-d6d9-40e0-942a-7108af99ceac

Documento Assinado Digitalmente por: SANDRO CORREA DOS SANTOS



Prefeitura Municipal de Chã Grande

AV SÃO JOSÉ, 101 - CENTRO - 55.636-000 - Chã Grande/ PE
CNPJ: 11.049.806/0001-90

Emissão: 27/09/2024 16:30

Usuário: BRUNO HENRIK SILVA

Chave de Autenticação

2246-8238-060

Página

2 / 2

Relatório da Despesa por Subfunção Consolidado

LDO 2025 - Valores em R\$

Subfunção		
752	Energia Elétrica	2.867.000,00
782	Transporte Rodoviário	1.615.000,00
812	Desporto Comunitário	381.000,00
813	Lazer	320.000,00
843	Serviço da Dívida Interna	2.119.000,00
846	Outros Encargos Especiais	290.000,00
999	Reserva de Contingência	1.694.000,00
	Total geral	189.480.000,00





Município de Chã Grande
DEMONSTRATIVO DAS RECEITAS E DESPESAS COM MANUTENÇÃO
E DESENVOLVIMENTO DO ENSINO
(ART. 212 - CONSTITUIÇÃO FEDERAL - 1988)

FONTES DE FINANCIAMENTO DA EDUCAÇÃO BÁSICA		
RECEITA PREVISTA RESULTANTE DE IMPOSTOS E TRANSFERÊNCIAS		
Discriminação	Valor em R\$	%
IMPOSTOS MUNICIPAIS	5.933.000,00	9,43
DÍVIDA ATIVA	250.000,00	0,40
MULTA E JUROS DE MORA DOS TRIBUTOS E DÍVIDA ATIVA TRIBUTÁRIA	80.000,00	0,13
SUBTOTAL	6.263.000,00	9,96
TRANSFERÊNCIAS DA UNIÃO	46.302.000,00	73,61
FPM	46.270.000,00	73,56
ITR	32.000,00	0,05
TRANSFERÊNCIAS DO ESTADO	10.335.000,00	16,43
IPVA	2.100.000,00	3,34
ICMS	8.200.000,00	13,04
IPI	35.000,00	0,06
SUBTOTAL DAS TRANSFERÊNCIAS	56.637.000,00	90,04
TOTAL DAS RECEITAS	62.900.000,00	100,00

TOTAL DESTINADO AO FUNDEB - equivalente a 20%	9.643.600,00
VALOR MÍNIMO A SER APLICADO ALÉM DO VALOR DESTINADO AO FUNDEB - 5% de FPM, ITR, IPVA, ICMS, IPI e 25% das Receitas de Impostos	4.397.600,00

Nota: Segue abaixo a relação das subfunções não consideradas para fins de limite Constitucional:

12.122 ADMINISTRAÇÃO GERAL 12.244 ASSISTÊNCIA COMUNITÁRIA 12.306 ALIMENTAÇÃO E NUTRIÇÃO 12.331 PROTEÇÃO E BENEFÍCIOS AO TRABALHADOR 12.362 ENSINO MÉDIO 12.363 ENSINO PROFISSIONAL 12.364 ENSINO SUPERIOR

APLICAÇÃO NA MANUTENÇÃO E DESENVOLVIMENTO DA EDUCAÇÃO BÁSICA - MDE		
DESPESA ORÇADA COM MANUTENÇÃO E DESENVOLVIMENTO DO ENSINO POR SUBFUNÇÃO		
Discriminação	Valor em R\$ - MDE	Valor em R\$ - TOTAL
12.122 ADMINISTRAÇÃO GERAL	5.000,00	5.000,00
12.244 ASSISTÊNCIA COMUNITÁRIA	-	-
12.306 ALIMENTAÇÃO E NUTRIÇÃO	-	1.030.000,00
12.331 PROTEÇÃO E BENEFÍCIOS AO TRABALHADOR	-	0,00
12.361 ENSINO FUNDAMENTAL	6.881.040,00	46.350.700,00
12.362 ENSINO MÉDIO	25.000,00	25.000,00
12.363 ENSINO PROFISSIONAL	8.000,00	8.000,00
12.364 ENSINO SUPERIOR	512.000,00	522.000,00
12.365 EDUCAÇÃO INFANTIL	355.000,00	14.597.340,00
12.366 EDUCAÇÃO DE JOVENS E ADULTOS	59.000,00	1.593.000,00
12.367 EDUCAÇÃO ESPECIAL	65.000,00	495.000,00
12.782 TRANSPORTE RODOVIÁRIO	115.000,00	215.000,00
DESPESA TOTAL COM MDE	8.025.040,00	64.841.040,00

(+) TOTAL DAS RECEITAS TRANSFERIDAS AO FUNDEB	9.643.600,00	
(+) TOTAL DAS DESPESAS CUSTEADAS COM RECURSOS DE IMPOSTOS	8.025.040,00	
(-) DESPESAS NÃO COMPUTADAS PARA O LIMITE CONSTITUCIONAL	550.000,00	
DESPESAS COM AÇÕES TÍPICAS DE MDE	17.118.640,00	27,22%





Município de Chã Grande

Estado de Pernambuco

DEMONSTRATIVO DO FUNDEB (Lei Complementar nº 14.113, de 25 de Dezembro de 2020)



Documento Assinado Digitalmente por: SANDRO CORREA DOS SANTOS
Acesse em: <https://stece.tce.pe.gov.br/epv/validaDoc.seam> Código do documento: cb31cec2-d6d9-40e0-942a-7108af99ceac

Distribuição das Despesas do FUNDEB

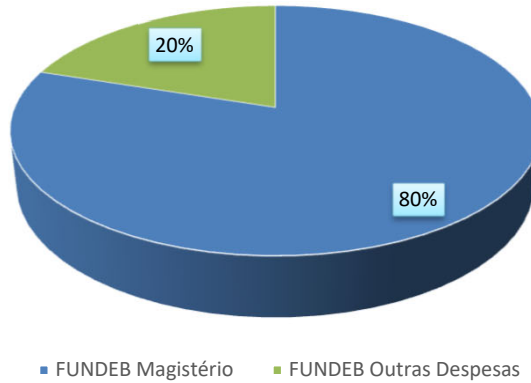

Distribuição das Despesas da Complementação da União ao FUNDEB - VAAF

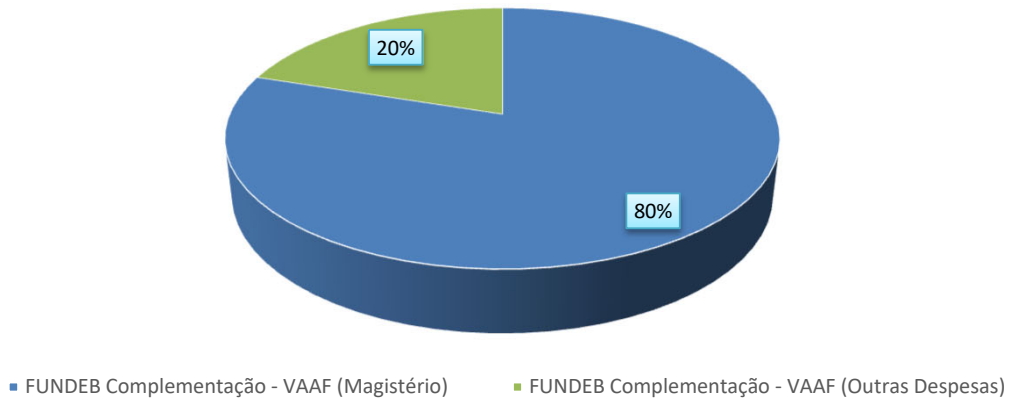

Distribuição das Despesas obrigatórias da Complementação da União ao FUNDEB - VAAT

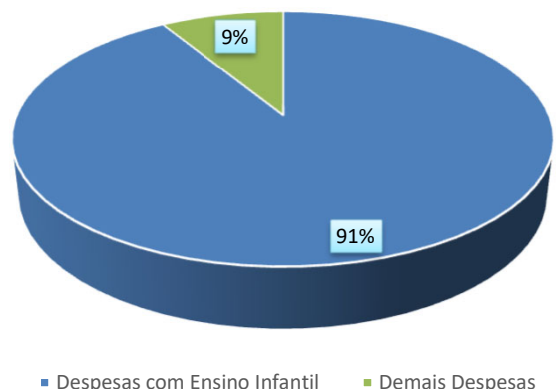
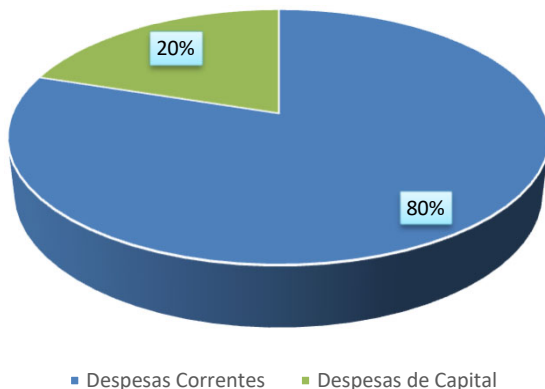



Município de Chã Grande

DEMONSTRATIVO DA RECEITA DE IMPOSTOS E DAS DESPESAS PRÓPRIAS COM SAÚDE

(Art. 7º da Lei Complementar 141 de 13 de janeiro de 2012)

FONTES DE FINANCIAMENTO DA SAÚDE			APLICAÇÃO EM AÇÕES E SERVIÇOS DE SAÚDE		
RECEITA PREVISTA RESULTANTE DE IMPOSTOS E TRANSFERÊNCIAS			DESPESA DESTINADA ÀS AÇÕES E SERVIÇOS PÚBLICOS DE SAÚDE		
Discriminação	Valor em R\$	%	Discriminação	Valor em R\$	%
IMPOSTOS MUNICIPAIS	5.933.000,00	10,89	10.121 PLANEJAMENTO E ORÇAMENTO	-	
DÍVIDA ATIVA	250.000,00	0,46	10.122 ADMINISTRAÇÃO GERAL	1.866.000,00	4,02
MULTA E JUROS DE MORA DOS TRIBUTOS E DÍVIDA ATIVA TRIBUTÁRIA	80.000,00	0,00	10.301 ATENÇÃO BÁSICA	19.413.150,00	41,82
SUBTOTAL	6.263.000,00	11,50	10.302 ASSISTÊNCIA HOSPITALAR E AMBULATORIAL	20.176.640,00	43,47
TRANSFERÊNCIAS DA UNIÃO	37.883.000,00	69,53	10.303 SUPORTE PROFILÁTICO E TERAPÊUTICO	2.343.660,00	5,05
FPM	37.851.000,00	69,48	10.304 VIGILÂNCIA SANITÁRIA	431.000,00	0,93
ITR	32.000,00	0,00	10.305 VIGILÂNCIA EPIDEMIOLÓGICA	2.187.850,00	4,71
LC 87/96	-	0,00			
TRANSFERÊNCIAS DO ESTADO	10.335.000,00	18,97			
IPVA	2.100.000,00	3,85			
ICMS	8.200.000,00	0,00			
IPI	35.000,00	0,11			
SUBTOTAL DAS TRANSFERÊNCIAS	48.218.000,00	88,50			
TOTAL DAS RECEITAS	54.481.000,00	100,00	DESPESA TOTAL COM SAÚDE	46.418.300,00	100,00
			(-) TRANSF. DE RECURSOS DO SUS	32.330.000,00	
TRANSF. DE RECURSOS DO SUS	32.330.000,00		(-) COMPENSAÇÃO DE CANCEL. RAP NO EXERCÍCIO ANTERIOR	-	
			DESPESAS COM AÇÕES E SERVIÇOS DE SAÚDE	14.088.300,00	25,86%





Município de Chã Grande
DEMONSTRATIVO DOS RECURSOS DESTINADOS À CRIANÇA E AO ADOLESCENTE

RECEITA ORÇAMENTÁRIA PREVISTA NESTE ORÇAMENTO		
Discriminação	Valor em R\$	%
RECEITAS CORRENTES	162.440.000,00	0,889887
RECEITAS DE CAPITAL	20.100.000,00	11,01%
TOTAL DAS RECEITAS	182.540.000,00	100%

DESPESA DESTINADA PARA ASSISTÊNCIA À CRIANÇA E AO ADOLESCENTE		
Discriminação	Valor em R\$	%
08.243 ASSIST. À CRIANÇA E AO ADOLESCENTE	1.826.000,00	0,010003
TOTAL APLICADO	1.826.000,00	1,00%



Município de Chã Grande
DEMONSTRATIVO DOS RECURSOS DESTINADOS À
RESERVA DE CONTINGÊNCIA

RECEITA PREVISTA NESTE ORÇAMENTO		
Discriminação	Valor em R\$	%
RECEITAS CORRENTES / RECEITA CORRENTE LÍQUIDA - RCL	162.440.000,00	100,00%
TOTAL DAS RECEITAS	162.440.000,00	100,00%

DESPESA DESTINADA A RESERVA DE CONTINGÊNCIA		
Discriminação	Valor em R\$	%
RESERVA DE CONTINGÊNCIA	1.694.000,00	1,04%
TOTAL APLICADO	1.694.000,00	1,04%



MUNICÍPIO DE CHÃ GRANDE

AV SÃO JOSÉ, 101 - CENTRO - 55.636-000 - Chã Grande/ PE
CNPJ: 11.049.806/0001-90

Usuário: BRUNO HENRIK SILVA

Chave de Autenticação
1358-9188-640

Página
1 / 9

Anexo 2 da Lei Nº 4.320/64 - Receitas Segundo as Categorias Econômicas

RECEITAS		Valores em R\$ - Período: Orçamento/2025	
Código	Especificação	Desdobramento	Fonte Categoria Econômica
1	Receitas Correntes		162.440.000,00
1.1	Impostos, Taxas e Contribuições de Melhoria		6.613.000,00
1.1.1	Impostos	6.263.000,00	
1.1.1.2	Impostos sobre o Patrimônio	2.077.000,00	
1.1.1.2.50	Imposto sobre a Propriedade Predial e Territorial Urbana	1.627.000,00	
1.1.1.2.50.0.1	Imposto sobre a Propriedade Predial e Territorial Urbana - Principal	1.387.000,00	
1.1.1.2.50.0.2	Imposto sobre a Propriedade Predial e Territorial Urbana - Multas e Juros	20.000,00	
1.1.1.2.50.0.3	Imposto sobre a Propriedade Predial e Territorial Urbana - Dívida Ativa	190.000,00	
1.1.1.2.50.0.4	Imposto sobre a Propriedade Predial e Territorial Urbana - Dívida Ativa - Multas e Juros	30.000,00	
1.1.1.2.53	Impostos sobre Transmissão "Inter Vivos" de Bens Imóveis e de Direitos Reais sobre Imóveis	450.000,00	
1.1.1.2.53.0.1	Imposto sobre Transmissão "Inter Vivos" de Bens Imóveis e de Direitos Reais sobre Imóveis - Principal	450.000,00	
1.1.1.3	Impostos sobre a Renda e Proventos de Qualquer Natureza	2.450.000,00	
1.1.1.3.03	Imposto sobre a Renda - Retido na Fonte	2.450.000,00	
1.1.1.3.03.1	Imposto sobre a Renda - Retido na Fonte - Trabalho	1.930.000,00	
1.1.1.3.03.1.1	Imposto sobre a Renda - Retido na Fonte - Trabalho - Principal	1.930.000,00	
1.1.1.3.03.4	Imposto sobre a Renda - Retido na Fonte - Outros Rendimentos	520.000,00	
1.1.1.3.03.4.1	Imposto sobre a Renda - Retido na Fonte - Outros Rendimentos - Principal	520.000,00	
1.1.1.4	Impostos sobre a Produção, Circulação de Mercadorias e Serviços	1.736.000,00	
1.1.1.4.51	Impostos sobre Serviços	1.736.000,00	
1.1.1.4.51.1	Imposto sobre Serviços de Qualquer Natureza - ISSQN	1.736.000,00	
1.1.1.4.51.1.1	Imposto sobre Serviços de Qualquer Natureza - Principal	1.646.000,00	
1.1.1.4.51.1.1.01	Imposto sobre Serviços de Qualquer Natureza - ISQN	1.196.000,00	
1.1.1.4.51.1.1.02	Imposto sobre Serviços de Qualquer Natureza - Simples Nacional	450.000,00	
1.1.1.4.51.1.2	Imposto sobre Serviços de Qualquer Natureza - Multas e Juros	20.000,00	
1.1.1.4.51.1.3	Imposto sobre Serviços de Qualquer Natureza - Dívida Ativa	60.000,00	
1.1.1.4.51.1.4	ISQN - Dívida Ativa - Multas e Juros	10.000,00	
1.1.2	Taxas	350.000,00	
1.1.2.1	Taxas pelo Exercício do Poder de Polícia	245.000,00	
1.1.2.1.01	Taxas de Inspeção, Controle e Fiscalização	230.000,00	
1.1.2.1.01.0.1	Taxa de Inspeção, Controle e Fiscalização - Principal	230.000,00	
1.1.2.1.01.0.1.01	Taxa de Serviços Administrativos	30.000,00	
1.1.2.1.01.0.1.02	Taxa de Lic. Funcion. Estab, Com., Indust, e Prest. Serviços	120.000,00	
1.1.2.1.01.0.1.06	Taxa de Licença para Execução de Obras	50.000,00	
1.1.2.1.01.0.1.09	Taxa de Utilização de Área de Domínio Público	10.000,00	
1.1.2.1.01.0.1.10	Taxa de Mercados, Feiras e Matadouros	20.000,00	
1.1.2.1.50	Taxa de Fiscalização de Vigilância Sanitária	15.000,00	
1.1.2.1.50.0.1	Taxa de Fiscalização de Vigilância Sanitária - Principal	15.000,00	
1.1.2.2	Taxas pela Prestação de Serviços	105.000,00	
1.1.2.2.01	Taxas pela Prestação de Serviços	105.000,00	
1.1.2.2.01.0.1	Taxas pela Prestação de Serviços em Geral - Principal	105.000,00	
1.1.2.2.01.0.1.02	Taxa de Cemitérios - Principal	20.000,00	
1.1.2.2.01.0.1.06	Taxa de Expediente	20.000,00	

Documento Assinado Digitalmente por: SANDRO DOS SANTOS
Acesse em: https://eic.ice.pe.gov.br/epp/validador/validacao?codigo_documento=cb31cec2-d6d9-40e0-942a-7108af99ceac



MUNICÍPIO DE CHÃ GRANDE

AV SÃO JOSÉ, 101 - CENTRO - 55.636-000 - Chã Grande/ PE
CNPJ: 11.049.806/0001-90

Usuário: BRUNO HENRIK SILVA

Chave de Autenticação
1358-9188-640

Página
2 / 9

Anexo 2 da Lei Nº 4.320/64 - Receitas Segundo as Categorias Econômicas

		RECEITAS	Valores em R\$ - Período: Orçamento/2025
1.1.2.2.01.0.1.99	Outras Taxas pela Prestação de Serviços - Principal	80.000,00	
1.2	Contribuições		6.732.000,00
1.2.1	Contribuições Sociais	4.960.000,00	
1.2.1.5	Contribuição para o Plano de Seguridade Social do Servidor Público - CPSSS	4.960.000,00	
1.2.1.5.01	CPSSS - Servidor Civil	4.960.000,00	
1.2.1.5.01.1	CPSSS - Servidor Civil Ativo	4.930.000,00	
1.2.1.5.01.1.1	Contribuição do Servidor Ativo Civil para o RPPS - Principal	4.930.000,00	
1.2.1.5.01.1.1.01	Contribuição do Servidor - Prefeitura Municipal	3.800.000,00	
1.2.1.5.01.1.1.02	Contribuição do Servidor - Fundo Municipal de Saúde	980.000,00	
1.2.1.5.01.1.1.03	Contribuição do Servidor - FMAS	120.000,00	
1.2.1.5.01.1.1.04	Contribuição do Servidor - Câmara Municipal	20.000,00	
1.2.1.5.01.1.1.05	Contribuição do Servidor - Ativo/RPPS	10.000,00	
1.2.1.5.01.2	CPSSS - Servidor Civil Inativo	20.000,00	
1.2.1.5.01.2.1	Contribuição dos Inativos Civis para o RPPS - Principal	20.000,00	
1.2.1.5.01.3	CPSSS - Servidor Civil - Pensionistas	10.000,00	
1.2.1.5.01.3.1	Contribuição dos Pensionistas Civis para o RPPS - Principal	10.000,00	
1.2.4	Contribuição para o Custeio do Serviço de Iluminação Pública	1.772.000,00	
1.2.4.1	Contribuição para o Custeio do Serviço de Iluminação Pública	1.772.000,00	
1.2.4.1.50	Contribuição para o Custeio do Serviço de Iluminação Pública	1.772.000,00	
1.2.4.1.50.0.1	Contribuição para o Custeio do Serviço de Iluminação Pública - Principal	1.772.000,00	
1.3	Receita Patrimonial		1.018.000,00
1.3.2	Valores Mobiliários	800.000,00	
1.3.2.1	Juros e Correções Monetárias	800.000,00	
1.3.2.1.00.1	Remuneração de Depósitos Bancários	20.000,00	
1.3.2.1.00.1.1	Remuneração de Depósitos Bancários - Principal	20.000,00	
1.3.2.1.00.1.1.09	Rec. Rem. Dep. Banc. Rec. Vinc. - OUTROS	20.000,00	
1.3.2.1.00.1.1.09.02	Rec.rem.dep.banc.rec.vinc-Salário Educação - QSE	20.000,00	
1.3.2.1.01	Remuneração de Depósitos Bancários	580.000,00	
1.3.2.1.01.0.1	Remuneração de Depósitos Bancários - Principal	580.000,00	
1.3.2.1.01.0.1.02	Remuneração de Depósitos Bancários - Educação	250.000,00	
1.3.2.1.01.0.1.02.01	Receita de Remuneração de Depósitos Bancários de Recursos Vinculados - FUNDEB - Principal	200.000,00	
1.3.2.1.01.0.1.02.04	Receita de Remuneração de Depósitos Bancários de Recursos Vinculados - MDE	50.000,00	
1.3.2.1.01.0.1.04	Remuneração de Depósitos Bancários - Assistência Social	80.000,00	
1.3.2.1.01.0.1.05	Remuneração de Outros Depósitos de Recursos não Vinculados	50.000,00	
1.3.2.1.01.0.1.05.01	Remuneração de Outros Depósitos de Recursos não Vinculados - FMS	50.000,00	
1.3.2.1.01.0.1.99	Remuneração de Depósitos Bancários - Outros	200.000,00	
1.3.2.1.01.0.1.99.99	Rec. Rem. Dep. Bancários Rec. Vinculados - Outras	200.000,00	
1.3.2.1.04	Remuneração dos Recursos do Regime Próprio de Previdência Social - RPPS	200.000,00	
1.3.2.1.04.0.1	Remuneração dos Recursos do Regime Próprio de Previdência Social - RPPS - Principal	200.000,00	
1.3.9	Demais Receitas Patrimoniais	218.000,00	
1.3.9.9.99	Outras Receitas Patrimoniais	218.000,00	
1.3.9.9.99.0.1	Outras Receitas Patrimoniais - Principal	218.000,00	
1.6	Receita de Serviços		
1.6.1	Serviços Administrativos e Comerciais Gerais	70.000,00	

Documento Assinado Eletronicamente por: SANDRO CORREA DOS SANTOS
Acesse em: https://eic.ice.pe.gov.br/epp/validarDocumento.do?codigo_documento:cb31ec2-d69-40e0-942a-7108af99ceac



MUNICÍPIO DE CHÃ GRANDE

AV SÃO JOSÉ, 101 - CENTRO - 55.636-000 - Chã Grande/ PE
CNPJ: 11.049.806/0001-90

Usuário: BRUNO HENRIK SILVA

Chave de Autenticação

1358-9188-640

Página

3 / 9

Anexo 2 da Lei Nº 4.320/64 - Receitas Segundo as Categorias Econômicas

RECEITAS		Valores em R\$ - Período: Orçamento/2025
1.6.1.1	Serviços Administrativos e Comerciais Gerais	70.000,00
1.6.1.1.01	Serviços Administrativos e Comerciais Gerais	70.000,00
1.6.1.1.01.0.1	Serviços Administrativos e Comerciais Gerais - Principal	70.000,00
1.6.1.1.01.0.1.99	Outros Serviços Administrativos e Comerciais Gerais	70.000,00
1.6.9	Outros Serviços	50.000,00
1.6.9.9	Outros Serviços	50.000,00
1.6.9.9.99	Outros Serviços	50.000,00
1.6.9.9.99.0.1	Outros Serviços - Principal	50.000,00
1.7	Transferências Correntes	144.877.000,00
1.7.1	Transferências da União e de suas Entidades	99.708.000,00
1.7.1.1	Transferências Decorrentes de Participação na Receita da União	38.725.400,00
1.7.1.1.51	Cota-Parte do Fundo de Participação dos Municípios - FPM	38.699.800,00
1.7.1.1.51.1	Cota-Parte do Fundo de Participação dos Municípios - Cota Mensal	30.280.800,00
1.7.1.1.51.1.1	Cota-Parte do Fundo de Participação dos Municípios - Cota Mensal - Principal	30.280.800,00
1.7.1.1.51.1.1.1	Cota-Parte do Fundo de Participação dos Municípios - Cota Mensal - Principal	37.851.000,00
1.7.1.1.51.1.1.1	Cota-Parte do Fundo de Participação dos Municípios - Cota Mensal - Principal	-7.570.200,00
1.7.1.1.51.2	Cota-Parte do Fundo de Participação dos Municípios - 1% Cota entregue no mês de dezembro	3.185.000,00
1.7.1.1.51.2.1	Cota-Parte do Fundo de Participação dos Municípios - 1% Cota entregue no mês de Dezembro - Principal	3.185.000,00
1.7.1.1.51.3	Cota-Parte do Fundo de Participação dos Municípios - 1% Cota entregue no mês de julho	2.888.000,00
1.7.1.1.51.3.1	Cota-Parte do Fundo de Participação dos Municípios - 1% Cota entregue no mês de Julho - Principal	2.888.000,00
1.7.1.1.51.4	Cota-Parte do FPM - Cota entregue no mês de Setembro - EC 112/2022	2.346.000,00
1.7.1.1.51.4.1	Cota-Parte do Fundo de Participação dos Municípios - Cota entregue no mês de Setembro - EC 112/2022	2.346.000,00
1.7.1.1.52	Cota-Parte do Imposto Sobre a Propriedade Territorial Rural	25.600,00
1.7.1.1.52.0.1	Cota-Parte do Imposto Sobre a Propriedade Territorial Rural - Principal	25.600,00
1.7.1.1.52.0.1	Cota-Parte do Imposto Sobre a Propriedade Territorial Rural - Principal	32.000,00
1.7.1.1.52.0.1	Cota-Parte do Imposto Sobre a Propriedade Territorial Rural - Principal	-6.400,00
1.7.1.2	Transferências das Compensações Financeiras pela Exploração de Recursos Naturais	1.175.000,00
1.7.1.2.52	Cota-parte da Compensação Financeira pela Produção de Petróleo	1.175.000,00
1.7.1.2.52.4	Cota-Parte do Fundo Especial do Petróleo - FEP	1.175.000,00
1.7.1.2.52.4.1	Cota-Parte do Fundo Especial do Petróleo - FEP - Principal	1.175.000,00
1.7.1.3	Transferências de Recursos do Sistema Único de Saúde - SUS	31.480.000,00
1.7.1.3.50	Transferências de Recursos do Sistema Único de Saúde - SUS - Repasses Fundo a Fundo - Bloco de Manutenção das Ações e Serviços Públicos de Saúde	31.480.000,00
1.7.1.3.50.1	Transferências de Recursos do Bloco de Manutenção das Ações e Serviços Públicos de Saúde - Atenção Primária	13.480.000,00
1.7.1.3.50.1.1	Transferência de Recursos do SUS - Atenção Primária - Principal	13.480.000,00
1.7.1.3.50.1.1.01	Incentivo para Ações Estratégicas	900.000,00
1.7.1.3.50.1.1.02	Agente Comunitário de Saúde	2.250.000,00
1.7.1.3.50.1.1.04	Incentivo Financeiro as APS - Desempenho	600.000,00
1.7.1.3.50.1.1.05	Incentivo Financeiro da APS - Capitação Ponderada	3.200.000,00
1.7.1.3.50.1.1.06	Programa de Informatização da APS	230.000,00
1.7.1.3.50.1.1.08	Incremento Temporário ao Custeio dos Serviços de Atenção Primária em Saúde	3.750.000,00
1.7.1.3.50.1.1.13	Implementação de Políticas de Promoção da Equidade em Saúde - SAPS	100.000,00
1.7.1.3.50.1.1.14	Implementação da Segurança Alimentar e Nutricional na Saúde	100.000,00

Documento Assinado Digitalmente por: SANDRO CORREIA DOS SANTOS
Data de emissão do documento: 2023-09-14 10:09:09
Acesse em: https://eic.ice.gov.br/validador



MUNICÍPIO DE CHÃ GRANDE

AV SÃO JOSÉ, 101 - CENTRO - 55.636-000 - Chã Grande/ PE
CNPJ: 11.049.806/0001-90

Usuário: BRUNO HENRIK SILVA

Chave de Autenticação
1358-9188-640

Página
4 / 9

Anexo 2 da Lei Nº 4.320/64 - Receitas Segundo as Categorias Econômicas

RECEITAS		Valores em R\$ - Período: Orçamento/2025
1.7.1.3.50.1.1.15	Implementação de Políticas para a Rede Cegonha	100.000,00
1.7.1.3.50.1.1.17	Incentivo Financeiro para Atenção à Saúde Bucal	150.000,00
1.7.1.3.50.1.1.18	Incentivo Financeiro da APS - Equipes de Saúde da Família/ESF e Equipes da Atenção Pimária/EAP	100.000,00
1.7.1.3.50.1.1.99	Outros Programas Financ. por Transf. Fundo a Fundo - APS	2.000.000,00
1.7.1.3.50.2	Transferências de Recursos do Bloco de Manutenção das Ações e Serviços Públicos de Saúde – Atenção Especializada	10.650.000,00
1.7.1.3.50.2.1	Transferência de Recursos do SUS - Atenção Especializada - Principal	10.650.000,00
1.7.1.3.50.2.1.01	Atenção à Saúde da População para Procedimentos na Atenção Especializada	4.600.000,00
1.7.1.3.50.2.1.02	FAEC - Cirurgias Eletivas	700.000,00
1.7.1.3.50.2.1.06	SAMU 192	750.000,00
1.7.1.3.50.2.1.08	Incremento Temporário ao Custeio dos Serviços de Assistência Hospitalar e Ambulatorial	2.000.000,00
1.7.1.3.50.2.1.99	Outros Programas Finan. Transf. Fundo a Fundo - Atenc. Especializada	2.600.000,00
1.7.1.3.50.3	Transferências de Recursos do Bloco de Manutenção das Ações e Serviços Públicos de Saúde – Vigilância em Saúde	1.735.000,00
1.7.1.3.50.3.1	Transferência de Recursos do SUS - Viligancia em Saúde - Principal	1.735.000,00
1.7.1.3.50.3.1.01	Incentivo Financeiro aos Estados Distrito Federal e Municípios para a Viligancia em Saúde - Despesas Diversas	535.000,00
1.7.1.3.50.3.1.02	Incentivo Financeiro aos Estados Distrito Federal e Municípios para Execução de Ações de Vigilância Sanitária	200.000,00
1.7.1.3.50.3.1.03	Assistência Financeira Complementar aos Estados, Distrito Federal e Municípios para Agentes de Combate às Endemias	700.000,00
1.7.1.3.50.3.1.99	Outros Programas Financ. por transf. Fundo a Fundo - Vigilância Sanitária	300.000,00
1.7.1.3.50.3.1.99.01	Outros Programas Financ. por transf. Fundo a Fundo - Vigilância em Saúde	300.000,00
1.7.1.3.50.4	Transferências de Recursos do Bloco de Manutenção das Ações e Serviços Públicos de Saúde – Assistência Farmacêutica	960.000,00
1.7.1.3.50.4.1	Transferências de Recursos do SUS - Assistêcia Farmacêutica - Principal	960.000,00
1.7.1.3.50.4.1.01	Prom. da Assistêcia Farmacêutica e Insumos Estratégicos na Atenção Básica em Saúde	850.000,00
1.7.1.3.50.4.1.99	Organização dos Serviços de Assistência Farmacêutica no SUS	110.000,00
1.7.1.3.50.5	Transferências de Recursos do Bloco de Manutenção das Ações e Serviços Públicos de Saúde – Gestão do SUS	3.300.000,00
1.7.1.3.50.5.1	Transferências de Recursos do Sus - Gestão do SUS - Principal	3.300.000,00
1.7.1.3.50.5.1.03	Assistência Financeira Complementar da União para Pagamento dos Pisos Salariais dos Profissionais da Enfermagem.	1.600.000,00
1.7.1.3.50.5.1.04	Transformação Digital no SUS - Gestão SUS	100.000,00
1.7.1.3.50.5.1.99	Outros Programas Financ. por Transf. Fundo a Fundo - Gestão SUS	1.600.000,00
1.7.1.3.50.9	Transferências de Recursos do Bloco de Manutenção das Ações e Serviços Públicos de Saúde – Outros Programas	1.355.000,00
1.7.1.3.50.9.1	Outros programas Financ. por Transf. Fundo a Fundo	1.355.000,00
1.7.1.3.50.9.1.99	Demais Programas Fundo a Fundo - Outras	1.355.000,00
1.7.1.4	Transferências de Recursos do Fundo Nacional do Desenvolvimento da Educação – FNDE	4.781.000,00
1.7.1.4.50	Transferências do Salário-Educação	2.350.000,00
1.7.1.4.50.0.1	Transferências do Salário-Educação - Principal	2.350.000,00
1.7.1.4.51	Transferências Diretas do FNDE referentes ao Programa Dinheiro Direto na Escola – PDDE	31.000,00
1.7.1.4.51.0.1	Transferências Diretas do FNDE referentes ao PDDE - Principal	31.000,00
1.7.1.4.52	Transferências referentes ao Programa Nacional de Alimentação Escolar – PNAE	1.000.000,00
1.7.1.4.52.0.1	Transferências Diretas do FNDE referentes ao Programa Nacional de Alimentação Escolar – PNAE - Principal	1.000.000,00
1.7.1.4.52.0.1.01	PNAE Ensino Fundamental	1.000.000,00
1.7.1.4.53	Transferências referentes ao Programa Nacional de Apoio ao Transporte do Escolar – PNATE	700.000,00



Documento Assinado Digitalmente por: SANDRO CORREIA DOS SANTOS
Acesse em: <https://eic.ice.gov.br/ep/validador>

MUNICÍPIO DE CHÃ GRANDE

AV SÃO JOSÉ, 101 - CENTRO - 55.636-000 - Chã Grande/ PE
CNPJ: 11.049.806/0001-90

Usuário: BRUNO HENRIK SILVA

Chave de Autenticação
1358-9188-640

Página
5 / 9

Anexo 2 da Lei Nº 4.320/64 - Receitas Segundo as Categorias Econômicas

RECEITAS		Valores em R\$ - Período: Orçamento/2025
1.7.1.4.53.0.1	Transferências referentes ao Programa Nacional de Apoio ao Transporte do Escolar – PNATE	700.000,00
1.7.1.4.99	Outras Transferências Diretas do Fundo Nacional do Desenvolvimento da Educação - FNDE	700.000,00
1.7.1.4.99.0.1	Outras Transferências Diretas do Fundo Nacional do Desenvolvimento da Educação - FNDE	700.000,00
1.7.1.5	Transferências de Recursos de Complementação da União ao Fundo de Manutenção e Desenvolvimento da Educação Básica e de Valorização dos Profissionais da Educação – FUNDEB	16.650.000,00
1.7.1.5.50	Transferências de Recursos de Complementação da União ao Fundeb - VAAT	11.456.000,00
1.7.1.5.50.0.1	Transferências de Recursos de Complementação da União ao FUNDEB - VAAT - Principal	11.456.000,00
1.7.1.5.51	Transferências de Recursos de Complementação da União ao Fundeb - VAAF	5.194.000,00
1.7.1.5.51.0.1	Transferências de Recursos de Complementação da União ao FUNDEB - VAAF - Principal	5.194.000,00
1.7.1.6	Transferências de Recursos do Fundo Nacional de Assistência Social – FNAS	2.356.600,00
1.7.1.6.50	Transferências de Recursos do Fundo Nacional de Assistência Social – FNAS	2.356.600,00
1.7.1.6.50.0.1	Transferências de Recursos do Fundo Nacional de Assistência Social – FNAS - Principal	2.356.600,00
1.7.1.6.50.0.1.01	Programas	350.000,00
1.7.1.6.50.0.1.01.01	Programa Primeira Infância no SUAS	350.000,00
1.7.1.6.50.0.1.02	Bloco de Proteção Social Especial de Média Complexidade	200.000,00
1.7.1.6.50.0.1.02.01	Componente - Piso Fixo de Média Complexidade - PAEFI	200.000,00
1.7.1.6.50.0.1.03	Bloco de Proteção Social Básica	450.000,00
1.7.1.6.50.0.1.03.01	Componente - Serviço de Convivência e Fortalecimento de Vínculos - SCFV	200.000,00
1.7.1.6.50.0.1.03.02	Componente - Piso Básico Fixo	250.000,00
1.7.1.6.50.0.1.04	Bloco da Gestão do SUAS	250.000,00
1.7.1.6.50.0.1.04.01	Componente - Índice de Gestão Descentralizada do SUAS	250.000,00
1.7.1.6.50.0.1.05	Bloco da Gestão do Programa Bolsa Família e do Cadastro Único	700.000,00
1.7.1.6.50.0.1.05.01	Índice de Gestão Descentralizada - IGDBF/IGDPAB	700.000,00
1.7.1.6.50.0.1.99	Outras Transferências do FNAS	406.600,00
1.7.1.6.50.0.1.99.01	Outras Transferências do FNAS	406.600,00
1.7.1.7	Transferências de Convênios da União e de Suas Entidades	2.350.000,00
1.7.1.7.99	Outras Transferências de Convênios da União e de Suas Entidades	2.350.000,00
1.7.1.7.99.0.1	Outras Transferências de Convênios da União e de Suas Entidades	2.350.000,00
1.7.1.9	Outras Transferências de Recursos da União	2.190.000,00
1.7.1.9.58	Transferência Obrigatória Decorrente da Lei Complementar nº 176/2020	40.000,00
1.7.1.9.58.0.1	Transf. Obrigatória Decorrente da LC. 176/2020 - Principal	40.000,00
1.7.1.9.99	Outras Transferências de Recursos da União e de suas Entidades	2.150.000,00
1.7.1.9.99.0.1	Outras Transferências de Recursos da União e suas Entidades	2.150.000,00
1.7.1.9.99.0.1.01	Outras Transferências de Recursos da União e suas Entidades - PM	1.980.000,00
1.7.1.9.99.0.1.03	Transferências Destinadas ao Setor Cultural - LC nº 195/2022 – Art. 5º - Audiovisual (LEI PAULO GUSTAVO)	100.000,00
1.7.1.9.99.0.1.04	Transferências Destinadas ao Setor Cultural - LC nº 195/2022 – Art. 8º - Demais Setores da Cultura (LEI PAULO GUSTAVO)	50.000,00
1.7.1.9.99.0.1.08	Transferências de Fomento a Cultura - PNAB (Aldir Blanc) - Lei 14.399/2022	20.000,00
1.7.2	Transferências dos Estados e do Distrito Federal e de suas Entidades	11.534.000,00
1.7.2.1	Participação na Receita dos Estados e Distrito Federal	8.293.000,00
1.7.2.1.50	Cota-Parte do ICMS	6.560.000,00
1.7.2.1.50.0.1	Cota-Parte do ICMS - Principal	6.560.000,00
1.7.2.1.50.0.1.1	Cota-Parte do ICMS - Principal	8.200.000,00
1.7.2.1.50.0.1.1	Cota-Parte do ICMS - Principal	1.640.000,00

Documento Assinado Digitalmente por: SANDRO CORREIA DOS SANTOS
8.200.000,00
6.560.000,00
Acesse em: https://eic.ice.pe.gov.br/epp/validador.do?codigo_documento=cb31cec2-d6d9-40e0-942a-7108af99ceac



MUNICÍPIO DE CHÃ GRANDE

AV SÃO JOSÉ, 101 - CENTRO - 55.636-000 - Chã Grande/ PE
CNPJ: 11.049.806/0001-90

Usuário: BRUNO HENRIK SILVA

Chave de Autenticação
1358-9188-640

Página
6 / 9

Anexo 2 da Lei Nº 4.320/64 - Receitas Segundo as Categorias Econômicas

RECEITAS		Valores em R\$ - Período: Orçamento/2025
1.7.2.1.51	Cota-Parte do IPVA	1.680.000,00
1.7.2.1.51.0.1	Cota-Parte do IPVA - Principal	1.680.000,00
1.7.2.1.51.0.1	Cota-Parte do IPVA - Principal	2.100.000,00
1.7.2.1.51.0.1	Cota-Parte do IPVA - Principal	-420.000,00
1.7.2.1.52	Cota-Parte do IPI - Municípios	28.000,00
1.7.2.1.52.0.1	Cota-Parte do IPI - Municípios - Principal	28.000,00
1.7.2.1.52.0.1	Cota-Parte do IPI - Municípios - Principal	35.000,00
1.7.2.1.52.0.1	Cota-Parte do IPI - Municípios - Principal	-7.000,00
1.7.2.1.53	Cota-Parte da Contribuição de Intervenção no Domínio Econômico	25.000,00
1.7.2.1.53.0.1	Cota-Parte da Contribuição de Intervenção no Domínio Econômico - Principal	25.000,00
1.7.2.3	Transferências de Recursos do Sistema Único de Saúde – SUS	110.000,00
1.7.2.3.50	Transferências de Recursos do Sistema Único de Saúde – SUS	110.000,00
1.7.2.3.50.0.1	Transferência de Recursos do Estado para Programas de Saúde – Atenção Primária - PEFAP	110.000,00
1.7.2.3.50.0.1.03	Outras Transferências de Recursos do Estado	110.000,00
1.7.2.4	Transferências de Convênios dos Estados e DF e de Suas Entidades	2.865.000,00
1.7.2.4.51	Transferências de Convênios dos Estados Destinadas a Programas de Educação	810.000,00
1.7.2.4.51.0.1	Transferências Conv.do Estado para Educação - Principal	810.000,00
1.7.2.4.51.0.1.01	Programa a Caminho da Escola - Programa Estadual de Transporte escolar - PETE	810.000,00
1.7.2.4.99	Outras Transferências de Convênios dos Estados e DF e de Suas Entidades	2.055.000,00
1.7.2.4.99.0.1	Outras Transferências de Convênio dos Estados - Principal	1.905.000,00
1.7.2.4.99.0.2	Outras Transferências de Convênio dos Estados - Assistência Social	150.000,00
1.7.2.9	Outras Transferências dos Estados e Distrito Federal	266.000,00
1.7.2.9.99	Outras Transferências dos Estados e DF	266.000,00
1.7.2.9.99.0.1	Outras Transf do Estado - Custeio Cozinha Comunitária	266.000,00
1.7.2.9.99.0.1.02	Outras Transferências do Estado - FMDS	266.000,00
1.7.5	Transferências de Outras Instituições Públicas	33.635.000,00
1.7.5.1	Transferências de Recursos do Fundo de Manutenção e Desenvolvimento da Educação Básica e de Valorização dos Profissionais da Educação - FUNDEB	33.635.000,00
1.7.5.1.50	Transferências de Recursos do Fundo de Manutenção e Desenvolvimento da Educação Básica e de Valorização dos Profissionais da Educação – FUNDEB	33.635.000,00
1.7.5.1.50.0.1	Transferências de Recursos do Fundeb - Principal	33.635.000,00
1.9	Outras Receitas Correntes	3.080.000,00
1.9.2	Indenizações, Restituições e Ressarcimentos	1.365.000,00
1.9.2.1	Indenizações	605.000,00
1.9.2.1.99	Outras Indenizações	605.000,00
1.9.2.1.99.1	Outras Indenizações	605.000,00
1.9.2.1.99.1.1	Outras Indenizações - Principal	605.000,00
1.9.2.1.99.1.1.01	Outras Indenizações- PM	320.000,00
1.9.2.1.99.1.1.02	Outras Indenizações - FMS	165.000,00
1.9.2.1.99.1.1.03	Outras Indenizações - FMAS	120.000,00
1.9.2.2	Restituições	760.000,00
1.9.2.2.99	Outras Restituições	760.000,00
1.9.2.2.99.0.1	Outras Restituições - Principal	760.000,00
1.9.2.2.99.0.1.01	Outras Restituições (PM)	420.000,00

Documento Assinado Digitalmente por: SANDRO CORREIA DOS SANTOS
Assesse em: https://eic.ice.pe.gov.br/epp/validador/validador.asp?codigo_documento:cb31cec2-d6d9-40e0-942a-7108af99ceac



MUNICÍPIO DE CHÃ GRANDE

AV SÃO JOSÉ, 101 - CENTRO - 55.636-000 - Chã Grande/ PE
CNPJ: 11.049.806/0001-90

Usuário: BRUNO HENRIK SILVA

Chave de Autenticação
1358-9188-640

Página
7 / 9

Anexo 2 da Lei Nº 4.320/64 - Receitas Segundo as Categorias Econômicas

RECEITAS		Valores em R\$ - Período: Orçamento/2025	
1.9.2.2.99.0.1.03	Outras Restituições - FMS	220.000,00	
1.9.2.2.99.0.1.04	Outras Restituições - FMAS	120.000,00	
1.9.9	Demais Receitas Correntes	1.715.000,00	
1.9.9.9	Outras Receitas Correntes	1.715.000,00	
1.9.9.9.03	Compensações Financeiras entre o Regime Geral e os Regimes Próprios de Previdência e Sistema de Proteção Social	1.100.000,00	
1.9.9.9.03.0.1	Compensações Financeiras entre o Regime Geral e os Regimes Próprio de Previdência dos Servidores	1.100.000,00	
1.9.9.9.99	Outras Receitas	615.000,00	
1.9.9.9.99.3	Outras Receitas Não Arrecadadas e Não Projetadas pela RFB - Financeiras	615.000,00	
1.9.9.9.99.3.1	Outras Receitas - Principal	615.000,00	
2	Receitas de Capital		20.100.000,00
2.1	Operações de Crédito		15.000.000,00
2.1.1	Operações de Crédito - Mercado Interno	15.000.000,00	
2.1.1.9	Outras Operações de Crédito - Mercado Interno	15.000.000,00	
2.1.1.9.99	Outras Operações de Crédito - Mercado Interno	15.000.000,00	
2.1.1.9.99.0.1	Outras Operações de Crédito - Mercado Interno - Principal	15.000.000,00	
2.2	Alienação de Bens		100.000,00
2.2.1	Alienação de Bens Móveis	100.000,00	
2.2.1.3	Alienação de Bens Móveis e Semoventes	100.000,00	
2.2.1.3.01	Alienação de Bens Móveis e Semoventes	100.000,00	
2.2.1.3.01.0.1	Alienação de Bens Móveis e Semoventes	100.000,00	
2.4	Transferências de Capital		5.000.000,00
2.4.1	Transferências da União e de suas Entidades	3.830.000,00	
2.4.1.1	Transferências de Recursos do Sistema Único de Saúde - SUS	970.000,00	
2.4.1.1.50	Transferências de Recursos do Sistema Único de Saúde – SUS – Fundo a Fundo - Bloco de Manutenção das Ações e Serviços Públicos de Saúde	250.000,00	
2.4.1.1.50.9	Transferências de Recursos do Bloco de Manutenção das Ações e Serviços Públicos de Saúde – Outros Programas	250.000,00	
2.4.1.1.50.9.1	Transferência de Recursos do SUS - Outros Programas - Principal	250.000,00	
2.4.1.1.51	Transferências de Recursos do Sistema Único de Saúde – SUS - Fundo a Fundo - Bloco de Estruturação da Rede de Serviços Públicos de Saúde	720.000,00	
2.4.1.1.51.9	Transferências de Recursos do Bloco de Estruturação da Rede de Serviços Públicos de Saúde - Outros Programas	720.000,00	
2.4.1.1.51.9.1	Transferências de Recursos do SUS - Outros Programas - Principal	720.000,00	
2.4.1.2	Transferências de Recursos do Fundo Nacional do Desenvolvimento da Educação – FNDE	350.000,00	
2.4.1.2.50	Transferências de Recursos Destinados a Programas de Educação	350.000,00	
2.4.1.2.50.9	Outras transferências destinadas a Programas de Educação	350.000,00	
2.4.1.2.50.9.1	Outras Transf dest a Programas de Educação - Principal	350.000,00	
2.4.1.4	Transferências de Convênios da União e de suas Entidades	2.310.000,00	
2.4.1.4.51	Transferências de Convênios da União destinadas a Programas de Educação	350.000,00	
2.4.1.4.51.0.1	Transf. de Conv. da União destinado a Progs. de Educação - Principal	350.000,00	
2.4.1.4.51.0.1.01	Transf. Conv. da União Progs. Educação	350.000,00	
2.4.1.4.99	Outras Transferências de Convênios da União e de Suas Entidades	1.960.000,00	
2.4.1.4.99.0.1	Outras Transferências de Convênios da União - Principal	1.960.000,00	
2.4.1.4.99.0.1	Outras Transferências de Convênios da União - Principal	1.710.000,00	

Documento Assinado Digitalmente por: SANDRO GOMES DOS SANTOS

1.960.000,00

1.710.000,00



Accesse em: https://eic.ice.pe.gov.br/epp/validador/validador.do?documento=cb31cec2-d6d9-40e0-942a-7108af99ceac

MUNICÍPIO DE CHÃ GRANDE

AV SÃO JOSÉ, 101 - CENTRO - 55.636-000 - Chã Grande/ PE
CNPJ: 11.049.806/0001-90

Usuário: BRUNO HENRIK SILVA

Chave de Autenticação

1358-9188-640

Página

8 / 9

Anexo 2 da Lei Nº 4.320/64 - Receitas Segundo as Categorias Econômicas

RECEITAS		Valores em R\$ - Período: Orçamento/2025	
2.4.1.4.99.0.1.01	Transf. Conv. União destinado a Assistência Social	250.000,00	
2.4.1.9	Outras Transferências de Recursos da União e de suas Entidades	200.000,00	
2.4.1.9.99	Outras Transferências De Recursos da União e de suas Entidades	200.000,00	
2.4.1.9.99.0.1	Outras Transf Rec União e de suas Entidades - Emendas Parlamentares - Individual - PMC	200.000,00	
2.4.1.9.99.0.1.03	Outras Transferências da União - Prefeitura	200.000,00	
2.4.2	Transferências dos Estados e do Distrito Federal e de suas Entidades	1.170.000,00	
2.4.2.2	Transferências de Convênios dos Estados e DF e de Suas Entidades	670.000,00	
2.4.2.2.51	Transferências de Convênios dos Estados destinadas a Programas de Educação	350.000,00	
2.4.2.2.51.0.1	Transferências de Conv. Est. Dest a Programas - Educação	350.000,00	
2.4.2.2.99	Outras Transferências de Convênios dos Estados e DF e de Suas Entidades	320.000,00	
2.4.2.2.99.0.1	Outras Transferências de Convênios dos Estados e DF e de Suas Entidades - Principal	320.000,00	
2.4.2.2.99.0.1.01	Outras Transferências de Convênios dos Estados - Infraestrutura	320.000,00	
2.4.2.9	Outras Transferências de Recursos dos Estados	500.000,00	
2.4.2.9.99	Outras Transferências de Recursos dos Estados	500.000,00	
2.4.2.9.99.0.1	Outras Transferências dos Estados - Principal	500.000,00	
2.4.2.9.99.0.1.01	FEM - Fundo de Desenvolvimento Municipal	400.000,00	
2.4.2.9.99.0.1.02	Demais transferências do Estado	100.000,00	
7	Receitas Correntes Intraorçamentárias		6.940.000,00
7.2	Receitas de Contribuições - Intra - Orçamentárias		6.940.000,00
7.2.1	Contribuições Sociais - Intra-Orçamentarias	6.940.000,00	
7.2.1.5	Contribuição para o Plano de Seguridade Social do Servidor Público - CPSSS - Intraorçamentária	6.940.000,00	
7.2.1.5.02	CPSSS Patronal - Intraorçamentária	6.920.000,00	
7.2.1.5.02.1	CPSSS Patronal - Servidor Civil - Intraorçamentária	6.920.000,00	
7.2.1.5.02.1.1	CPSSS Patronal - Servidor Civil - Intraorçamentária - Principal	6.910.000,00	
7.2.1.5.02.1.1.01	Contribuição Patronal - Servidor Civil Ativo - Prefeitura	5.100.000,00	
7.2.1.5.02.1.1.02	Contribuição Patronal - Servidor Civil Ativo - FMS	1.600.000,00	
7.2.1.5.02.1.1.03	Contribuição Patronal - Servidor Civil Ativo - FMAS	160.000,00	
7.2.1.5.02.1.1.04	Contribuição Patronal - Servidor Civil Ativo - Câmara	30.000,00	
7.2.1.5.02.1.1.05	Contribuição Patronal Servidor Civil Ativo - Ativo/RPPS	10.000,00	
7.2.1.5.02.1.1.06	Contribuição Patronal - Servidor Civil Ativo - RPPS	10.000,00	
7.2.1.5.02.1.2	Contribuição Patronal de Servidor Ativo - Multas/Juros	10.000,00	
7.2.1.5.51	Contribuição Patronal - Parcelamentos	20.000,00	
7.2.1.5.51.1	Contribuição Patronal - Servidor Civil Ativo - Parcelamentos	20.000,00	
7.2.1.5.51.1.1	Contribuição Patronal - Servidor Civil Ativo - Parcelamentos - Principal	20.000,00	
TOTAL GERAL			189.480.000,00

Resumo

Impostos, Taxas e Contribuições de Melhoria	6.613.000,00
Contribuições	6.732.000,00
Receita Patrimonial	1.018.000,00
Receita de Serviços	120.000,00
Transferências Correntes	144.877.000,00
Outras Receitas Correntes	3.080.000,00

Documento Assinado Digitalmente por: SANDRO CORREA DOS SANTOS
Assesse em: https://eicetec.../validaDoc.seam Código do documento: cb31cec2-d6d9-40e0-942a-7108af99ceac



MUNICÍPIO DE CHÃ GRANDE

AV SÃO JOSÉ, 101 - CENTRO - 55.636-000 - Chã Grande/ PE
CNPJ: 11.049.806/0001-90

Usuário: BRUNO HENRIK SILVA

Chave de Autenticação
1358-9188-640

Página
9 / 9

Anexo 2 da Lei Nº 4.320/64 - Receitas Segundo as Categorias Econômicas

RECEITAS

Valores em R\$ - Período: Orçamento/2025

Total das Receitas Correntes	162.440.000,00
Operações de Crédito	15.000.000,00
Alienação de Bens	100.000,00
Transferências de Capital	5.000.000,00
Total das Receitas de Capital	20.100.000,00
Receitas de Contribuições - Intra - Orçamentárias	6.940.000,00
Total das Receitas Correntes Intra-Orçamentárias	6.940.000,00
Total das Receitas de Capital Intra-Orçamentárias	
Recursos Arrecadados em Exercícios Anteriores	
TOTAL GERAL	189.480.000,00

Entidades Consolidadas: Prefeitura Municipal de Chã Grande, Fundo Municipal de Saúde de Chã Grande, Fundo Municipal de Assistência Social de Chã Grande, Instituto de Previdência dos Servidores Municipais de Chã Grande, Câmara Municipal de Chã Grande, Instituto de Previdencia Chã - Grande (CHAPREV)



MUNICÍPIO DE CHÃ GRANDE

AV SÃO JOSÉ, 101 - CENTRO - 55.636-000 - Chã Grande/ PE
CNPJ: 11.049.806/0001-90

Usuário: BRUNO HENRIK SILVA

Chave de Autenticação
2188-8590-576

Página
1 / 16

Anexo 2 da Lei Nº 4.320/64 - Despesas Segundo as Categorias Econômicas

DESPESAS		Valores em R\$ - Período: Orçamento/2025		
Código	Especificação	Desdobramento	Fonte	Categoria econômica
Unidade Gestora: 1 - Prefeitura Municipal de Chã Grande				
Unidade Orçamentária: 10001 - SECRETARIA DE MEIO AMBIENTE				
Código	Especificação	Desdobramento	Fonte	Categoria econômica
3	Despesas Correntes			185.000,00
3.1	Pessoal e Encargos Sociais		45.000,00	
3.1.90	Aplicações Diretas	40.000,00		
3.1.90.04	Contratação por Tempo Determinado	5.000,00		
3.1.90.11	Vencimentos e Vantagens Fixas – Pessoal Civil	20.000,00		
3.1.90.13	Obrigações Patronais	5.000,00		
3.1.90.94	Indenizações e Restituições Trabalhistas	10.000,00		
3.1.91	Aplicação Direta Decorrente de Operação entre Órgãos, Fundos e Entidades Integrantes dos Orçamentos Fiscal e da Seguridade Social	5.000,00		
3.1.91.13	Obrigações Patronais	5.000,00		
3.3	Outras Despesas Correntes		140.000,00	
3.3.90	Aplicações Diretas	140.000,00		
3.3.90.08	Outros Benefícios Assistenciais do servidor e do militar	2.000,00		
3.3.90.14	Diárias – Civil	2.000,00		
3.3.90.30	Material de Consumo	22.000,00		
3.3.90.36	Outros Serviços de Terceiros – Pessoa Física	71.000,00		
3.3.90.39	Outros Serviços de Terceiros - Pessoa Jurídica	43.000,00		
4	Despesas de Capital			330.000,00
4.4	Investimentos		330.000,00	
4.4.90	Aplicações Diretas	330.000,00		
4.4.90.51	Obras e Instalações	315.000,00		
4.4.90.52	Equipamentos e Material Permanente	15.000,00		
Total da Unidade Orçamentária:				515.000,00
Unidade Orçamentária: 11001 - SECRETARIA DE FINANÇAS				
Código	Especificação	Desdobramento	Fonte	Categoria econômica
3	Despesas Correntes			4.185.000,00
3.1	Pessoal e Encargos Sociais		609.000,00	
3.1.90	Aplicações Diretas	557.000,00		
3.1.90.04	Contratação por Tempo Determinado	10.000,00		
3.1.90.11	Vencimentos e Vantagens Fixas – Pessoal Civil	355.000,00		
3.1.90.13	Obrigações Patronais	52.000,00		
3.1.90.91	Sentenças Judiciais	40.000,00		
3.1.90.92	Despesas de Exercícios Anteriores	10.000,00		
3.1.90.94	Indenizações e Restituições Trabalhistas	90.000,00		
3.1.91	Aplicação Direta Decorrente de Operação entre Órgãos, Fundos e Entidades Integrantes dos Orçamentos Fiscal e da Seguridade Social	52.000,00		
3.1.91.13	Obrigações Patronais	52.000,00		
3.2	Juros e Encargos da Dívida		600.000,00	
3.2.90	Aplicações Diretas	600.000,00		
3.2.90.21	Juros sobre a Dívida por Contrato	300.000,00		

Documento Assinado Digitalmente por: SANDRO SOARES SANTOS
Acesse em: https://www.tce-pa.gov.br/ep/validador.aspx?doc=am&codigo_documento=cb31ec2-d6d9-40e0-942a-7108af99ceac



MUNICÍPIO DE CHÃ GRANDE

AV SÃO JOSÉ, 101 - CENTRO - 55.636-000 - Chã Grande/ PE
CNPJ: 11.049.806/0001-90

Usuário: BRUNO HENRIK SILVA

Chave de Autenticação
2188-8590-576

Página
2 / 16

Anexo 2 da Lei Nº 4.320/64 - Despesas Segundo as Categorias Econômicas

DESPESAS		Valores em R\$ - Período: Orçamento/2025	
3.2.90.22	Outros Encargos sobre a Dívida por Contrato	300.000,00	
3.3	Outras Despesas Correntes		2.976.000,00
3.3.90	Aplicações Diretas	2.976.000,00	
3.3.90.08	Outros Benefícios Assistenciais do servidor e do militar	2.000,00	
3.3.90.14	Diárias – Civil	20.000,00	
3.3.90.30	Material de Consumo	106.000,00	
3.3.90.35	Serviços de Consultoria	11.000,00	
3.3.90.36	Outros Serviços de Terceiros – Pessoa Física	131.000,00	
3.3.90.39	Outros Serviços de Terceiros - Pessoa Jurídica	495.000,00	
3.3.90.40	Serviços de Tecnologia da Informação e Comunicação - Pessoa Jurídica	30.000,00	
3.3.90.47	Obrigações Tributárias e Contributivas	1.801.000,00	
3.3.90.91	Sentenças Judiciais	80.000,00	
3.3.90.92	Despesas de Exercícios Anteriores	100.000,00	
3.3.90.93	Indenizações e Restituições	200.000,00	
4	Despesas de Capital		1.421.000,00
4.4	Investimentos		22.000,00
4.4.90	Aplicações Diretas	22.000,00	
4.4.90.52	Equipamentos e Material Permanente	22.000,00	
4.6	Amortização da Dívida		1.399.000,00
4.6.90	Aplicações Diretas	1.384.000,00	
4.6.90.71	Principal da Dívida Contratual Resgatado	1.384.000,00	
4.6.91	Aplicação Direta Decorrente de Operação entre Órgãos, Fundos e Entidades Integrantes dos Orçamentos Fiscal e da Seguridade Social	15.000,00	
4.6.91.71	Principal da Dívida Contratual Resgatado	15.000,00	
9	Reserva de Contingência		1.694.000,00
9.9	Reserva de Contingência		1.694.000,00
9.9.99	A Definir	1.694.000,00	
9.9.99.99	A Classificar	1.694.000,00	

Total da Unidade Orçamentária: 7.300.000,00

Unidade Orçamentária: 12001 - SECRETARIA DE URBANISMO

Código	Especificação	Desdobramento	Fonte	Categoria econômica
3	Despesas Correntes			6.733.000,00
3.1	Pessoal e Encargos Sociais		282.000,00	
3.1.90	Aplicações Diretas	272.000,00		
3.1.90.04	Contratação por Tempo Determinado	2.000,00		
3.1.90.11	Vencimentos e Vantagens Fixas – Pessoal Civil	200.000,00		
3.1.90.13	Obrigações Patronais	62.000,00		
3.1.90.94	Indenizações e Restituições Trabalhistas	8.000,00		
3.1.91	Aplicação Direta Decorrente de Operação entre Órgãos, Fundos e Entidades Integrantes dos Orçamentos Fiscal e da Seguridade Social	10.000,00		
3.1.91.13	Obrigações Patronais	10.000,00		
3.3	Outras Despesas Correntes		6.451.000,00	
3.3.90	Aplicações Diretas	6.451.000,00		
3.3.90.08	Outros Benefícios Assistenciais do servidor e do militar	20.000,00		

Documento Assinado Digitalmente por: SANDRO GOMES DOS SANTOS
6.451.000,00
6.451.000,00
Acesse em: <https://arce.fce.pe.gov.br/epp/validaDoc.asp?Codigo=documento:cb31cec2-d6d9-40e0-942a-7108af99ceac>



MUNICÍPIO DE CHÃ GRANDE

AV SÃO JOSÉ, 101 - CENTRO - 55.636-000 - Chã Grande/ PE
CNPJ: 11.049.806/0001-90

Usuário: BRUNO HENRIK SILVA

Chave de Autenticação
2188-8590-576

Página
3 / 16

Anexo 2 da Lei Nº 4.320/64 - Despesas Segundo as Categorias Econômicas

DESPESAS		Valores em R\$ - Período: Orçamento/2025	
3.3.90.14	Diárias – Civil	5.000,00	
3.3.90.30	Material de Consumo	830.000,00	
3.3.90.36	Outros Serviços de Terceiros – Pessoa Física	582.000,00	
3.3.90.37	Locação de Mão-de-Obra	50.000,00	
3.3.90.39	Outros Serviços de Terceiros - Pessoa Jurídica	4.964.000,00	
4	Despesas de Capital		965.000,00
4.4	Investimentos		965.000,00
4.4.90	Aplicações Diretas	965.000,00	
4.4.90.51	Obras e Instalações	280.000,00	
4.4.90.52	Equipamentos e Material Permanente	685.000,00	
Total da Unidade Orçamentária:			7.698.000,00

Unidade Orçamentária: 13001 - ÓRGÃO CENTRAL DE CONTROLE INTERNO

Código	Especificação	Desdobramento	Fonte	Categoria econômica
3	Despesas Correntes			452.000,00
3.1	Pessoal e Encargos Sociais		228.000,00	
3.1.90	Aplicações Diretas	227.000,00		
3.1.90.04	Contratação por Tempo Determinado	3.000,00		
3.1.90.11	Vencimentos e Vantagens Fixas – Pessoal Civil	169.000,00		
3.1.90.13	Obrigações Patronais	3.000,00		
3.1.90.94	Indenizações e Restituições Trabalhistas	52.000,00		
3.1.91	Aplicação Direta Decorrente de Operação entre Órgãos, Fundos e Entidades Integrantes dos Orçamentos Fiscal e da Seguridade Social	1.000,00		
3.1.91.13	Obrigações Patronais	1.000,00		
3.3	Outras Despesas Correntes		224.000,00	
3.3.90	Aplicações Diretas	224.000,00		
3.3.90.08	Outros Benefícios Assistenciais do servidor e do militar	2.000,00		
3.3.90.14	Diárias – Civil	18.000,00		
3.3.90.30	Material de Consumo	8.000,00		
3.3.90.35	Serviços de Consultoria	150.000,00		
3.3.90.36	Outros Serviços de Terceiros – Pessoa Física	13.000,00		
3.3.90.39	Outros Serviços de Terceiros - Pessoa Jurídica	33.000,00		
4	Despesas de Capital			20.000,00
4.4	Investimentos		20.000,00	
4.4.90	Aplicações Diretas	20.000,00		
4.4.90.52	Equipamentos e Material Permanente	20.000,00		
Total da Unidade Orçamentária:				472.000,00

Unidade Orçamentária: 14001 - SECRETARIA DE PLANEJAMENTO

Código	Especificação	Desdobramento	Fonte	Categoria econômica
3	Despesas Correntes			585.000,00
3.1	Pessoal e Encargos Sociais		220.000,00	
3.1.90	Aplicações Diretas	215.000,00		
3.1.90.11	Vencimentos e Vantagens Fixas – Pessoal Civil	160.000,00		
3.1.90.13	Obrigações Patronais	30.000,00		
3.1.90.94	Indenizações e Restituições Trabalhistas	25.000,00		

Documento Assinado Digitalmente por: SANDRO DOS SANTOS



Documento Assinado Digitalmente por: SANDRO DOS SANTOS

Assesse em: https://eic.ice.pe.gov.br/valida/DocumentoAssinadoDigitalmentePor:SandroDosSantos

MUNICÍPIO DE CHÃ GRANDE

AV SÃO JOSÉ, 101 - CENTRO - 55.636-000 - Chã Grande/ PE
CNPJ: 11.049.806/0001-90

Usuário: BRUNO HENRIK SILVA

Chave de Autenticação
2188-8590-576

Página
4 / 16

Anexo 2 da Lei Nº 4.320/64 - Despesas Segundo as Categorias Econômicas

DESPESAS		Valores em R\$ - Período: Orçamento/2025	
3.1.91	Aplicação Direta Decorrente de Operação entre Órgãos, Fundos e Entidades Integrantes dos Orçamentos Fiscal e da Seguridade Social	5.000,00	
3.1.91.13	Obrigações Patronais	5.000,00	
3.3	Outras Despesas Correntes		365.000,00
3.3.90	Aplicações Diretas	365.000,00	
3.3.90.08	Outros Benefícios Assistenciais do servidor e do militar	5.000,00	
3.3.90.30	Material de Consumo	350.000,00	
3.3.90.35	Serviços de Consultoria	5.000,00	
3.3.90.36	Outros Serviços de Terceiros – Pessoa Física	5.000,00	
4	Despesas de Capital		5.000,00
4.4	Investimentos		5.000,00
4.4.90	Aplicações Diretas	5.000,00	
4.4.90.52	Equipamentos e Material Permanente	5.000,00	

Total da Unidade Orçamentária: 590.000,00

Unidade Orçamentária: 2001 - GABINETE DO PREFEITO

Código	Especificação	Desdobramento	Fonte	Categoria econômica
3	Despesas Correntes			1.407.000,00
3.1	Pessoal e Encargos Sociais		928.000,00	
3.1.90	Aplicações Diretas	905.000,00		
3.1.90.04	Contratação por Tempo Determinado	5.000,00		
3.1.90.11	Vencimentos e Vantagens Fixas – Pessoal Civil	600.000,00		
3.1.90.13	Obrigações Patronais	200.000,00		
3.1.90.94	Indenizações e Restituições Trabalhistas	100.000,00		
3.1.91	Aplicação Direta Decorrente de Operação entre Órgãos, Fundos e Entidades Integrantes dos Orçamentos Fiscal e da Seguridade Social	23.000,00		
3.1.91.13	Obrigações Patronais	23.000,00		
3.3	Outras Despesas Correntes		479.000,00	
3.3.90	Aplicações Diretas	479.000,00		
3.3.90.08	Outros Benefícios Assistenciais do servidor e do militar	5.000,00		
3.3.90.14	Diárias – Civil	61.000,00		
3.3.90.30	Material de Consumo	13.000,00		
3.3.90.33	Passagens e Despesas com Locomoção	50.000,00		
3.3.90.35	Serviços de Consultoria	100.000,00		
3.3.90.36	Outros Serviços de Terceiros – Pessoa Física	53.000,00		
3.3.90.39	Outros Serviços de Terceiros - Pessoa Jurídica	147.000,00		
3.3.90.47	Obrigações Tributárias e Contributivas	50.000,00		
4	Despesas de Capital			10.000,00
4.4	Investimentos		10.000,00	
4.4.90	Aplicações Diretas	10.000,00		
4.4.90.52	Equipamentos e Material Permanente	10.000,00		

Total da Unidade Orçamentária: 1.417.000,00

Unidade Orçamentária: 3001 - SECRETARIA DE GOVERNO

Código	Especificação	Desdobramento	Fonte	Categoria econômica
3	Despesas Correntes			

Assinado digitalmente por: SANDRO CARREIRA DOS SANTOS
 Acesso em: https://ecf:ecf-pe.gov.br/cpp/validaDoc.seam?codigo_documento=cb31ec2-d6d9-40c0-942a-7108a199ccac



MUNICÍPIO DE CHÃ GRANDE

AV SÃO JOSÉ, 101 - CENTRO - 55.636-000 - Chã Grande/ PE
CNPJ: 11.049.806/0001-90

Usuário: BRUNO HENRIK SILVA

Chave de Autenticação
2188-8590-576

Página
5 / 16

Anexo 2 da Lei Nº 4.320/64 - Despesas Segundo as Categorias Econômicas

DESPESAS		Valores em R\$ - Período: Orçamento/2025	
3.1	Pessoal e Encargos Sociais		200.000,00
3.1.90	Aplicações Diretas	190.000,00	
3.1.90.04	Contratação por Tempo Determinado	10.000,00	
3.1.90.11	Vencimentos e Vantagens Fixas – Pessoal Civil	140.000,00	
3.1.90.13	Obrigações Patronais	30.000,00	
3.1.90.94	Indenizações e Restituições Trabalhistas	10.000,00	
3.1.91	Aplicação Direta Decorrente de Operação entre Órgãos, Fundos e Entidades Integrantes dos Orçamentos Fiscal e da Seguridade Social	10.000,00	
3.1.91.13	Obrigações Patronais	10.000,00	
3.3	Outras Despesas Correntes		172.000,00
3.3.90	Aplicações Diretas	172.000,00	
3.3.90.08	Outros Benefícios Assistenciais do servidor e do militar	2.000,00	
3.3.90.14	Diárias – Civil	5.000,00	
3.3.90.30	Material de Consumo	10.000,00	
3.3.90.35	Serviços de Consultoria	60.000,00	
3.3.90.36	Outros Serviços de Terceiros – Pessoa Física	10.000,00	
3.3.90.39	Outros Serviços de Terceiros - Pessoa Jurídica	80.000,00	
3.3.90.92	Despesas de Exercícios Anteriores	5.000,00	
4	Despesas de Capital		5.000,00
4.4	Investimentos		5.000,00
4.4.90	Aplicações Diretas	5.000,00	
4.4.90.52	Equipamentos e Material Permanente	5.000,00	
Total da Unidade Orçamentária:			377.000,00

Unidade Orçamentária: 4001 - SECRETARIA DE ADMINISTRAÇÃO

Código	Especificação	Desdobramento	Fonte	Categoria econômica
3	Despesas Correntes			2.863.360,00
3.1	Pessoal e Encargos Sociais		630.360,00	
3.1.90	Aplicações Diretas	545.360,00		
3.1.90.04	Contratação por Tempo Determinado	100.360,00		
3.1.90.11	Vencimentos e Vantagens Fixas – Pessoal Civil	280.000,00		
3.1.90.13	Obrigações Patronais	60.000,00		
3.1.90.94	Indenizações e Restituições Trabalhistas	100.000,00		
3.1.90.96	Ressarcimento de Despesas de Pessoal Requisitado	5.000,00		
3.1.91	Aplicação Direta Decorrente de Operação entre Órgãos, Fundos e Entidades Integrantes dos Orçamentos Fiscal e da Seguridade Social	85.000,00		
3.1.91.13	Obrigações Patronais	85.000,00		
3.3	Outras Despesas Correntes		2.233.000,00	
3.3.50	Transferências a Instituições Privadas sem Fins Lucrativos	5.000,00		
3.3.50.43	Subvenções Sociais	5.000,00		
3.3.72	Execução Orçamentária Delegada a Consórcios Públicos	600.000,00		
3.3.72.39	Outros Serviços de Terceiros - Pessoa Jurídica	600.000,00		
3.3.90	Aplicações Diretas	1.618.000,00		
3.3.90.08	Outros Benefícios Assistenciais do servidor e do militar	8.000,00		
3.3.90.14	Diárias – Civil	18.000,00		

Documento Assinado Digitalmente por: SANDRO GOMES DOS SANTOS
Assesse em: https://eic.ice.pe.gov.br/epp/validador/validar_documento?codigo_documento=cb31cec2-d6d9-40e0-942a-7108af99ceac



MUNICÍPIO DE CHÃ GRANDE

AV SÃO JOSÉ, 101 - CENTRO - 55.636-000 - Chã Grande/ PE
CNPJ: 11.049.806/0001-90

Usuário: BRUNO HENRIK SILVA

Chave de Autenticação
2188-8590-576

Página
6 / 16

Anexo 2 da Lei Nº 4.320/64 - Despesas Segundo as Categorias Econômicas

DESPESAS		Valores em R\$ - Período: Orçamento/2025	
3.3.90.30	Material de Consumo	150.000,00	
3.3.90.32	Material, Bem ou Serviço para Distribuição Gratuita	2.000,00	
3.3.90.34	Outras Despesas de Pessoal decorrentes de Contratos de Terceirização	5.000,00	
3.3.90.35	Serviços de Consultoria	100.000,00	
3.3.90.36	Outros Serviços de Terceiros – Pessoa Física	371.000,00	
3.3.90.37	Locação de Mão-de-Obra	10.000,00	
3.3.90.39	Outros Serviços de Terceiros - Pessoa Jurídica	934.000,00	
3.3.90.40	Serviços de Tecnologia da Informação e Comunicação - Pessoa Jurídica	5.000,00	
3.3.90.47	Obrigações Tributárias e Contributivas	5.000,00	
3.3.90.48	Outros Auxílios Financeiros a Pessoas Físicas	10.000,00	
3.3.91	Aplicação Direta Decorrente de Operação entre Órgãos, Fundos e Entidades Integrantes dos Orçamentos Fiscal e da Seguridade Social	10.000,00	
3.3.91.97	Aporte para Cobertura do Déficit Atuarial do RPPS	10.000,00	
4	Despesas de Capital		81.000,00
4.4	Investimentos		81.000,00
4.4.71	Transferências a Consórcios Públicos mediante contrato de rateio	21.000,00	
4.4.71.70	Rateio pela Participação em Consórcio Público	21.000,00	
4.4.90	Aplicações Diretas	60.000,00	
4.4.90.51	Obras e Instalações	10.000,00	
4.4.90.52	Equipamentos e Material Permanente	40.000,00	
4.4.90.61	Aquisição de Imóveis	10.000,00	
		Total da Unidade Orçamentária:	2.944.360,00

Unidade Orçamentária: 5001 - SECRETARIA DE EDUCAÇÃO, ESPORTES, CULTURA, TURISMO E JUVENTUDE

Código	Especificação	Desdobramento	Fonte	Categoria econômica
3	Despesas Correntes			15.960.740,00
3.1	Pessoal e Encargos Sociais		558.000,00	
3.1.90	Aplicações Diretas	504.000,00		
3.1.90.04	Contratação por Tempo Determinado	67.000,00		
3.1.90.11	Vencimentos e Vantagens Fixas – Pessoal Civil	297.000,00		
3.1.90.13	Obrigações Patronais	67.000,00		
3.1.90.92	Despesas de Exercícios Anteriores	3.000,00		
3.1.90.94	Indenizações e Restituições Trabalhistas	70.000,00		
3.1.91	Aplicação Direta Decorrente de Operação entre Órgãos, Fundos e Entidades Integrantes dos Orçamentos Fiscal e da Seguridade Social	54.000,00		
3.1.91.13	Obrigações Patronais	54.000,00		
3.3	Outras Despesas Correntes		15.402.740,00	
3.3.50	Transferências a Instituições Privadas sem Fins Lucrativos	142.000,00		
3.3.50.41	Contribuições	22.000,00		
3.3.50.43	Subvenções Sociais	120.000,00		
3.3.60	Transferências a Instituições Privadas com Fins Lucrativos	2.000,00		
3.3.60.41	Contribuições	2.000,00		
3.3.90	Aplicações Diretas	15.258.740,00		
3.3.90.08	Outros Benefícios Assistenciais do servidor e do militar	12.000,00		
3.3.90.14	Diárias – Civil	22.000,00		

Documento Assinado Digitalmente por: SANDRO GOMES DOS SANTOS
12.000,00
15.258.740,00
Acesse em: https://eic.ice.pe.gov.br/epp/validador.do?codigo_documento=cb31cec2-d69-40e0-942a-7108af99ceac



MUNICÍPIO DE CHÃ GRANDE

AV SÃO JOSÉ, 101 - CENTRO - 55.636-000 - Chã Grande/ PE
CNPJ: 11.049.806/0001-90

Usuário: BRUNO HENRIK SILVA

Chave de Autenticação
2188-8590-576

Página
7 / 16

Anexo 2 da Lei Nº 4.320/64 - Despesas Segundo as Categorias Econômicas

DESPESAS		Valores em R\$ - Período: Orçamento/2025	
3.3.90.18	Auxílio Financeiro a Estudantes	24.000,00	
3.3.90.30	Material de Consumo	4.751.700,00	
3.3.90.31	Premiações Culturais, Artísticas, Científicas, Desportivas e Outras	81.000,00	
3.3.90.32	Material, Bem ou Serviço para Distribuição Gratuita	588.810,00	
3.3.90.35	Serviços de Consultoria	37.000,00	
3.3.90.36	Outros Serviços de Terceiros – Pessoa Física	3.514.000,00	
3.3.90.39	Outros Serviços de Terceiros - Pessoa Jurídica	5.956.230,00	
3.3.90.47	Obrigações Tributárias e Contributivas	150.000,00	
3.3.90.48	Outros Auxílios Financeiros a Pessoas Físicas	107.000,00	
3.3.90.92	Despesas de Exercícios Anteriores	15.000,00	
4	Despesas de Capital		1.941.000,00
4.4	Investimentos		1.941.000,00
4.4.90	Aplicações Diretas	1.941.000,00	
4.4.90.51	Obras e Instalações	1.033.000,00	
4.4.90.52	Equipamentos e Material Permanente	868.000,00	
4.4.90.61	Aquisição de Imóveis	40.000,00	

Total da Unidade Orçamentária: 17.901.740,00

Unidade Orçamentária: 5002 - FUNDEB

Código	Especificação	Desdobramento	Fonte	Categoria econômica
3	Despesas Correntes			46.674.000,00
3.1	Pessoal e Encargos Sociais		40.780.200,00	
3.1.90	Aplicações Diretas	36.884.200,00		
3.1.90.04	Contratação por Tempo Determinado	2.078.000,00		
3.1.90.11	Vencimentos e Vantagens Fixas – Pessoal Civil	31.667.200,00		
3.1.90.13	Obrigações Patronais	1.305.000,00		
3.1.90.16	Outras Despesas Variáveis – Pessoal Civil	2.000,00		
3.1.90.94	Indenizações e Restituições Trabalhistas	1.832.000,00		
3.1.91	Aplicação Direta Decorrente de Operação entre Órgãos, Fundos e Entidades Integrantes dos Orçamentos Fiscal e da Seguridade Social	3.896.000,00		
3.1.91.13	Obrigações Patronais	3.896.000,00		
3.3	Outras Despesas Correntes		5.893.800,00	
3.3.90	Aplicações Diretas	5.893.800,00		
3.3.90.04	Contratação por Tempo Determinado	4.000,00		
3.3.90.08	Outros Benefícios Assistenciais do servidor e do militar	194.800,00		
3.3.90.14	Diárias – Civil	10.000,00		
3.3.90.30	Material de Consumo	2.170.000,00		
3.3.90.32	Material, Bem ou Serviço para Distribuição Gratuita	2.600.000,00		
3.3.90.36	Outros Serviços de Terceiros – Pessoa Física	260.000,00		
3.3.90.39	Outros Serviços de Terceiros - Pessoa Jurídica	649.000,00		
3.3.90.47	Obrigações Tributárias e Contributivas	6.000,00		
4	Despesas de Capital			
4.4	Investimentos			
4.4.90	Aplicações Diretas	280.000,00		
4.4.90.51	Obras e Instalações	280.000,00		

Documento Assinado Digitalmente por: SANDRO DOS SANTOS
Acesse em: https://portal.tcepe.gov.br/ep/validaDoc.seam?codigo_documento:cb31ecc2-d6d9-40e0-942a-7108a199ceac



MUNICÍPIO DE CHÃ GRANDE

AV SÃO JOSÉ, 101 - CENTRO - 55.636-000 - Chã Grande/ PE
CNPJ: 11.049.806/0001-90

Usuário: BRUNO HENRIK SILVA

Chave de Autenticação
2188-8590-576

Página
8 / 16

Anexo 2 da Lei Nº 4.320/64 - Despesas Segundo as Categorias Econômicas

DESPESAS

Valores em R\$ - Período: Orçamento/2025

4.4.90.52	Equipamentos e Material Permanente	3.491.000,00		
4.4.90.61	Aquisição de Imóveis	40.000,00		

Total da Unidade Orçamentária: 50.485.000,00

Unidade Orçamentária: 6001 - SECRETARIA DE INFRA ESTRUTURA

Código	Especificação	Desdobramento	Fonte	Categoria econômica
3	Despesas Correntes			5.297.000,00
3.1	Pessoal e Encargos Sociais		510.000,00	
3.1.90	Aplicações Diretas	460.000,00		
3.1.90.04	Contratação por Tempo Determinado	20.000,00		
3.1.90.11	Vencimentos e Vantagens Fixas – Pessoal Civil	300.000,00		
3.1.90.13	Obrigações Patronais	80.000,00		
3.1.90.94	Indenizações e Restituições Trabalhistas	60.000,00		
3.1.91	Aplicação Direta Decorrente de Operação entre Órgãos, Fundos e Entidades Integrantes dos Orçamentos Fiscal e da Seguridade Social	50.000,00		
3.1.91.13	Obrigações Patronais	50.000,00		
3.3	Outras Despesas Correntes		4.787.000,00	
3.3.90	Aplicações Diretas	4.787.000,00		
3.3.90.08	Outros Benefícios Assistenciais do servidor e do militar	100.000,00		
3.3.90.14	Diárias – Civil	10.000,00		
3.3.90.30	Material de Consumo	2.257.000,00		
3.3.90.34	Outras Despesas de Pessoal decorrentes de Contratos de Terceirização	5.000,00		
3.3.90.36	Outros Serviços de Terceiros – Pessoa Física	600.000,00		
3.3.90.37	Locação de Mão-de-Obra	5.000,00		
3.3.90.39	Outros Serviços de Terceiros - Pessoa Jurídica	1.760.000,00		
3.3.90.47	Obrigações Tributárias e Contributivas	50.000,00		
4	Despesas de Capital			18.296.000,00
4.4	Investimentos		18.296.000,00	
4.4.90	Aplicações Diretas	18.296.000,00		
4.4.90.51	Obras e Instalações	18.236.000,00		
4.4.90.52	Equipamentos e Material Permanente	60.000,00		

Total da Unidade Orçamentária: 23.593.000,00

Unidade Orçamentária: 90001 - SECRETARIA EXECUTIVA

Código	Especificação	Desdobramento	Fonte	Categoria econômica
3	Despesas Correntes			45.000,00
3.1	Pessoal e Encargos Sociais		22.000,00	
3.1.90	Aplicações Diretas	22.000,00		
3.1.90.04	Contratação por Tempo Determinado	1.000,00		
3.1.90.11	Vencimentos e Vantagens Fixas – Pessoal Civil	15.000,00		
3.1.90.13	Obrigações Patronais	4.000,00		
3.1.90.91	Sentenças Judiciais	1.000,00		
3.1.90.92	Despesas de Exercícios Anteriores	1.000,00		
3.3	Outras Despesas Correntes		23.000,00	
3.3.90	Aplicações Diretas	23.000,00		
3.3.90.08	Outros Benefícios Assistenciais do servidor e do militar	1.000,00		

Documento Assinado Digitalmente por: SANDRO DOS SANTOS
Acesse em: <http://www.portaltransparencia.gov.br/ep/validaDoc?seamCodigoDoDocumento:cb31cec2-d6d9-40e0-942a-7108af99ceac>



MUNICÍPIO DE CHÃ GRANDE

AV SÃO JOSÉ, 101 - CENTRO - 55.636-000 - Chã Grande/ PE
CNPJ: 11.049.806/0001-90

Usuário: BRUNO HENRIK SILVA

Chave de Autenticação
2188-8590-576

Página
9 / 16

Anexo 2 da Lei Nº 4.320/64 - Despesas Segundo as Categorias Econômicas

DESPESAS		Valores em R\$ - Período: Orçamento/2025	
3.3.90.14	Diárias – Civil	2.000,00	
3.3.90.30	Material de Consumo	1.000,00	
3.3.90.33	Passagens e Despesas com Locomoção	1.000,00	
3.3.90.35	Serviços de Consultoria	1.000,00	
3.3.90.36	Outros Serviços de Terceiros – Pessoa Física	2.000,00	
3.3.90.39	Outros Serviços de Terceiros - Pessoa Jurídica	12.000,00	
3.3.90.91	Sentenças Judiciais	1.000,00	
3.3.90.92	Despesas de Exercícios Anteriores	1.000,00	
3.3.90.93	Indenizações e Restituições	1.000,00	
4	Despesas de Capital		3.000,00
4.4	Investimentos		2.000,00
4.4.90	Aplicações Diretas	2.000,00	
4.4.90.51	Obras e Instalações	1.000,00	
4.4.90.52	Equipamentos e Material Permanente	1.000,00	
4.6	Amortização da Dívida		1.000,00
4.6.90	Aplicações Diretas	1.000,00	
4.6.90.71	Principal da Dívida Contratual Resgatado	1.000,00	
Total da Unidade Orçamentária:			48.000,00

Unidade Orçamentária: 90003 - NÚCLEO INTERMUNICIPAL DE SANEAMENTO BÁSICO

Código	Especificação	Desdobramento	Fonte	Categoria econômica
3	Despesas Correntes			277.000,00
3.1	Pessoal e Encargos Sociais		130.000,00	
3.1.90	Aplicações Diretas	130.000,00		
3.1.90.04	Contratação por Tempo Determinado	47.000,00		
3.1.90.11	Vencimentos e Vantagens Fixas – Pessoal Civil	50.000,00		
3.1.90.13	Obrigações Patronais	30.000,00		
3.1.90.91	Sentenças Judiciais	1.000,00		
3.1.90.92	Despesas de Exercícios Anteriores	1.000,00		
3.1.90.94	Indenizações e Restituições Trabalhistas	1.000,00		
3.3	Outras Despesas Correntes		147.000,00	
3.3.90	Aplicações Diretas	147.000,00		
3.3.90.14	Diárias – Civil	5.000,00		
3.3.90.30	Material de Consumo	25.000,00		
3.3.90.33	Passagens e Despesas com Locomoção	2.000,00		
3.3.90.35	Serviços de Consultoria	2.000,00		
3.3.90.36	Outros Serviços de Terceiros – Pessoa Física	10.000,00		
3.3.90.39	Outros Serviços de Terceiros - Pessoa Jurídica	100.000,00		
3.3.90.91	Sentenças Judiciais	1.000,00		
3.3.90.92	Despesas de Exercícios Anteriores	1.000,00		
3.3.90.93	Indenizações e Restituições	1.000,00		
4	Despesas de Capital			
4.4	Investimentos		15.000,00	
4.4.90	Aplicações Diretas		15.000,00	

Documento Assinado Digitalmente por: SANDRO DOS SANTOS
Acesse em: https://www.tcepe.gov.br/ep/validaDoc.seam?codigo_documento:cb31cec2-d6d9-40e0-942a-7108af99ceac



MUNICÍPIO DE CHÃ GRANDE

AV SÃO JOSÉ, 101 - CENTRO - 55.636-000 - Chã Grande/ PE
CNPJ: 11.049.806/0001-90

Usuário: BRUNO HENRIK SILVA

Chave de Autenticação
2188-8590-576

Página
10 / 16

Anexo 2 da Lei Nº 4.320/64 - Despesas Segundo as Categorias Econômicas

DESPESAS

Valores em R\$ - Período: Orçamento/2025

4.4.90.51	Obras e Instalações	10.000,00		
4.4.90.52	Equipamentos e Material Permanente	5.000,00		

Total da Unidade Orçamentária: 292.000,00

Unidade Orçamentária: 90006 - NÚCLEO INTERMUNICIPAL DE ILUMINAÇÃO PÚBLICA

Código	Especificação	Desdobramento	Fonte	Categoria econômica
3	Despesas Correntes			77.000,00
3.1	Pessoal e Encargos Sociais		19.500,00	
3.1.90	Aplicações Diretas	19.500,00		
3.1.90.04	Contratação por Tempo Determinado	3.000,00		
3.1.90.11	Vencimentos e Vantagens Fixas – Pessoal Civil	10.000,00		
3.1.90.13	Obrigações Patronais	4.000,00		
3.1.90.91	Sentenças Judiciais	1.000,00		
3.1.90.92	Despesas de Exercícios Anteriores	1.000,00		
3.1.90.94	Indenizações e Restituições Trabalhistas	500,00		
3.3	Outras Despesas Correntes		57.500,00	
3.3.90	Aplicações Diretas	57.500,00		
3.3.90.14	Diárias – Civil	1.000,00		
3.3.90.30	Material de Consumo	500,00		
3.3.90.33	Passagens e Despesas com Locomoção	1.000,00		
3.3.90.35	Serviços de Consultoria	500,00		
3.3.90.36	Outros Serviços de Terceiros – Pessoa Física	3.000,00		
3.3.90.39	Outros Serviços de Terceiros - Pessoa Jurídica	50.000,00		
3.3.90.91	Sentenças Judiciais	500,00		
3.3.90.92	Despesas de Exercícios Anteriores	500,00		
3.3.90.93	Indenizações e Restituições	500,00		
4	Despesas de Capital			3.000,00
4.4	Investimentos		3.000,00	
4.4.90	Aplicações Diretas	3.000,00		
4.4.90.52	Equipamentos e Material Permanente	3.000,00		

Total da Unidade Orçamentária: 80.000,00

Unidade Orçamentária: 9001 - SECRETARIA DE AGRICULTURA

Código	Especificação	Desdobramento	Fonte	Categoria econômica
3	Despesas Correntes			2.287.000,00
3.1	Pessoal e Encargos Sociais		320.000,00	
3.1.90	Aplicações Diretas	300.000,00		
3.1.90.04	Contratação por Tempo Determinado	20.000,00		
3.1.90.11	Vencimentos e Vantagens Fixas – Pessoal Civil	200.000,00		
3.1.90.13	Obrigações Patronais	60.000,00		
3.1.90.94	Indenizações e Restituições Trabalhistas	20.000,00		
3.1.91	Aplicação Direta Decorrente de Operação entre Órgãos, Fundos e Entidades Integrantes dos Orçamentos Fiscal e da Seguridade Social	20.000,00		
3.1.91.13	Obrigações Patronais	20.000,00		
3.3	Outras Despesas Correntes		1.967.000,00	
3.3.90	Aplicações Diretas	1.967.000,00		

Documento Assinado Eletronicamente por: SANDRO CORREA DOS SANTOS
Acesse em: https://eic.ice.pe.gov.br/ep/validaDoc?id=cb31cec2-d6d9-40e0-942a-7108af99ceac



MUNICÍPIO DE CHÃ GRANDE

AV SÃO JOSÉ, 101 - CENTRO - 55.636-000 - Chã Grande/ PE
CNPJ: 11.049.806/0001-90

Usuário: BRUNO HENRIK SILVA

Chave de Autenticação
2188-8590-576

Página
11 / 16

Anexo 2 da Lei Nº 4.320/64 - Despesas Segundo as Categorias Econômicas

DESPESAS		Valores em R\$ - Período: Orçamento/2025	
3.3.90.08	Outros Benefícios Assistenciais do servidor e do militar	10.000,00	
3.3.90.14	Diárias – Civil	7.000,00	
3.3.90.30	Material de Consumo	1.316.000,00	
3.3.90.32	Material, Bem ou Serviço para Distribuição Gratuita	17.000,00	
3.3.90.36	Outros Serviços de Terceiros – Pessoa Física	186.000,00	
3.3.90.37	Locação de Mão-de-Obra	1.000,00	
3.3.90.39	Outros Serviços de Terceiros - Pessoa Jurídica	429.000,00	
3.3.90.47	Obrigações Tributárias e Contributivas	1.000,00	
4	Despesas de Capital		190.000,00
4.4	Investimentos		190.000,00
4.4.90	Aplicações Diretas	190.000,00	
4.4.90.51	Obras e Instalações	55.000,00	
4.4.90.52	Equipamentos e Material Permanente	135.000,00	

Total da Unidade Orçamentária: 2.477.000,00

Unidade Orçamentária: 9002 - DEPARTAMENTO DE ADMINISTRAÇÃO

Código	Especificação	Desdobramento	Fonte	Categoria econômica
4	Despesas de Capital			100.000,00
4.4	Investimentos		100.000,00	
4.4.90	Aplicações Diretas	100.000,00		
4.4.90.52	Equipamentos e Material Permanente	100.000,00		

Total da Unidade Orçamentária: 100.000,00

Total da Unidade Gestora: 116.290.100,00

Unidade Gestora: 10 - Instituto de Previdência Chã - Grande (CHAPREV)

Unidade Orçamentária: 9004 - FUNDO DE PREVIDÊNCIA CHÃ GRANDE

Código	Especificação	Desdobramento	Fonte	Categoria econômica
3	Despesas Correntes			13.155.000,00
3.1	Pessoal e Encargos Sociais		12.775.000,00	
3.1.90	Aplicações Diretas	12.745.000,00		
3.1.90.01	Aposentadorias, Reserva Remunerada e Reformas	11.000.000,00		
3.1.90.03	Pensões	1.400.000,00		
3.1.90.04	Contratação por Tempo Determinado	10.000,00		
3.1.90.11	Vencimentos e Vantagens Fixas – Pessoal Civil	250.000,00		
3.1.90.13	Obrigações Patronais	20.000,00		
3.1.90.91	Sentenças Judiciais	60.000,00		
3.1.90.92	Despesas de Exercícios Anteriores	5.000,00		
3.1.91	Aplicação Direta Decorrente de Operação entre Órgãos, Fundos e Entidades Integrantes dos Orçamentos Fiscal e da Seguridade Social	30.000,00		
3.1.91.13	Obrigações Patronais	30.000,00		
3.3	Outras Despesas Correntes		380.000,00	
3.3.90	Aplicações Diretas	380.000,00		
3.3.90.08	Outros Benefícios Assistenciais do servidor e do militar	5.000,00		
3.3.90.14	Diárias – Civil	20.000,00		
3.3.90.30	Material de Consumo	0,00		

Documento Assinado Digitalmente por: SANDRO DOS SANTOS
Acesse em: https://eic.ice.pe.gov.br/validador/validacao.do?codigo_documento:cb31cec2-d69-40e0-942a-7108af99ceac



MUNICÍPIO DE CHÃ GRANDE

AV SÃO JOSÉ, 101 - CENTRO - 55.636-000 - Chã Grande/ PE
CNPJ: 11.049.806/0001-90

Usuário: BRUNO HENRIK SILVA

Chave de Autenticação
2188-8590-576

Página
12 / 16

Anexo 2 da Lei Nº 4.320/64 - Despesas Segundo as Categorias Econômicas

DESPESAS		Valores em R\$ - Período: Orçamento/2025	
3.3.90.33	Passagens e Despesas com Locomoção	10.000,00	
3.3.90.35	Serviços de Consultoria	130.000,00	
3.3.90.36	Outros Serviços de Terceiros – Pessoa Física	38.000,00	
3.3.90.39	Outros Serviços de Terceiros - Pessoa Jurídica	150.000,00	
3.3.90.47	Obrigações Tributárias e Contributivas	5.000,00	
3.3.90.91	Sentenças Judiciais	2.000,00	
3.3.90.92	Despesas de Exercícios Anteriores	5.000,00	
3.3.90.93	Indenizações e Restituições	5.000,00	
4	Despesas de Capital		45.000,00
4.4	Investimentos		45.000,00
4.4.90	Aplicações Diretas	45.000,00	
4.4.90.51	Obras e Instalações	15.000,00	
4.4.90.52	Equipamentos e Material Permanente	15.000,00	
4.4.90.61	Aquisição de Imóveis	15.000,00	
Total da Unidade Orçamentária:		13.200.000,00	
Total da Unidade Gestora:		13.200.000,00	

Unidade Gestora: 2 - Fundo Municipal de Saúde de Chã Grande

Unidade Orçamentária: 8001 - SECRETARIA DE SAÚDE

Código	Especificação	Desdobramento	Fonte	Categoria econômica
3	Despesas Correntes			269.000,00
3.1	Pessoal e Encargos Sociais		37.000,00	
3.1.90	Aplicações Diretas	17.000,00		
3.1.90.04	Contratação por Tempo Determinado	5.000,00		
3.1.90.11	Vencimentos e Vantagens Fixas – Pessoal Civil	5.000,00		
3.1.90.13	Obrigações Patronais	2.000,00		
3.1.90.94	Indenizações e Restituições Trabalhistas	5.000,00		
3.1.91	Aplicação Direta Decorrente de Operação entre Órgãos, Fundos e Entidades Integrantes dos Orçamentos Fiscal e da Seguridade Social	20.000,00		
3.1.91.13	Obrigações Patronais	20.000,00		
3.3	Outras Despesas Correntes		232.000,00	
3.3.90	Aplicações Diretas	232.000,00		
3.3.90.08	Outros Benefícios Assistenciais do servidor e do militar	5.000,00		
3.3.90.30	Material de Consumo	50.000,00		
3.3.90.35	Serviços de Consultoria	5.000,00		
3.3.90.36	Outros Serviços de Terceiros – Pessoa Física	65.000,00		
3.3.90.39	Outros Serviços de Terceiros - Pessoa Jurídica	100.000,00		
3.3.90.93	Indenizações e Restituições	7.000,00		
4	Despesas de Capital			25.000,00
4.4	Investimentos		20.000,00	
4.4.90	Aplicações Diretas	20.000,00		
4.4.90.52	Equipamentos e Material Permanente	20.000,00		
4.6	Amortização da Dívida			
4.6.91	Aplicação Direta Decorrente de Operação entre Órgãos, Fundos e Entidades Integrantes dos Orçamentos Fiscal e da Seguridade Social			

Documento Assinado Digitalmente por: SANDRILVA DOS SANTOS
Acesse em: http://www.tre.com.br/ep/validadorDoc.seam?codigo_documento:cb31cec2-d6d9-40e0-942a-7108af99ceac



MUNICÍPIO DE CHÃ GRANDE

AV SÃO JOSÉ, 101 - CENTRO - 55.636-000 - Chã Grande/ PE
CNPJ: 11.049.806/0001-90

Usuário: BRUNO HENRIK SILVA

Chave de Autenticação
2188-8590-576

Página
13 / 16

Anexo 2 da Lei Nº 4.320/64 - Despesas Segundo as Categorias Econômicas

DESPESAS

Valores em R\$ - Período: Orçamento/2025

4.6.91.71 Principal da Dívida Contratual Resgatado 5.000,00

Total da Unidade Orçamentária: 294.000,00

Unidade Orçamentária: 8002 - FUNDO MUNICIPAL DE SAÚDE

Código	Especificação	Desdobramento	Fonte	Categoria econômica
3	Despesas Correntes			42.405.300,00
3.1	Pessoal e Encargos Sociais		25.539.640,00	
3.1.90	Aplicações Diretas	23.012.640,00		
3.1.90.04	Contratação por Tempo Determinado	8.381.000,00		
3.1.90.11	Vencimentos e Vantagens Fixas – Pessoal Civil	11.541.000,00		
3.1.90.13	Obrigações Patronais	2.497.000,00		
3.1.90.16	Outras Despesas Variáveis – Pessoal Civil	73.640,00		
3.1.90.92	Despesas de Exercícios Anteriores	15.000,00		
3.1.90.94	Indenizações e Restituições Trabalhistas	505.000,00		
3.1.91	Aplicação Direta Decorrente de Operação entre Órgãos, Fundos e Entidades Integrantes dos Orçamentos Fiscal e da Seguridade Social	2.527.000,00		
3.1.91.13	Obrigações Patronais	2.527.000,00		
3.3	Outras Despesas Correntes		16.865.660,00	
3.3.90	Aplicações Diretas	16.865.660,00		
3.3.90.08	Outros Benefícios Assistenciais do servidor e do militar	149.000,00		
3.3.90.14	Diárias – Civil	55.850,00		
3.3.90.30	Material de Consumo	6.700.810,00		
3.3.90.32	Material, Bem ou Serviço para Distribuição Gratuita	617.000,00		
3.3.90.33	Passagens e Despesas com Locomoção	15.000,00		
3.3.90.34	Outras Despesas de Pessoal decorrentes de Contratos de Terceirização	5.000,00		
3.3.90.35	Serviços de Consultoria	70.000,00		
3.3.90.36	Outros Serviços de Terceiros – Pessoa Física	4.189.000,00		
3.3.90.37	Locação de Mão-de-Obra	1.000,00		
3.3.90.39	Outros Serviços de Terceiros - Pessoa Jurídica	4.518.000,00		
3.3.90.40	Serviços de Tecnologia da Informação e Comunicação - Pessoa Jurídica	5.000,00		
3.3.90.47	Obrigações Tributárias e Contributivas	170.000,00		
3.3.90.48	Outros Auxílios Financeiros a Pessoas Físicas	290.000,00		
3.3.90.92	Despesas de Exercícios Anteriores	80.000,00		
4	Despesas de Capital			3.831.000,00
4.4	Investimentos		3.831.000,00	
4.4.90	Aplicações Diretas	3.831.000,00		
4.4.90.51	Obras e Instalações	2.571.000,00		
4.4.90.52	Equipamentos e Material Permanente	1.250.000,00		
4.4.90.61	Aquisição de Imóveis	10.000,00		

Total da Unidade Orçamentária: 46.236.300,00

Total da Unidade Gestora: 46.530.300,00

Unidade Gestora: 3 - Fundo Municipal de Assistência Social de Chã Grande

Unidade Orçamentária: 7001 - SECRETARIA DE ASSISTÊNCIA SOCIAL

Código	Especificação	Desdobramento	Fonte	Categoria econômica
--------	---------------	---------------	-------	---------------------

Assesse em: <https://tce.ce.gov.br/epp/validaDoc.seam> Código do documento: cb31cec2-d6d9-40e0-942a-7108af99ceac

Assesse em: <https://tce.ce.gov.br/epp/validaDoc.seam> Código do documento: cb31cec2-d6d9-40e0-942a-7108af99ceac



MUNICÍPIO DE CHÃ GRANDE

AV SÃO JOSÉ, 101 - CENTRO - 55.636-000 - Chã Grande/ PE
 CNPJ: 11.049.806/0001-90

Usuário: BRUNO HENRIK SILVA

Chave de Autenticação
 2188-8590-576

Página
 14 / 16

Anexo 2 da Lei Nº 4.320/64 - Despesas Segundo as Categorias Econômicas

DESPESAS

Valores em R\$ - Período: Orçamento/2025

3	Despesas Correntes			9.000,00
3.3	Outras Despesas Correntes		9.000,00	
3.3.90	Aplicações Diretas	9.000,00		
3.3.90.14	Diárias – Civil	2.000,00		
3.3.90.30	Material de Consumo	3.000,00		
3.3.90.36	Outros Serviços de Terceiros – Pessoa Física	2.000,00		
3.3.90.39	Outros Serviços de Terceiros - Pessoa Jurídica	2.000,00		

Total da Unidade Orçamentária: 9.000,00

Unidade Orçamentária: 7002 - FUNDO MUNICIPAL DE ASSISTÊNCIA SOCIAL

Código	Especificação	Desdobramento	Fonte	Categoria econômica
3	Despesas Correntes			6.137.600,00
3.1	Pessoal e Encargos Sociais		2.198.200,00	
3.1.90	Aplicações Diretas	2.076.200,00		
3.1.90.04	Contratação por Tempo Determinado	333.000,00		
3.1.90.11	Vencimentos e Vantagens Fixas – Pessoal Civil	1.343.000,00		
3.1.90.13	Obrigações Patronais	268.000,00		
3.1.90.94	Indenizações e Restituições Trabalhistas	132.200,00		
3.1.91	Aplicação Direta Decorrente de Operação entre Órgãos, Fundos e Entidades Integrantes dos Orçamentos Fiscal e da Seguridade Social	122.000,00		
3.1.91.13	Obrigações Patronais	122.000,00		
3.3	Outras Despesas Correntes		3.939.400,00	
3.3.50	Transferências a Instituições Privadas sem Fins Lucrativos	42.000,00		
3.3.50.43	Subvenções Sociais	42.000,00		
3.3.90	Aplicações Diretas	3.897.400,00		
3.3.90.08	Outros Benefícios Assistenciais do servidor e do militar	32.000,00		
3.3.90.14	Diárias – Civil	66.000,00		
3.3.90.30	Material de Consumo	744.000,00		
3.3.90.32	Material, Bem ou Serviço para Distribuição Gratuita	733.000,00		
3.3.90.33	Passagens e Despesas com Locomoção	3.000,00		
3.3.90.34	Outras Despesas de Pessoal decorrentes de Contratos de Terceirização	2.000,00		
3.3.90.35	Serviços de Consultoria	70.000,00		
3.3.90.36	Outros Serviços de Terceiros – Pessoa Física	930.000,00		
3.3.90.39	Outros Serviços de Terceiros - Pessoa Jurídica	896.400,00		
3.3.90.40	Serviços de Tecnologia da Informação e Comunicação - Pessoa Jurídica	2.000,00		
3.3.90.47	Obrigações Tributárias e Contributivas	30.000,00		
3.3.90.48	Outros Auxílios Financeiros a Pessoas Físicas	364.000,00		
3.3.90.92	Despesas de Exercícios Anteriores	20.000,00		
3.3.90.93	Indenizações e Restituições	5.000,00		
4	Despesas de Capital			2.371.000,00
4.4	Investimentos		2.371.000,00	
4.4.90	Aplicações Diretas	2.371.000,00		
4.4.90.51	Obras e Instalações	1.985.000,00		
4.4.90.52	Equipamentos e Material Permanente	386.000,00		

Total da Unidade Orçamentária: 9.000,00

Acesse em: <https://eice.ice.pe.gov.br/epp/validador/validador.do?documento=cb31ce22-d6d9-40e0-942a-7108a199ceac>

Documento Assinado Digitalmente por: SANDRO CARLOS SANTOS



MUNICÍPIO DE CHÃ GRANDE

AV SÃO JOSÉ, 101 - CENTRO - 55.636-000 - Chã Grande/ PE
CNPJ: 11.049.806/0001-90

Usuário: BRUNO HENRIK SILVA

Chave de Autenticação
2188-8590-576

Página
15 / 16

Anexo 2 da Lei Nº 4.320/64 - Despesas Segundo as Categorias Econômicas

DESPESAS

Valores em R\$ - Período: Orçamento/2025

Unidade Orçamentária: 7003 - FUNDECA

Código	Especificação	Desdobramento	Fonte	Categoria econômica
3	Despesas Correntes			482.000,00
3.1	Pessoal e Encargos Sociais		266.000,00	
3.1.90	Aplicações Diretas	266.000,00		
3.1.90.04	Contratação por Tempo Determinado	4.000,00		
3.1.90.11	Vencimentos e Vantagens Fixas – Pessoal Civil	220.000,00		
3.1.90.13	Obrigações Patronais	34.000,00		
3.1.90.94	Indenizações e Restituições Trabalhistas	8.000,00		
3.3	Outras Despesas Correntes		216.000,00	
3.3.90	Aplicações Diretas	216.000,00		
3.3.90.14	Diárias – Civil	12.000,00		
3.3.90.30	Material de Consumo	46.000,00		
3.3.90.36	Outros Serviços de Terceiros – Pessoa Física	69.000,00		
3.3.90.39	Outros Serviços de Terceiros - Pessoa Jurídica	89.000,00		
4	Despesas de Capital			60.000,00
4.4	Investimentos		60.000,00	
4.4.90	Aplicações Diretas	60.000,00		
4.4.90.52	Equipamentos e Material Permanente	60.000,00		

Total da Unidade Orçamentária: 542.000,00

Total da Unidade Gestora: 9.059.600,00

Unidade Gestora: 9 - Câmara Municipal de Chã Grande

Unidade Orçamentária: 1001 - CORPO LEGISLATIVO

Código	Especificação	Desdobramento	Fonte	Categoria econômica
3	Despesas Correntes			4.020.000,00
3.1	Pessoal e Encargos Sociais		2.685.000,00	
3.1.90	Aplicações Diretas	2.685.000,00		
3.1.90.11	Vencimentos e Vantagens Fixas – Pessoal Civil	2.190.000,00		
3.1.90.13	Obrigações Patronais	480.000,00		
3.1.90.91	Sentenças Judiciais	10.000,00		
3.1.90.94	Indenizações e Restituições Trabalhistas	5.000,00		
3.3	Outras Despesas Correntes		1.335.000,00	
3.3.90	Aplicações Diretas	1.335.000,00		
3.3.90.14	Diárias – Civil	205.000,00		
3.3.90.30	Material de Consumo	160.000,00		
3.3.90.33	Passagens e Despesas com Locomoção	5.000,00		
3.3.90.35	Serviços de Consultoria	35.000,00		
3.3.90.36	Outros Serviços de Terceiros – Pessoa Física	170.000,00		
3.3.90.39	Outros Serviços de Terceiros - Pessoa Jurídica	580.000,00		
3.3.90.41	Contribuições	10.000,00		
3.3.90.47	Obrigações Tributárias e Contributivas	5.000,00		
3.3.90.92	Despesas de Exercícios Anteriores	5.000,00		
3.3.90.93	Indenizações e Restituições	160.000,00		

Documento Assinado Digitalmente por: SANDRO CORREIA DOS SANTOS
Assinado em: 2025/08/15 10:09:55
Código do documento: cb31cec2-d6d9-40e0-942a-7108af99ceac



MUNICÍPIO DE CHÃ GRANDE

AV SÃO JOSÉ, 101 - CENTRO - 55.636-000 - Chã Grande/ PE
CNPJ: 11.049.806/0001-90

Usuário: BRUNO HENRIK SILVA

Chave de Autenticação
2188-8590-576

Página
16 / 16

Anexo 2 da Lei Nº 4.320/64 - Despesas Segundo as Categorias Econômicas

		DESPESAS	Valores em R\$ - Período: Orçamento/2025	
4	Despesas de Capital			380.000,00
4.4	Investimentos		375.000,00	
4.4.90	Aplicações Diretas	375.000,00		
4.4.90.51	Obras e Instalações	120.000,00		
4.4.90.52	Equipamentos e Material Permanente	255.000,00		
4.6	Amortização da Dívida		5.000,00	
4.6.90	Aplicações Diretas	5.000,00		
4.6.90.71	Principal da Dívida Contratual Resgatado	5.000,00		
		Total da Unidade Orçamentária:		4.400.000,00
			Total da Unidade Gestora:	4.400.000,00
			Total Geral:	189.480.000,00

Resumo

Pessoal e Encargos Sociais	82.072.900,00
Juros e Encargos da Dívida	600.000,00
Outras Despesas Correntes	64.285.100,00
Total das Despesas Correntes	146.958.000,00
Investimentos	32.498.000,00
Amortização da Dívida	1.390.000,00
Total das Despesas de Capital	33.888.000,00
Reserva de Contingência	1.694.000,00
Pessoal e Encargos Sociais	6.910.000,00
Outras Despesas Correntes	10.000,00
Total das Despesas Correntes Intra-Orçamentárias	6.920.000,00
Amortização da Dívida	20.000,00
Total das Despesas de Capital Intra-Orçamentárias	20.000,00
TOTAL GERAL	189.480.000,00

Entidades Consolidadas: Prefeitura Municipal de Chã Grande, Fundo Municipal de Saúde de Chã Grande, Fundo Municipal de Assistência Social de Chã Grande, Instituto de Previdência dos Servidores Municipais de Chã Grande, Câmara Municipal de Chã Grande, Instituto de Previdência Chã - Grande (CHAPREV)

Documento Assinado Digitalmente por: SANDRO CORREA DOS SANTOS
Acesse em: <https://eic.ice.pe.gov.br/epp/validaDoc.seam> Código do documento: cb31cec2-d6d9-40e0-942a-7108af99ceac



Prefeitura Municipal de Chã GrandeAV SÃO JOSÉ, 101 - CENTRO - 55.636-000 - Chã Grande/ PE
CNPJ: 11.049.806/0001-90

Usuário: BRUNO HENRIK SILVA DE ARAUJO

Chave de autenticação: 1398-9231-365

**Valores Previstos na Despesa por Natureza****LDO 2025 - Valores em R\$****Natureza da Despesa**

Natureza da Despesa	Valor
3.1.90.01.00 Aposentadorias, Reserva Remunerada e Reformas	11.000.000,00
3.1.90.03.00 Pensões	1.400.000,00
3.1.90.04.00 Contratação por Tempo Determinado	11.104.350,00
3.1.90.11.00 Vencimentos e Vantagens Fixas – Pessoal Civil	50.017.200,00
3.1.90.13.00 Obrigações Patronais	5.293.000,00
3.1.90.16.00 Outras Despesas Variáveis – Pessoal Civil	75.640,00
3.1.90.91.00 Sentenças Judiciais	112.000,00
3.1.90.92.00 Despesas de Exercícios Anteriores	36.000,00
3.1.90.94.00 Indenizações e Restituições Trabalhistas	3.038.700,00
3.1.90.96.00 Ressarcimento de Despesas de Pessoal Requisitado	5.000,00
3.1.91.13.00 Obrigações Patronais	6.910.000,00
3.2.90.21.00 Juros sobre a Dívida por Contrato	300.000,00
3.2.90.22.00 Outros Encargos sobre a Dívida por Contrato	300.000,00
3.3.50.41.00 Contribuições	22.000,00
3.3.50.43.00 Subvenções Sociais	162.000,00
3.3.60.41.00 Contribuições	2.000,00
3.3.72.39.00 Outros Serviços de Terceiros - Pessoa Jurídica	600.000,00
3.3.90.04.00 Contratação por Tempo Determinado	4.000,00
3.3.90.08.00 Outros Benefícios Assistenciais do servidor e do militar	554.800,00
3.3.90.14.00 Diárias – Civil	546.850,00
3.3.90.18.00 Auxílio Financeiro a Estudantes	24.000,00
3.3.90.30.00 Material de Consumo	19.724.010,00
3.3.90.31.00 Premiações Culturais, Artísticas, Científicas, Desportivas e Outras	81.000,00
3.3.90.32.00 Material, Bem ou Serviço para Distribuição Gratuita	4.552.810,00
3.3.90.33.00 Passagens e Despesas com Locomoção	87.000,00
3.3.90.34.00 Outras Despesas de Pessoal decorrentes de Contratos de Terceirização	12.000,00
3.3.90.35.00 Serviços de Consultoria	775.500,00
3.3.90.36.00 Outros Serviços de Terceiros – Pessoa Física	11.274.000,00
3.3.90.37.00 Locação de Mão-de-Obra	62.000,00
3.3.90.39.00 Outros Serviços de Terceiros - Pessoa Jurídica	21.982.630,00
3.3.90.40.00 Serviços de Tecnologia da Informação e Comunicação - Pessoa Jurídica	42.000,00
3.3.90.41.00 Contribuições	10.000,00
3.3.90.47.00 Obrigações Tributárias e Contributivas	2.273.000,00
3.3.90.48.00 Outros Auxílios Financeiros a Pessoas Físicas	771.000,00
3.3.90.91.00 Sentenças Judiciais	84.500,00
3.3.90.92.00 Despesas de Exercícios Anteriores	232.500,00
3.3.90.93.00 Indenizações e Restituições	379.500,00
3.3.91.97.00 Aporte para Cobertura do Déficit Atuarial do RPPS	10.000,00
4.4.71.70.00 Rateio pela Participação em Consórcio Público	21.000,00
4.4.90.51.00 Obras e Instalações	24.911.000,00
4.4.90.52.00 Equipamentos e Material Permanente	7.451.000,00
4.4.90.61.00 Aquisição de Imóveis	115.000,00
4.6.90.71.00 Principal da Dívida Contratual Resgatado	1.390.000,00
4.6.91.71.00 Principal da Dívida Contratual Resgatado	20.000,00
9.9.99.99.00 A Classificar	1.694.000,00

Total geral**189.480.000,00**

MUNICÍPIO DE CHÃ GRANDE

AV SÃO JOSÉ, 101 - CENTRO - 55.636-000 - Chã Grande/ PE
CNPJ: 11.049.806/0001-90

Usuário: BRUNO HENRIK SILVA

Chave de Autenticação
2202-2575-887

Página
1 / 44

Anexo 6 da Lei Nº 4.320/64 - Programa de Trabalho

Valores em R\$ - Período: Orçamento/2025

Unidade gestora: 1 - Prefeitura Municipal de Chã Grande						
Unidade orçamentária: 2001 - GABINETE DO PREFEITO						
Código	Especificação	Não orçamentária	Operação especial	Projetos	Atividades	Total
4	Administração			10.000,00	1.400.000,00	1.410.000,00
4 122	Administração Geral			10.000,00	1.345.000,00	1.355.000,00
4 122 401	GESTÃO SUPERIOR DO MUNICÍPIO			10.000,00	1.333.000,00	1.343.000,00
4 122 401 1.259	AQUISIÇÃO DE MÓVEIS, MAQUINAS E EQUIPAMENTOS PARA O GABINETE DO PREFEITO			10.000,00		10.000,00
	4.4.90.52 Equipamentos e Material Permanente			10.000,00		10.000,00
4 122 401 2.15	MANUTENÇÃO DO GABINETE DO PREFEITO				1.333.000,00	1.333.000,00
	3.1.90.04 Contratação por Tempo Determinado				5.000,00	5.000,00
	3.1.90.11 Vencimentos e Vantagens Fixas – Pessoal Civil				600.000,00	600.000,00
	3.1.90.13 Obrigações Patronais				200.000,00	200.000,00
	3.1.90.94 Indenizações e Restituições Trabalhistas				100.000,00	100.000,00
	3.1.91.13 Obrigações Patronais				23.000,00	23.000,00
	3.3.90.08 Outros Benefícios Assistenciais do servidor e do militar				5.000,00	5.000,00
	3.3.90.14 Diárias – Civil				60.000,00	60.000,00
	3.3.90.30 Material de Consumo				5.000,00	5.000,00
	3.3.90.33 Passagens e Despesas com Locomoção				50.000,00	50.000,00
	3.3.90.35 Serviços de Consultoria				100.000,00	100.000,00
	3.3.90.36 Outros Serviços de Terceiros – Pessoa Física				30.000,00	30.000,00
	3.3.90.39 Outros Serviços de Terceiros - Pessoa Jurídica				105.000,00	105.000,00
	3.3.90.47 Obrigações Tributárias e Contributivas				50.000,00	50.000,00
4 122 501	PARCERIA COM O EXÉRCITO BRASILEIRO				12.000,00	12.000,00
4 122 501 2.19	MANUTENÇÃO DA JUNTA DE SERVIÇO MILITAR				12.000,00	12.000,00
	3.3.90.14 Diárias – Civil				1.000,00	1.000,00
	3.3.90.30 Material de Consumo				5.000,00	5.000,00
	3.3.90.36 Outros Serviços de Terceiros – Pessoa Física				5.000,00	5.000,00
	3.3.90.39 Outros Serviços de Terceiros - Pessoa Jurídica				1.000,00	1.000,00
4 131	Comunicação Social				55.000,00	55.000,00
4 131 409	COMUNICAÇÃO INSTITUCIONAL E CERIMONIAL				55.000,00	55.000,00
4 131 409 2.17	REALIZAÇÃO DE ATIVIDADES DE CERIMONIAL E EVENTOS				29.000,00	29.000,00
	3.3.90.30 Material de Consumo				1.000,00	1.000,00
	3.3.90.36 Outros Serviços de Terceiros – Pessoa Física				8.000,00	8.000,00
	3.3.90.39 Outros Serviços de Terceiros - Pessoa Jurídica				20.000,00	20.000,00
4 131 409 2.18	DIVULGAÇÃO INSTITUCIONAL, IMPRESSOS E PUBLICAÇÕES DIVERSAS				26.000,00	26.000,00
	3.3.90.30 Material de Consumo				1.000,00	1.000,00
	3.3.90.36 Outros Serviços de Terceiros – Pessoa Física				5.000,00	5.000,00
	3.3.90.39 Outros Serviços de Terceiros - Pessoa Jurídica				20.000,00	20.000,00
6	Segurança Pública				7.000,00	7.000,00
6 182	Defesa Civil				7.000,00	7.000,00
6 182 601	PARCERIA EM SEGURANÇA E DEFESA CIVIL				7.000,00	7.000,00
6 182 601 2.20	MANUTENÇÃO DAS AÇÕES DE DEFESA CIVIL E SEGURANÇA				7.000,00	7.000,00
	3.3.90.30 Material de Consumo				1.000,00	1.000,00

Documento Digitalmente assinado por: SANDRO CORREA DOS SANTOS
Asses em 07/06/2025 10:00:00
Acesse em: https://www.chãgrande.pe.gov.br/validador/validador.asp?doc=seamCodigo.do.documento:cb31cec2-d6d9-40e0-942a-7108af99ceac



MUNICÍPIO DE CHÃ GRANDE

AV SÃO JOSÉ, 101 - CENTRO - 55.636-000 - Chã Grande/ PE
CNPJ: 11.049.806/0001-90

Usuário: BRUNO HENRIK SILVA

Chave de Autenticação
2202-2575-887

Página
2 / 44

Anexo 6 da Lei Nº 4.320/64 - Programa de Trabalho

Valores em R\$ - Período: Orçamento/2025

Unidade orçamentária: 2001 - GABINETE DO PREFEITO

Código	Especificação	Não orçamentária	Operação especial	Projetos	Atividades	Total
3.3.90.36	Outros Serviços de Terceiros – Pessoa Física				5.000,00	5.000,00
3.3.90.39	Outros Serviços de Terceiros - Pessoa Jurídica				1.000,00	1.000,00
Total da unidade orçamentária				10.000,00	1.407.000,00	1.417.000,00

Unidade orçamentária: 3001 - SECRETARIA DE GOVERNO

Código	Especificação	Não orçamentária	Operação especial	Projetos	Atividades	Total
4	Administração			5.000,00	372.000,00	377.000,00
4 121	Planejamento e Orçamento			5.000,00	372.000,00	377.000,00
4 121 401	GESTÃO SUPERIOR DO MUNICÍPIO			5.000,00	372.000,00	377.000,00
4 121 401 1.305	AQUISIÇÃO DE MÓVEIS, MÁQUINAS E EQUIPAMENTOS PARA A SECRETARIA DE GOVERNO			5.000,00		5.000,00
4.4.90.52	Equipamentos e Material Permanente			5.000,00		5.000,00
4 121 401 2.150	Manutenção das Ações da Secretaria de Governo				372.000,00	372.000,00
3.1.90.04	Contratação por Tempo Determinado				10.000,00	10.000,00
3.1.90.11	Vencimentos e Vantagens Fixas – Pessoal Civil				140.000,00	140.000,00
3.1.90.13	Obrigações Patronais				30.000,00	30.000,00
3.1.90.94	Indenizações e Restituições Trabalhistas				10.000,00	10.000,00
3.1.91.13	Obrigações Patronais				10.000,00	10.000,00
3.3.90.08	Outros Benefícios Assistenciais do servidor e do militar				2.000,00	2.000,00
3.3.90.14	Diárias – Civil				5.000,00	5.000,00
3.3.90.30	Material de Consumo				10.000,00	10.000,00
3.3.90.35	Serviços de Consultoria				60.000,00	60.000,00
3.3.90.36	Outros Serviços de Terceiros – Pessoa Física				10.000,00	10.000,00
3.3.90.39	Outros Serviços de Terceiros - Pessoa Jurídica				80.000,00	80.000,00
3.3.90.92	Despesas de Exercícios Anteriores				5.000,00	5.000,00
Total da unidade orçamentária				5.000,00	372.000,00	377.000,00

Unidade orçamentária: 4001 - SECRETARIA DE ADMINISTRAÇÃO

Código	Especificação	Não orçamentária	Operação especial	Projetos	Atividades	Total
4	Administração			66.000,00	2.835.360,00	2.901.360,00
4 122	Administração Geral			66.000,00	2.827.360,00	2.893.360,00
4 122 402	GESTÃO DA SECRETARIA DE ADMINISTRAÇÃO			30.000,00	1.996.360,00	2.026.360,00
4 122 402 1.270	AQUISIÇÃO DE MÓVEIS, MÁQUINAS E EQUIPAMENTOS PARA SECRETARIA DE ADMINISTRAÇÃO			30.000,00		30.000,00
4.4.90.52	Equipamentos e Material Permanente			30.000,00		30.000,00
4 122 402 2.104	MANUTENÇÃO DA SECRETARIA DE ADMINISTRAÇÃO				1.975.360,00	1.975.360,00
3.1.90.04	Contratação por Tempo Determinado				95.360,00	95.360,00
3.1.90.11	Vencimentos e Vantagens Fixas – Pessoal Civil				250.000,00	250.000,00
3.1.90.13	Obrigações Patronais				60.000,00	60.000,00
3.1.90.94	Indenizações e Restituições Trabalhistas				100.000,00	100.000,00
3.1.90.96	Ressarcimento de Despesas de Pessoal Requisitado				5.000,00	5.000,00
3.1.91.13	Obrigações Patronais					
3.3.90.08	Outros Benefícios Assistenciais do servidor e do militar					

Documento Assinado Digitalmente por: SANDRO CORREA DOS SANTOS
Acesse em: <https://eic.ice.gov.br/epp/validaDoc.seam> Código do documento: cb31cec2-d6d9-40e0-942a-7108af99ceac



MUNICÍPIO DE CHÃ GRANDE

AV SÃO JOSÉ, 101 - CENTRO - 55.636-000 - Chã Grande/ PE
CNPJ: 11.049.806/0001-90

Usuário: BRUNO HENRIK SILVA

Chave de Autenticação
2202-2575-887

Página
3 / 44

Anexo 6 da Lei Nº 4.320/64 - Programa de Trabalho

Valores em R\$ - Período: Orçamento/2025

Unidade orçamentária: 4001 - SECRETARIA DE ADMINISTRAÇÃO

Código	Especificação	Não orçamentária	Operação especial	Projetos	Atividades	Total
3.3.90.14	Diárias – Civil				15.000,00	15.000,00
3.3.90.30	Material de Consumo				50.000,00	50.000,00
3.3.90.34	Outras Despesas de Pessoal decorrentes de Contratos de Terceirização				5.000,00	5.000,00
3.3.90.35	Serviços de Consultoria				100.000,00	100.000,00
3.3.90.36	Outros Serviços de Terceiros – Pessoa Física				300.000,00	300.000,00
3.3.90.37	Locação de Mão-de-Obra				10.000,00	10.000,00
3.3.90.39	Outros Serviços de Terceiros - Pessoa Jurídica				875.000,00	875.000,00
3.3.90.40	Serviços de Tecnologia da Informação e Comunicação - Pessoa Jurídica				5.000,00	5.000,00
3.3.90.47	Obrigações Tributárias e Contributivas				5.000,00	5.000,00
3.3.91.97	Aporte para Cobertura do Déficit Atuarial do RPPS				10.000,00	10.000,00
4 122 402 2.105	MANUTENÇÃO DE PRÉDIOS DE OUTROS GOVERNOS POR FORÇA DE CONVÊNIO				21.000,00	21.000,00
3.3.90.08	Outros Benefícios Assistenciais do servidor e do militar				1.000,00	1.000,00
3.3.90.36	Outros Serviços de Terceiros – Pessoa Física				10.000,00	10.000,00
3.3.90.39	Outros Serviços de Terceiros - Pessoa Jurídica				10.000,00	10.000,00
4 122 404	CONSÓRCIOS E COOPERAÇÕES TÉCNICO-FINANCEIRAS COM ENTES FEDERADOS			21.000,00	600.000,00	621.000,00
4 122 404 1.285	MODERNIZAÇÃO DA ESTRUTURA FÍSICA (CONSTRUÇÃO, REFORMA/AMPLIAÇÃO) DA SEDE DO CONSÓRCIO			21.000,00		21.000,00
4.4.71.70	Rateio pela Participação em Consórcio Público			21.000,00		21.000,00
4 122 404 2.849	COOPERAÇÃO TÉCNICA E FINANCEIRA A ENTES FEDERADOS PARA REALIZAÇÃO DE PROGRAMAS EM CONJUNTO COM OUTROS GOVERNOS, INCLUINDO CONSÓRCIOS ENTRE MUNICÍPIOS - CONTRATO DE RATEIO.				600.000,00	600.000,00
3.3.72.39	Outros Serviços de Terceiros - Pessoa Jurídica				600.000,00	600.000,00
4 122 407	GUARDA MUNICIPAL			5.000,00	219.000,00	224.000,00
4 122 407 1.271	AQUISIÇÃO DE MÓVEIS, MÁQUINAS E EQUIPAMENTOS PARA GUARDA MUNICIPAL			5.000,00		5.000,00
4.4.90.52	Equipamentos e Material Permanente			5.000,00		5.000,00
4 122 407 2.107	NÚCLEO DE SEGURANÇA MUNICIPAL				219.000,00	219.000,00
3.1.90.04	Contratação por Tempo Determinado				5.000,00	5.000,00
3.1.90.11	Vencimentos e Vantagens Fixas – Pessoal Civil				30.000,00	30.000,00
3.3.90.08	Outros Benefícios Assistenciais do servidor e do militar				2.000,00	2.000,00
3.3.90.14	Diárias – Civil				2.000,00	2.000,00
3.3.90.30	Material de Consumo				90.000,00	90.000,00
3.3.90.36	Outros Serviços de Terceiros – Pessoa Física				50.000,00	50.000,00
3.3.90.39	Outros Serviços de Terceiros - Pessoa Jurídica				40.000,00	40.000,00
4 122 408	APOIO AOS CONSELHOS E RELAÇÕES COM A SOCIEDADE CIVIL				4.000,00	4.000,00
4 122 408 2.108	APOIO AOS CONSELHOS E RELAÇÕES COM A SOCIEDADE CIVIL				4.000,00	4.000,00
3.3.90.14	Diárias – Civil				1.000,00	1.000,00
3.3.90.30	Material de Consumo				1.000,00	1.000,00
3.3.90.36	Outros Serviços de Terceiros – Pessoa Física				1.000,00	1.000,00
3.3.90.39	Outros Serviços de Terceiros - Pessoa Jurídica				1.000,00	1.000,00
4 122 413	MODERNIZAÇÃO DA ESTRUTURA FÍSICA DE APOIO ADMINISTRATIVO				10.000,00	10.000,00

Documento Assinado Digitalmente por: SANDRO CORREA DOS SANTOS
Acesse em: https://tce.ce.gov.br/ep/validaDoc.seam Código do documento: cb31cec2-d6d9-40e0-942a-7108af99ceac



MUNICÍPIO DE CHÃ GRANDE

AV SÃO JOSÉ, 101 - CENTRO - 55.636-000 - Chã Grande/ PE
CNPJ: 11.049.806/0001-90

Usuário: BRUNO HENRIK SILVA

Chave de Autenticação
2202-2575-887

Página
4 / 44

Anexo 6 da Lei Nº 4.320/64 - Programa de Trabalho

Valores em R\$ - Período: Orçamento/2025

Unidade orçamentária: 4001 - SECRETARIA DE ADMINISTRAÇÃO

Código	Especificação	Não orçamentária	Operação especial	Projetos	Atividades	Total
4 122 413 1.62	DESAPROPRIAÇÃO DE IMÓVEIS			10.000,00		10.000,00
4.4.90.61	Aquisição de Imóveis			10.000,00		10.000,00
4 122 414	APOIO ÀS INSTITUIÇÕES SEM FINS LUCRATIVOS				5.000,00	5.000,00
4 122 414 2.109	APOIO A ENTIDADES SEM FINS LUCRATIVOS				5.000,00	5.000,00
3.3.50.43	Subvenções Sociais				5.000,00	5.000,00
4 122 415	GESTÃO ADMINISTRATIVA DO PATRIMÔNIO MUNICIPAL				3.000,00	3.000,00
4 122 415 2.110	MODERNIZAÇÃO E CONTROLE DO PATRIMÔNIO MUNICIPAL				3.000,00	3.000,00
3.3.90.30	Material de Consumo				1.000,00	1.000,00
3.3.90.36	Outros Serviços de Terceiros – Pessoa Física				1.000,00	1.000,00
3.3.90.39	Outros Serviços de Terceiros - Pessoa Jurídica				1.000,00	1.000,00
4 128	Formação de Recursos Humanos				8.000,00	8.000,00
4 128 406	INFORMATIZAÇÃO E APERFEIÇOAMENTO DA ADMINISTRAÇÃO MUNICIPAL				8.000,00	8.000,00
4 128 406 2.111	CAPACITAÇÃO E QUALIFICAÇÃO DE SERVIDORES				8.000,00	8.000,00
3.3.90.36	Outros Serviços de Terceiros – Pessoa Física				5.000,00	5.000,00
3.3.90.39	Outros Serviços de Terceiros - Pessoa Jurídica				3.000,00	3.000,00
19	Ciência e Tecnologia			5.000,00	3.000,00	8.000,00
19 126	Tecnologia da Informação			5.000,00	3.000,00	8.000,00
19 126 1901	INCLUSÃO DIGITAL			5.000,00	3.000,00	8.000,00
19 126 1901 1.63	PROGRAMA INCLUSÃO DIGITAL E CENTRO INOVAÇÃO TECNOLÓGICO			5.000,00		5.000,00
4.4.90.52	Equipamentos e Material Permanente			5.000,00		5.000,00
19 126 1901 2.112	MANUTENÇÃO DO PROGRAMA DE INCLUSÃO DIGITAL E CENTROS TECNOLÓGICOS				3.000,00	3.000,00
3.3.90.30	Material de Consumo				1.000,00	1.000,00
3.3.90.36	Outros Serviços de Terceiros – Pessoa Física				1.000,00	1.000,00
3.3.90.39	Outros Serviços de Terceiros - Pessoa Jurídica				1.000,00	1.000,00
22	Indústria			5.000,00		5.000,00
22 661	Promoção Industrial			5.000,00		5.000,00
22 661 2201	IMPLANTAÇÃO E AMPLIAÇÃO DE INFRA ESTRUTURA			5.000,00		5.000,00
22 661 2201 1.65	INFRA-ESTRUTURA INDUSTRIAL			5.000,00		5.000,00
4.4.90.51	Obras e Instalações			5.000,00		5.000,00
23	Comércio e Serviços			5.000,00	25.000,00	30.000,00
23 244	Assistência Comunitária				21.000,00	21.000,00
23 244 2305	PROGRAMA GERAÇÃO DE RENDA				21.000,00	21.000,00
23 244 2305 2.114	PROGRAMA DE GERAÇÃO DE RENDA, INCLUINDO MODERNIZAÇÃO DE FEIRAS LIVRES				7.000,00	7.000,00
3.3.90.30	Material de Consumo				5.000,00	5.000,00
3.3.90.36	Outros Serviços de Terceiros – Pessoa Física				1.000,00	1.000,00
3.3.90.39	Outros Serviços de Terceiros - Pessoa Jurídica				1.000,00	1.000,00
23 244 2305 2.115	MANUTENÇÃO DAS ATIVIDADES DO PROGRAMA AGENTE CIDADÃO				14.000,00	14.000,00
3.3.90.30	Material de Consumo				1.000,00	1.000,00
3.3.90.32	Material, Bem ou Serviço para Distribuição Gratuita				1.000,00	1.000,00
3.3.90.36	Outros Serviços de Terceiros – Pessoa Física				1.000,00	1.000,00

Documento Assinado Digitalmente por: SANDRO CORREA DOS SANTOS
Acesse em: <https://tce.ce.gov.br/ep/validaDoc.seam> Código do documento: cb31cec2-d6d9-40e0-942a-7108af99ceac



MUNICÍPIO DE CHÃ GRANDE

AV SÃO JOSÉ, 101 - CENTRO - 55.636-000 - Chã Grande/ PE
CNPJ: 11.049.806/0001-90

Usuário: BRUNO HENRIK SILVA

Chave de Autenticação
2202-2575-887

Página
5 / 44

Anexo 6 da Lei Nº 4.320/64 - Programa de Trabalho

Valores em R\$ - Período: Orçamento/2025

Unidade orçamentária: 4001 - SECRETARIA DE ADMINISTRAÇÃO

Código	Especificação	Não orçamentária	Operação especial	Projetos	Atividades	Total
3.3.90.39	Outros Serviços de Terceiros - Pessoa Jurídica				1.000,00	1.000,00
3.3.90.48	Outros Auxílios Financeiros a Pessoas Físicas				10.000,00	10.000,00
23 691	Promoção Comercial			5.000,00	4.000,00	9.000,00
23 691 2302	APOIO AO PEQUENO EMPREENDEDOR			5.000,00	4.000,00	9.000,00
23 691 2302 1.66	CONSTRUÇÃO DE CENTRO DE ARTESANATO			5.000,00		5.000,00
4.4.90.51	Obras e Instalações			5.000,00		5.000,00
23 691 2302 2.116	APOIO AO PEQUENO EMPREENDEDOR				4.000,00	4.000,00
3.3.90.30	Material de Consumo				1.000,00	1.000,00
3.3.90.32	Material, Bem ou Serviço para Distribuição Gratuita				1.000,00	1.000,00
3.3.90.36	Outros Serviços de Terceiros - Pessoa Física				1.000,00	1.000,00
3.3.90.39	Outros Serviços de Terceiros - Pessoa Jurídica				1.000,00	1.000,00
Total da unidade orçamentária				81.000,00	2.863.360,00	2.944.360,00

Unidade orçamentária: 5001 - SECRETARIA DE EDUCAÇÃO, ESPORTES, CULTURA, TURISMO E JUVENTUDE

Código	Especificação	Não orçamentária	Operação especial	Projetos	Atividades	Total
12	Educação			1.695.000,00	12.661.040,00	14.356.040,00
12 122	Administração Geral			5.000,00		5.000,00
12 122 1211	FORTALECIMENTO DO CONTROLE SOCIAL NA GESTÃO DA EDUCAÇÃO DO MUNICÍPIO			5.000,00		5.000,00
12 122 1211 1.307	AQUISIÇÃO DE MOBILIÁRIOS E EQUIPAMENTOS PARA O CONSELHO DE EDUCAÇÃO			5.000,00		5.000,00
4.4.90.51	Obras e Instalações			5.000,00		5.000,00
12 306	Alimentação e Nutrição				1.030.000,00	1.030.000,00
12 306 1216	ALIMENTAÇÃO ESCOLAR				1.030.000,00	1.030.000,00
12 306 1216 2.36	PROPORCIONAR A OFERTA DE MERENDA ESCOLAR AOS ESTUDANTES DA REDE MUNICIPAL DE ENSINO				1.030.000,00	1.030.000,00
3.3.90.30	Material de Consumo				1.030.000,00	1.030.000,00
12 361	Ensino Fundamental			1.220.000,00	10.257.040,00	11.477.040,00
12 361 1201	GESTÃO DA SECRETARIA DE EDUCAÇÃO, TURISMO, CULTURA E ESPORTES			105.000,00	3.894.000,00	3.999.000,00
12 361 1201 1.9	REEQUIPAMENTO DA UNIDADE: AQUIS. MÓVEIS, MÁQUINAS E EQUIPAMENTOS DIVERSOS			105.000,00		105.000,00
4.4.90.52	Equipamentos e Material Permanente			105.000,00		105.000,00
12 361 1201 2.37	MANUTENÇÃO DA SECRETARIA DE EDUCAÇÃO E GESTÃO DE ENSINO				3.874.000,00	3.874.000,00
3.1.90.04	Contratação por Tempo Determinado				50.000,00	50.000,00
3.1.90.11	Vencimentos e Vantagens Fixas - Pessoal Civil				280.000,00	280.000,00
3.1.90.13	Obrigações Patronais				50.000,00	50.000,00
3.1.90.92	Despesas de Exercícios Anteriores				3.000,00	3.000,00
3.1.90.94	Indenizações e Restituições Trabalhistas				60.000,00	60.000,00
3.1.91.13	Obrigações Patronais				40.000,00	40.000,00
3.3.90.08	Outros Benefícios Assistenciais do servidor e do militar				6.000,00	6.000,00
3.3.90.14	Diárias - Civil					
3.3.90.30	Material de Consumo					

Documento Digitalmente assinado por: SANDRO CORREA DOS SANTOS
Assinado em: 2025/08/25 10:00:00
Acesse em: https://eic.ice.gov.br/validador/validadorDoc:seam Código do documento: cb31cec2-d6d9-40e0-942a-7108af99ceac



MUNICÍPIO DE CHÃ GRANDE

AV SÃO JOSÉ, 101 - CENTRO - 55.636-000 - Chã Grande/ PE
CNPJ: 11.049.806/0001-90

Usuário: BRUNO HENRIK SILVA

Chave de Autenticação
2202-2575-887

Página
6 / 44

Anexo 6 da Lei Nº 4.320/64 - Programa de Trabalho

Valores em R\$ - Período: Orçamento/2025

Unidade orçamentária: 5001 - SECRETARIA DE EDUCAÇÃO, ESPORTES, CULTURA, TURISMO E JUVENTUDE

Código	Especificação	Não orçamentária	Operação especial	Projetos	Atividades	Total
	3.3.90.35	Serviços de Consultoria			5.000,00	5.000,00
	3.3.90.36	Outros Serviços de Terceiros – Pessoa Física			1.800.000,00	1.800.000,00
	3.3.90.39	Outros Serviços de Terceiros - Pessoa Jurídica			1.050.000,00	1.050.000,00
	3.3.90.47	Obrigações Tributárias e Contributivas			150.000,00	150.000,00
	3.3.90.92	Despesas de Exercícios Anteriores			15.000,00	15.000,00
12 361 1201 2.42	DIVULGAÇÃO DE AÇÕES DA SECRETARIA DE EDUCAÇÃO				20.000,00	20.000,00
	3.3.90.30	Material de Consumo			5.000,00	5.000,00
	3.3.90.36	Outros Serviços de Terceiros – Pessoa Física			10.000,00	10.000,00
	3.3.90.39	Outros Serviços de Terceiros - Pessoa Jurídica			5.000,00	5.000,00
12 361 1203	TRANSPORTE ESCOLAR DE QUALIDADE			230.000,00	2.260.000,00	2.490.000,00
12 361 1203 1.10	AQUISIÇÃO DE VEÍCULO PARA TRANSPORTE ESCOLAR			230.000,00		230.000,00
	4.4.90.52	Equipamentos e Material Permanente		230.000,00		230.000,00
12 361 1203 2.38	MANUTENÇÃO DAS AÇÕES DO TRANSPORTE ESCOLAR				2.260.000,00	2.260.000,00
	3.3.90.30	Material de Consumo			1.155.000,00	1.155.000,00
	3.3.90.36	Outros Serviços de Terceiros – Pessoa Física			315.000,00	315.000,00
	3.3.90.39	Outros Serviços de Terceiros - Pessoa Jurídica			790.000,00	790.000,00
12 361 1207	APOIO AS INSTITUIÇÕES EDUCACIONAIS SEM FINS LUCRATIVOS				120.000,00	120.000,00
12 361 1207 2.45	APOIO ÀS INSTITUIÇÕES EDUCACIONAIS SEM FINS LUCRATIVOS				120.000,00	120.000,00
	3.3.50.43	Subvenções Sociais			120.000,00	120.000,00
12 361 1211	FORTEALECIMENTO DO CONTROLE SOCIAL NA GESTÃO DA EDUCAÇÃO DO MUNICÍPIO				14.000,00	14.000,00
12 361 1211 2.47	MANUTENÇÃO E FORTALECIMENTO DAS INSTÂNCIAS DE CONTROLE SOCIAL DA EDUCAÇÃO				14.000,00	14.000,00
	3.3.90.14	Diárias – Civil			2.000,00	2.000,00
	3.3.90.30	Material de Consumo			5.000,00	5.000,00
	3.3.90.36	Outros Serviços de Terceiros – Pessoa Física			2.000,00	2.000,00
	3.3.90.39	Outros Serviços de Terceiros - Pessoa Jurídica			5.000,00	5.000,00
12 361 1217	PROMOÇÃO E QUALIFICAÇÃO DO ENSINO FUNDAMENTAL			880.000,00	3.365.230,00	4.245.230,00
12 361 1217 1.11	AQUISIÇÃO DE IMÓVEIS PARA ENSINO			20.000,00		20.000,00
	4.4.90.61	Aquisição de Imóveis		20.000,00		20.000,00
12 361 1217 1.13	LABORATÓRIOS PEDAGÓGICOS E DE INFORMÁTICA			20.000,00		20.000,00
	4.4.90.51	Obras e Instalações		10.000,00		10.000,00
	4.4.90.52	Equipamentos e Material Permanente		10.000,00		10.000,00
12 361 1217 1.14	CONSTRUÇÃO, REFORMA E AMPLIAÇÃO DE ESCOLAS, QUADRAS POLIESPORTIVAS E BIBLIOTECAS, NAS UNIDADES EDUCACIONAIS DO ENSINO FUNDAMENTAL			560.000,00		560.000,00
	4.4.90.51	Obras e Instalações		560.000,00		560.000,00
12 361 1217 1.15	AQUISIÇÃO DE VEÍCULOS, MOBILIÁRIOS E EQUIPAMENTOS PARA AS UNIDADES EDUCACIONAIS DE ENSINO FUNDAMENTAL			260.000,00		260.000,00
	4.4.90.52	Equipamentos e Material Permanente		260.000,00		260.000,00
12 361 1217 1.46	DESAPROPRIAÇÃO DE IMÓVEIS PARA EDUCAÇÃO			20.000,00		20.000,00
	4.4.90.61	Aquisição de Imóveis		20.000,00		20.000,00
12 361 1217 2.41	CAPACITAÇÃO DE SERVIDORES VINCULADOS A EDUCAÇÃO				615.000,00	615.000,00

Documento Assinado Digitalmente por SANDRO CORREA DOS SANTOS
Acesse em: <https://eic.ice.pe.gov.br/proc/semCodigo.do?documento:cb31cec2-d69-40e0-942a-7108af99ceac>



MUNICÍPIO DE CHÃ GRANDE

AV SÃO JOSÉ, 101 - CENTRO - 55.636-000 - Chã Grande/ PE
CNPJ: 11.049.806/0001-90

Usuário: BRUNO HENRIK SILVA

Chave de Autenticação
2202-2575-887

Página
8 / 44

Anexo 6 da Lei Nº 4.320/64 - Programa de Trabalho

Valores em R\$ - Período: Orçamento/2025

Unidade orçamentária: 5001 - SECRETARIA DE EDUCAÇÃO, ESPORTES, CULTURA, TURISMO E JUVENTUDE

Código	Especificação	Não orçamentária	Operação especial	Projetos	Atividades	Total
12 363 1213	ENSINO TÉCNICO PROFISSIONALIZANTE			5.000,00	3.000,00	8.000,00
12 363 1213 1.17	IMPLANTAÇÃO DE INFRA-ESTRUTURA FÍSICA E INSTALAÇÕES			5.000,00		5.000,00
4.4.90.51	Obras e Instalações			5.000,00		5.000,00
12 363 1213 2.53	MANUTENÇÃO DAS ATIVIDADES DO ENSINO PROFISSIONALIZANTE				3.000,00	3.000,00
3.3.90.30	Material de Consumo				1.000,00	1.000,00
3.3.90.36	Outros Serviços de Terceiros – Pessoa Física				1.000,00	1.000,00
3.3.90.39	Outros Serviços de Terceiros - Pessoa Jurídica				1.000,00	1.000,00
12 364	Ensino Superior				522.000,00	522.000,00
12 364 1204	PROMOÇÃO DA QUALIDADE DO ENSINO SUPERIOR				522.000,00	522.000,00
12 364 1204 2.55	AUXÍLIO UNIVERSIDADE				20.000,00	20.000,00
3.3.90.18	Auxílio Financeiro a Estudantes				20.000,00	20.000,00
12 364 1204 2.56	APOIO AOS VESTIBULANDOS				9.000,00	9.000,00
3.1.90.04	Contratação por Tempo Determinado				5.000,00	5.000,00
3.1.90.11	Vencimentos e Vantagens Fixas – Pessoal Civil				1.000,00	1.000,00
3.3.90.30	Material de Consumo				1.000,00	1.000,00
3.3.90.36	Outros Serviços de Terceiros – Pessoa Física				1.000,00	1.000,00
3.3.90.39	Outros Serviços de Terceiros - Pessoa Jurídica				1.000,00	1.000,00
12 364 1204 2.57	TRANSPORTE UNIVERSITÁRIO				491.000,00	491.000,00
3.3.90.18	Auxílio Financeiro a Estudantes				1.000,00	1.000,00
3.3.90.30	Material de Consumo				120.000,00	120.000,00
3.3.90.36	Outros Serviços de Terceiros – Pessoa Física				360.000,00	360.000,00
3.3.90.39	Outros Serviços de Terceiros - Pessoa Jurídica				10.000,00	10.000,00
12 364 1204 2.58	APOIO NA PROMOÇÃO DO ENSINO DE GRADUAÇÃO E PÓS-GRADUAÇÃO DOS PROFISSIONAIS DA EDUCAÇÃO				2.000,00	2.000,00
3.3.90.18	Auxílio Financeiro a Estudantes				1.000,00	1.000,00
3.3.90.39	Outros Serviços de Terceiros - Pessoa Jurídica				1.000,00	1.000,00
12 365	Educação Infantil			300.000,00	175.000,00	475.000,00
12 365 1210	MELHORIA DA QUALIDADE NA EDUCAÇÃO INFANTIL			300.000,00	160.000,00	460.000,00
12 365 1210 1.18	CONSTRUÇÃO, REFORMA E AMPLIAÇÃO DE ESCOLAS DE EDUCAÇÃO INFANTIL (PRÉ-ESCOLA)			70.000,00		70.000,00
4.4.90.51	Obras e Instalações			70.000,00		70.000,00
12 365 1210 1.19	AQUISIÇÃO DE VEÍCULOS, MOBILIÁRIOS E EQUIPAMENTOS PARA AS ESCOLAS DE EDUCAÇÃO INFANTIL (PRÉ-ESCOLA)			40.000,00		40.000,00
4.4.90.52	Equipamentos e Material Permanente			40.000,00		40.000,00
12 365 1210 1.296	CONSTRUÇÃO, REFORMA E AMPLIAÇÃO DE CRECHES			120.000,00		120.000,00
4.4.90.51	Obras e Instalações			120.000,00		120.000,00
12 365 1210 1.297	AQUISIÇÃO DE VEÍCULOS, MOBILIÁRIOS E EQUIPAMENTOS PARA AS CRECHES			70.000,00		70.000,00
4.4.90.52	Equipamentos e Material Permanente			70.000,00		70.000,00
12 365 1210 2.59	MANUTENÇÃO DAS ATIVIDADES DESENVOLVIDAS NO ENSINO PRÉ-ESCOLAR NAS ESCOLAS DE EDUCAÇÃO INFANTIL				58.000,00	58.000,00
3.1.90.04	Contratação por Tempo Determinado				4.000,00	4.000,00
3.1.90.11	Vencimentos e Vantagens Fixas – Pessoal Civil				5.000,00	5.000,00

Documentação Digitalmente por: SANDRO CORREA DOS SANTOS
Acesse em: https://eic.ce.gov.br/pp/validaDoc.seam Código do documento: cb31cec2-d6d9-40e0-942a-7108af99ceac



MUNICÍPIO DE CHÃ GRANDE

AV SÃO JOSÉ, 101 - CENTRO - 55.636-000 - Chã Grande/ PE
CNPJ: 11.049.806/0001-90

Usuário: BRUNO HENRIK SILVA

Chave de Autenticação
2202-2575-887

Página
9 / 44

Anexo 6 da Lei Nº 4.320/64 - Programa de Trabalho

Valores em R\$ - Período: Orçamento/2025

Unidade orçamentária: 5001 - SECRETARIA DE EDUCAÇÃO, ESPORTES, CULTURA, TURISMO E JUVENTUDE

Código	Especificação	Não orçamentária	Operação especial	Projetos	Atividades	Total
	3.1.90.13 Obrigações Patronais				1.000,00	1.000,00
	3.1.90.94 Indenizações e Restituições Trabalhistas				1.000,00	1.000,00
	3.1.91.13 Obrigações Patronais				5.000,00	5.000,00
	3.3.90.08 Outros Benefícios Assistenciais do servidor e do militar				1.000,00	1.000,00
	3.3.90.14 Diárias - Civil				1.000,00	1.000,00
	3.3.90.30 Material de Consumo				10.000,00	10.000,00
	3.3.90.36 Outros Serviços de Terceiros - Pessoa Física				10.000,00	10.000,00
	3.3.90.39 Outros Serviços de Terceiros - Pessoa Jurídica				20.000,00	20.000,00
12 365 1210 2.862	MANUTENÇÃO DO FUNCIONAMENTO DAS CRECHES				102.000,00	102.000,00
	3.1.90.04 Contratação por Tempo Determinado				4.000,00	4.000,00
	3.1.90.11 Vencimentos e Vantagens Fixas - Pessoal Civil				5.000,00	5.000,00
	3.1.90.13 Obrigações Patronais				4.000,00	4.000,00
	3.1.90.94 Indenizações e Restituições Trabalhistas				4.000,00	4.000,00
	3.1.91.13 Obrigações Patronais				4.000,00	4.000,00
	3.3.90.08 Outros Benefícios Assistenciais do servidor e do militar				4.000,00	4.000,00
	3.3.90.14 Diárias - Civil				3.000,00	3.000,00
	3.3.90.30 Material de Consumo				60.000,00	60.000,00
	3.3.90.36 Outros Serviços de Terceiros - Pessoa Física				4.000,00	4.000,00
	3.3.90.39 Outros Serviços de Terceiros - Pessoa Jurídica				10.000,00	10.000,00
12 365 2710	PROGRAMA ALFABETIZAÇÃO NA IDADE CERTA				15.000,00	15.000,00
12 365 2710 2.897	Implantação de Políticas de Valorização e Formação Continuada no Ensino				15.000,00	15.000,00
	3.3.90.30 Material de Consumo				5.000,00	5.000,00
	3.3.90.36 Outros Serviços de Terceiros - Pessoa Física				5.000,00	5.000,00
	3.3.90.39 Outros Serviços de Terceiros - Pessoa Jurídica				5.000,00	5.000,00
12 366	Educação de Jovens e Adultos			25.000,00	79.000,00	104.000,00
12 366 1214	MELHORIA DA QUALIDADE DA EDUCAÇÃO DE JOVENS E ADULTOS			25.000,00	79.000,00	104.000,00
12 366 1214 1.302	AQUISIÇÃO DE VEÍCULOS, MOBILIÁRIOS E EQUIPAMENTOS PARA AS UNIDADES EDUCACIONAIS DE JOVENS E ADULTOS			25.000,00		25.000,00
	4.4.90.52 Equipamentos e Material Permanente			25.000,00		25.000,00
12 366 1214 2.60	MANUTENÇÃO DAS UNIDADES EDUCACIONAIS DE JOVENS E ADULTOS				79.000,00	79.000,00
	3.1.90.04 Contratação por Tempo Determinado				4.000,00	4.000,00
	3.1.90.11 Vencimentos e Vantagens Fixas - Pessoal Civil				6.000,00	6.000,00
	3.1.90.13 Obrigações Patronais				12.000,00	12.000,00
	3.1.90.94 Indenizações e Restituições Trabalhistas				5.000,00	5.000,00
	3.1.91.13 Obrigações Patronais				5.000,00	5.000,00
	3.3.90.08 Outros Benefícios Assistenciais do servidor e do militar				1.000,00	1.000,00
	3.3.90.14 Diárias - Civil				1.000,00	1.000,00
	3.3.90.30 Material de Consumo				15.000,00	15.000,00
	3.3.90.36 Outros Serviços de Terceiros - Pessoa Física				20.000,00	20.000,00
	3.3.90.39 Outros Serviços de Terceiros - Pessoa Jurídica				20.000,00	20.000,00
12 367	Educação Especial			50.000,00	445.000,00	495.000,00
12 367 1205	SUPORTE E APOIO EFETIVO NA EDUCAÇÃO ESPECIAL			50.000,00	445.000,00	495.000,00

Documentação legalmente produzida por ORO CORREA DOS SANTOS
Acesse em: <https://portal.tce.ce.gov.br/validador/doc/seam> Código do documento: cb31cec2-d6d9-40e0-942a-7108a199ceac



MUNICÍPIO DE CHÃ GRANDE

AV SÃO JOSÉ, 101 - CENTRO - 55.636-000 - Chã Grande/ PE
CNPJ: 11.049.806/0001-90

Usuário: BRUNO HENRIK SILVA

Chave de Autenticação
2202-2575-887

Página
10 / 44

Anexo 6 da Lei Nº 4.320/64 - Programa de Trabalho

Valores em R\$ - Período: Orçamento/2025

Unidade orçamentária: 5001 - SECRETARIA DE EDUCAÇÃO, ESPORTES, CULTURA, TURISMO E JUVENTUDE

Código	Especificação	Não orçamentária	Operação especial	Projetos	Atividades	Total
12 367 1205 1.20	CONSTRUÇÃO, AMPLIAÇÃO E EQUIPAMENTOS DIVERSOS PARA PROMOVER O ACESSO A EDUCAÇÃO ESPECIAL			50.000,00		50.000,00
4.4.90.51	Obras e Instalações			30.000,00		30.000,00
4.4.90.52	Equipamentos e Material Permanente			20.000,00		20.000,00
12 367 1205 2.62	MANUTENÇÃO DO FUNCIONAMENTO DAS UNIDADES EDUCACIONAIS DE EDUCAÇÃO ESPECIAL				445.000,00	445.000,00
3.3.90.30	Material de Consumo				205.000,00	205.000,00
3.3.90.36	Outros Serviços de Terceiros – Pessoa Física				105.000,00	105.000,00
3.3.90.39	Outros Serviços de Terceiros - Pessoa Jurídica				135.000,00	135.000,00
12 782	Transporte Rodoviário			80.000,00	135.000,00	215.000,00
12 782 2709	TRANSPORTE ESCOLAR DE QUALIDADE			80.000,00	135.000,00	215.000,00
12 782 2709 1.316	Aquisição de veículos para o Transporte Escolar			40.000,00		40.000,00
4.4.90.52	Equipamentos e Material Permanente			40.000,00		40.000,00
12 782 2709 1.317	Aquisição de Veículos para o Transporte Escolar			40.000,00		40.000,00
4.4.90.52	Equipamentos e Material Permanente			40.000,00		40.000,00
12 782 2709 2.892	Programa Estadual do Transporte Escolar - PETE				30.000,00	30.000,00
3.3.90.30	Material de Consumo				10.000,00	10.000,00
3.3.90.36	Outros Serviços de Terceiros – Pessoa Física				10.000,00	10.000,00
3.3.90.39	Outros Serviços de Terceiros - Pessoa Jurídica				10.000,00	10.000,00
12 782 2709 2.893	Programa Nacional de Transporte Escolar - PNATE				30.000,00	30.000,00
3.3.90.30	Material de Consumo				10.000,00	10.000,00
3.3.90.36	Outros Serviços de Terceiros – Pessoa Física				10.000,00	10.000,00
3.3.90.39	Outros Serviços de Terceiros - Pessoa Jurídica				10.000,00	10.000,00
12 782 2709 2.894	Programa Nacional de Transporte Escolar - PNATE - Ensino Médio				30.000,00	30.000,00
3.3.90.30	Material de Consumo				10.000,00	10.000,00
3.3.90.36	Outros Serviços de Terceiros – Pessoa Física				10.000,00	10.000,00
3.3.90.39	Outros Serviços de Terceiros - Pessoa Jurídica				10.000,00	10.000,00
12 782 2709 2.895	Manutenção do Transporte Escolar - Ensino Infantil				30.000,00	30.000,00
3.3.90.30	Material de Consumo				10.000,00	10.000,00
3.3.90.36	Outros Serviços de Terceiros – Pessoa Física				10.000,00	10.000,00
3.3.90.39	Outros Serviços de Terceiros - Pessoa Jurídica				10.000,00	10.000,00
12 782 2709 2.896	Manutenção das Atividades de Transporte Escolar Universitário				15.000,00	15.000,00
3.3.90.30	Material de Consumo				5.000,00	5.000,00
3.3.90.36	Outros Serviços de Terceiros – Pessoa Física				5.000,00	5.000,00
3.3.90.39	Outros Serviços de Terceiros - Pessoa Jurídica				5.000,00	5.000,00
13	Cultura			31.000,00	3.102.700,00	3.133.700,00
13 391	Patrimônio Histórico, Artístico e Arqueológico			5.000,00	20.700,00	25.700,00
13 391 1301	REVITALIZAÇÃO DO PATRIMÔNIO HISTORICO			5.000,00	20.700,00	25.700,00
13 391 1301 1.22	EXECUÇÃO DE OBRAS DE RESTAURAÇÃO DOS IMÓVEIS DO PATRIMÔNIO HISTORICO			5.000,00		5.000,00
4.4.90.51	Obras e Instalações					
13 391 1301 2.65	MANUTENÇÃO DAS ATIVIDADES DE CONSERVAÇÃO E PRESERVAÇÃO DO				20.700,00	20.700,00

Documento Assinado Digitalmente por: SANDRO CORREA DOS SANTOS
Acesse em: https://eic.ice.pe.gov.br/ep/validaDoc.seam Código do documento: cb31cec2-d6d9-40e0-942a-7108af99ceac



MUNICÍPIO DE CHÃ GRANDE

AV SÃO JOSÉ, 101 - CENTRO - 55.636-000 - Chã Grande/ PE
CNPJ: 11.049.806/0001-90

Usuário: BRUNO HENRIK SILVA

Chave de Autenticação
2202-2575-887

Página
11 / 44

Anexo 6 da Lei Nº 4.320/64 - Programa de Trabalho

Valores em R\$ - Período: Orçamento/2025

Unidade orçamentária: 5001 - SECRETARIA DE EDUCAÇÃO, ESPORTES, CULTURA, TURISMO E JUVENTUDE

Código	Especificação	Não orçamentária	Operação especial	Projetos	Atividades	Total
	PATRIMÔNIO PÚBLICO					
3.3.90.30	Material de Consumo				10.700,00	10.700,00
3.3.90.36	Outros Serviços de Terceiros – Pessoa Física				5.000,00	5.000,00
3.3.90.39	Outros Serviços de Terceiros - Pessoa Jurídica				5.000,00	5.000,00
13 392	Difusão Cultural			26.000,00	3.082.000,00	3.108.000,00
13 392 1302	AÇÕES CULTURAIS			26.000,00	3.079.000,00	3.105.000,00
13 392 1302 1.23	AQUISIÇÃO DE EQUIPAMENTOS DIVERSOS DE APOIO A CULTURA			5.000,00		5.000,00
4.4.90.52	Equipamentos e Material Permanente			5.000,00		5.000,00
13 392 1302 1.24	CONSTRUÇÃO DO PATIO DE EVENTOS			5.000,00		5.000,00
4.4.90.51	Obras e Instalações			5.000,00		5.000,00
13 392 1302 1.25	CONSTRUÇÃO, REFORMA E/OU AMPLIAÇÃO DE IMÓVEIS DE APOIO A CULTURA			5.000,00		5.000,00
4.4.90.51	Obras e Instalações			5.000,00		5.000,00
13 392 1302 1.265	AQUISIÇÃO DE MÓVEIS, MÁQUINAS E EQUIPAMENTOS			5.000,00		5.000,00
4.4.90.52	Equipamentos e Material Permanente			5.000,00		5.000,00
13 392 1302 1.315	Ações Culturais da Lei 14.399/2022 (PNAB)			6.000,00		6.000,00
4.4.90.51	Obras e Instalações			3.000,00		3.000,00
4.4.90.52	Equipamentos e Material Permanente			3.000,00		3.000,00
13 392 1302 2.29	Ações Culturais da Lei Paulo Gustavo (LC 195/2022)				150.000,00	150.000,00
3.3.50.41	Contribuições				20.000,00	20.000,00
3.3.90.31	Premiações Culturais, Artísticas, Científicas, Desportivas e Outras				55.000,00	55.000,00
3.3.90.35	Serviços de Consultoria				30.000,00	30.000,00
3.3.90.48	Outros Auxílios Financeiros a Pessoas Físicas				45.000,00	45.000,00
13 392 1302 2.66	PROMOÇÃO DE AÇÕES CULTURAIS				2.810.000,00	2.810.000,00
3.3.90.30	Material de Consumo				150.000,00	150.000,00
3.3.90.31	Premiações Culturais, Artísticas, Científicas, Desportivas e Outras				10.000,00	10.000,00
3.3.90.36	Outros Serviços de Terceiros – Pessoa Física				150.000,00	150.000,00
3.3.90.39	Outros Serviços de Terceiros - Pessoa Jurídica				2.500.000,00	2.500.000,00
13 392 1302 2.67	AÇÕES DE APOIO A CULTURA				84.000,00	84.000,00
3.3.90.30	Material de Consumo				10.000,00	10.000,00
3.3.90.32	Material, Bem ou Serviço para Distribuição Gratuita				1.000,00	1.000,00
3.3.90.36	Outros Serviços de Terceiros – Pessoa Física				10.000,00	10.000,00
3.3.90.39	Outros Serviços de Terceiros - Pessoa Jurídica				13.000,00	13.000,00
3.3.90.48	Outros Auxílios Financeiros a Pessoas Físicas				50.000,00	50.000,00
13 392 1302 2.69	MANUTENÇÃO DA BIBLIOTECA				21.000,00	21.000,00
3.3.90.30	Material de Consumo				1.000,00	1.000,00
3.3.90.36	Outros Serviços de Terceiros – Pessoa Física				10.000,00	10.000,00
3.3.90.39	Outros Serviços de Terceiros - Pessoa Jurídica				10.000,00	10.000,00
13 392 1302 2.890	Ações Culturais da Lei 14.399/2022 (PNAB)				14.000,00	14.000,00
3.3.50.41	Contribuições					
3.3.60.41	Contribuições					
3.3.90.31	Premiações Culturais, Artísticas, Científicas, Desportivas e Outras				2.000,00	2.000,00

Documento Digitalmente assinado por: SANDRO CORREA DOS SANTOS
Asses em p://eice:ce:pe.gov.br/validadoc:seam Código do documento: cb31ecc2-d6d9-40e0-942a-7108af99ceac



MUNICÍPIO DE CHÃ GRANDE

AV SÃO JOSÉ, 101 - CENTRO - 55.636-000 - Chã Grande/ PE
CNPJ: 11.049.806/0001-90

Usuário: BRUNO HENRIK SILVA

Chave de Autenticação
2202-2575-887

Página
12 / 44

Anexo 6 da Lei Nº 4.320/64 - Programa de Trabalho

Valores em R\$ - Período: Orçamento/2025

Unidade orçamentária: 5001 - SECRETARIA DE EDUCAÇÃO, ESPORTES, CULTURA, TURISMO E JUVENTUDE

Código	Especificação	Não orçamentária	Operação especial	Projetos	Atividades	Total
3.3.90.35	Serviços de Consultoria				2.000,00	2.000,00
3.3.90.36	Outros Serviços de Terceiros – Pessoa Física				2.000,00	2.000,00
3.3.90.39	Outros Serviços de Terceiros - Pessoa Jurídica				2.000,00	2.000,00
3.3.90.48	Outros Auxílios Financeiros a Pessoas Físicas				2.000,00	2.000,00
13 392 1303	BIBLIOTECA MÓVEL				3.000,00	3.000,00
13 392 1303 2.70	IMPLANTAÇÃO E MANUTENÇÃO DO PROGRAMA BIBLIOTECA MÓVEL				3.000,00	3.000,00
3.3.90.30	Material de Consumo				1.000,00	1.000,00
3.3.90.36	Outros Serviços de Terceiros – Pessoa Física				1.000,00	1.000,00
3.3.90.39	Outros Serviços de Terceiros - Pessoa Jurídica				1.000,00	1.000,00
23	Comércio e Serviços			5.000,00	26.000,00	31.000,00
23 695	Turismo			5.000,00	26.000,00	31.000,00
23 695 2301	PROMOÇÃO DO TURISMO			5.000,00	26.000,00	31.000,00
23 695 2301 1.21	IMPLANTAÇÃO DE INFRA-ESTRUTURA E PROJETOS TURISTICOS, INCLUINDO ESPAÇOS DE LAZER PÚBLICO			5.000,00		5.000,00
4.4.90.51	Obras e Instalações			5.000,00		5.000,00
23 695 2301 2.63	MANUTENÇÃO DAS AÇÕES VOLTADAS PARA A PROMOÇÃO E DESENVOLVIMENTO TURÍSTICO				26.000,00	26.000,00
3.3.90.30	Material de Consumo				5.000,00	5.000,00
3.3.90.31	Premiações Culturais, Artísticas, Científicas, Desportivas e Outras				1.000,00	1.000,00
3.3.90.36	Outros Serviços de Terceiros – Pessoa Física				10.000,00	10.000,00
3.3.90.39	Outros Serviços de Terceiros - Pessoa Jurídica				10.000,00	10.000,00
27	Desporto e Lazer			210.000,00	171.000,00	381.000,00
27 812	Desporto Comunitário			210.000,00	171.000,00	381.000,00
27 812 2701	PROMOÇÃO DO DESPORTO E LAZER			210.000,00	171.000,00	381.000,00
27 812 2701 1.27	CONSTRUÇÃO, REFORMA E/OU AMPLIAÇÃO DE INSTALAÇÕES DE APOIO AO DESPORTO E LAZER			205.000,00		205.000,00
4.4.90.51	Obras e Instalações			205.000,00		205.000,00
27 812 2701 1.264	AQUISIÇÃO DE MÓVEIS, MÁQUINAS E EQUIPAMENTOS PARA PROMOÇÃO DO DESPORTO E LAZER			5.000,00		5.000,00
4.4.90.52	Equipamentos e Material Permanente			5.000,00		5.000,00
27 812 2701 2.68	MANUTENÇÃO DAS ATIVIDADES VINCULADAS AO ESPORTE E LAZER NO MUNICÍPIO				171.000,00	171.000,00
3.3.90.30	Material de Consumo				5.000,00	5.000,00
3.3.90.31	Premiações Culturais, Artísticas, Científicas, Desportivas e Outras				6.000,00	6.000,00
3.3.90.32	Material, Bem ou Serviço para Distribuição Gratuita				30.000,00	30.000,00
3.3.90.36	Outros Serviços de Terceiros – Pessoa Física				20.000,00	20.000,00
3.3.90.39	Outros Serviços de Terceiros - Pessoa Jurídica				100.000,00	100.000,00
3.3.90.48	Outros Auxílios Financeiros a Pessoas Físicas				10.000,00	10.000,00
Total da unidade orçamentária				1.941.000,00	15.960.740,00	17.901.740,00

Unidade orçamentária: 5002 - FUNDEB

Código	Especificação	Não orçamentária	Operação especial	Projetos	Atividades	Total
12	Educação			3.811.000,00	46.674.000,00	50.485.000,00



Documento assinado digitalmente por SCS ORBEA DOS SANTOS
 Acesso em: 14/04/2025 às 10:00:00. Documento assinado digitalmente por SCS ORBEA DOS SANTOS
 Código do documento: 00000000-0000-0000-0000-00000000

MUNICÍPIO DE CHÃ GRANDE

AV SÃO JOSÉ, 101 - CENTRO - 55.636-000 - Chã Grande/ PE
CNPJ: 11.049.806/0001-90

Usuário: BRUNO HENRIK SILVA

Chave de Autenticação
2202-2575-887

Página
13 / 44

Anexo 6 da Lei Nº 4.320/64 - Programa de Trabalho

Valores em R\$ - Período: Orçamento/2025

Unidade orçamentária: 5002 - FUNDEB						
Código	Especificação	Não orçamentária	Operação especial	Projetos	Atividades	Total
12 361	Ensino Fundamental			2.498.800,00	32.374.860,00	34.873.660,00
12 361 1202	GESTÃO DAS ATIVIDADES-MEIO DA EDUCAÇÃO BÁSICA				605.000,00	605.000,00
12 361 1202 2.71	MANUTENÇÃO DAS ATIVIDADES-MEIO DA EDUCAÇÃO BÁSICA				605.000,00	605.000,00
3.3.90.30	Material de Consumo				400.000,00	400.000,00
3.3.90.36	Outros Serviços de Terceiros – Pessoa Física				35.000,00	35.000,00
3.3.90.39	Outros Serviços de Terceiros - Pessoa Jurídica				170.000,00	170.000,00
12 361 1203	TRANSPORTE ESCOLAR DE QUALIDADE				820.000,00	820.000,00
12 361 1203 2.72	MANUTENÇÃO DAS AÇÕES DO TRANSPORTE ESCOLAR COM RECURSOS DO FUNDEB 30%				820.000,00	820.000,00
3.3.90.30	Material de Consumo				700.000,00	700.000,00
3.3.90.36	Outros Serviços de Terceiros – Pessoa Física				20.000,00	20.000,00
3.3.90.39	Outros Serviços de Terceiros - Pessoa Jurídica				100.000,00	100.000,00
12 361 1206	EDUCAÇÃO BASICA DE QUALIDADE			310.000,00	60.000,00	370.000,00
12 361 1206 1.30	AQUISIÇÃO DE IMÓVEIS PARA O ENSINO			40.000,00		40.000,00
4.4.90.61	Aquisição de Imóveis			40.000,00		40.000,00
12 361 1206 1.31	CONSTRUÇÃO, REFORMA E/OU AMPLIAÇÃO DE UNIDADES ESCOLARES			270.000,00		270.000,00
4.4.90.51	Obras e Instalações			270.000,00		270.000,00
12 361 1206 2.76	MANUTENÇÃO DE IMÓVEIS DA EDUCAÇÃO				60.000,00	60.000,00
3.3.90.30	Material de Consumo				30.000,00	30.000,00
3.3.90.36	Outros Serviços de Terceiros – Pessoa Física				10.000,00	10.000,00
3.3.90.39	Outros Serviços de Terceiros - Pessoa Jurídica				20.000,00	20.000,00
12 361 1217	PROMOÇÃO E QUALIFICAÇÃO DO ENSINO FUNDAMENTAL			2.188.800,00	28.269.860,00	30.458.660,00
12 361 1217 1.28	AQUISIÇÃO DE VEÍCULOS, MOBILIÁRIOS E EQUIPAMENTOS PARA AS UNIDADES EDUCACIONAIS DO ENSINO FUNDAMENTAL COM RECURSOS DO FUNDEB 30%			1.100.000,00		1.100.000,00
4.4.90.52	Equipamentos e Material Permanente			1.100.000,00		1.100.000,00
12 361 1217 1.29	CONSTRUÇÃO, REFORMA E AMPLIAÇÃO DE ESCOLAS, QUADRAS POLIESPORTIVAS E BIBLIOTECAS, NAS UNIDADES EDUCACIONAIS DO ENSINO FUNDAMENTAL COM RECURSOS DO FUNDEB			1.088.800,00		1.088.800,00
4.4.90.52	Equipamentos e Material Permanente			1.088.800,00		1.088.800,00
12 361 1217 2.73	CAPACITAÇÃO, TREINAMENTO E APERFEÇOAMENTO DE PROFISSIONAIS DA EDUCAÇÃO				145.000,00	145.000,00
3.3.90.36	Outros Serviços de Terceiros – Pessoa Física				5.000,00	5.000,00
3.3.90.39	Outros Serviços de Terceiros - Pessoa Jurídica				140.000,00	140.000,00
12 361 1217 2.74	REMUNERAÇÃO DOS PROFISSIONAIS DA EDUCAÇÃO EM PLENO EXERCÍCIO NAS ESCOLAS COM RECURSOS DO FUNDEB 70%				27.185.860,00	27.185.860,00
3.1.90.04	Contratação por Tempo Determinado				850.000,00	850.000,00
3.1.90.11	Vencimentos e Vantagens Fixas – Pessoal Civil				20.759.000,00	20.759.000,00
3.1.90.13	Obrigações Patronais				608.360,00	608.360,00
3.1.90.16	Outras Despesas Variáveis – Pessoal Civil				1.000,00	1.000,00
3.1.90.94	Indenizações e Restituições Trabalhistas				1.600.000,00	1.600.000,00
3.1.91.13	Obrigações Patronais				3.287.000,00	3.287.000,00
3.3.90.08	Outros Benefícios Assistenciais do servidor e do militar				0,00	0,00

Documento Assinado Digitalmente por: SANDRO CORREA DOS SANTOS
Acesse em: <https://receita.gov.br/epp/validadorDoc/seam/Código%20do%20documento%3Acb31cec2-d6d9-40e0-942a-7108af99ceac>



MUNICÍPIO DE CHÃ GRANDE

AV SÃO JOSÉ, 101 - CENTRO - 55.636-000 - Chã Grande/ PE
CNPJ: 11.049.806/0001-90

Usuário: BRUNO HENRIK SILVA

Chave de Autenticação
2202-2575-887

Página
14 / 44

Anexo 6 da Lei Nº 4.320/64 - Programa de Trabalho

Valores em R\$ - Período: Orçamento/2025

Unidade orçamentária: 5002 - FUNDEB						
Código	Especificação	Não orçamentária	Operação especial	Projetos	Atividades	Total
12 361 1217 2.282	MANUTENÇÃO DAS ESCOLAS DO ENSINO FUNDAMENTAL COM RECURSOS DO FUNDEB 30%				939.000,00	939.000,00
3.1.90.04	Contratação por Tempo Determinado				4.000,00	4.000,00
3.1.90.11	Vencimentos e Vantagens Fixas – Pessoal Civil				285.000,00	285.000,00
3.1.90.13	Obrigações Patronais				80.000,00	80.000,00
3.1.90.16	Outras Despesas Variáveis – Pessoal Civil				1.000,00	1.000,00
3.1.90.94	Indenizações e Restituições Trabalhistas				30.000,00	30.000,00
3.1.91.13	Obrigações Patronais				100.000,00	100.000,00
3.3.90.08	Outros Benefícios Assistenciais do servidor e do militar				33.000,00	33.000,00
3.3.90.14	Diárias – Civil				5.000,00	5.000,00
3.3.90.30	Material de Consumo				50.000,00	50.000,00
3.3.90.36	Outros Serviços de Terceiros – Pessoa Física				150.000,00	150.000,00
3.3.90.39	Outros Serviços de Terceiros - Pessoa Jurídica				200.000,00	200.000,00
3.3.90.47	Obrigações Tributárias e Contributivas				1.000,00	1.000,00
12 361 1218	SUPORTE SOCIAL AOS ESTUDANTES DA REDE MUNICIPAL DE ENSINO				2.620.000,00	2.620.000,00
12 361 1218 2.77	AQUISIÇÃO DE MATERIAL DIDÁTICO				2.620.000,00	2.620.000,00
3.3.90.32	Material, Bem ou Serviço para Distribuição Gratuita				2.600.000,00	2.600.000,00
3.3.90.36	Outros Serviços de Terceiros – Pessoa Física				20.000,00	20.000,00
12 365	Educação Infantil			1.307.200,00	12.815.140,00	14.122.340,00
12 365 1210	MELHORIA DA QUALIDADE NA EDUCAÇÃO INFANTIL			1.307.200,00	12.815.140,00	14.122.340,00
12 365 1210 1.298	CONSTRUÇÃO, REFORMA E AMPLIAÇÃO DE ESCOLAS DE EDUCAÇÃO INFANTIL COM RECURSOS DO FUNDEB			5.000,00		5.000,00
4.4.90.51	Obras e Instalações			5.000,00		5.000,00
12 365 1210 1.299	AQUISIÇÃO DE VEÍCULOS, MOBILIÁRIOS E EQUIPAMENTOS PARA AS ESCOLAS DE EDUCAÇÃO INFANTIL COM RECURSOS DO FUNDEB			2.000,00		2.000,00
4.4.90.52	Equipamentos e Material Permanente			2.000,00		2.000,00
12 365 1210 1.300	CONSTRUÇÃO, REFORMA E AMPLIAÇÃO DE CRECHES COM RECURSOS DO FUNDEB			5.000,00		5.000,00
4.4.90.51	Obras e Instalações			5.000,00		5.000,00
12 365 1210 1.301	AQUISIÇÃO DE VEÍCULOS, MOBILIÁRIOS E EQUIPAMENTOS PARA AS CRECHES COM RECURSOS DO FUNDEB			1.295.200,00		1.295.200,00
4.4.90.52	Equipamentos e Material Permanente			1.295.200,00		1.295.200,00
12 365 1210 2.283	REMUNERAÇÃO DOS PROFISSIONAIS DA EDUCAÇÃO EM PLENO EXERCÍCIO NO ENSINO PRÉ-ESCOLAR COM RECURSOS DO FUNDEB 70%				8.798.140,00	8.798.140,00
3.1.90.04	Contratação por Tempo Determinado				4.000,00	4.000,00
3.1.90.11	Vencimentos e Vantagens Fixas – Pessoal Civil				8.145.000,00	8.145.000,00
3.1.90.13	Obrigações Patronais				297.640,00	297.640,00
3.1.91.13	Obrigações Patronais				350.000,00	350.000,00
3.3.90.08	Outros Benefícios Assistenciais do servidor e do militar				1.500,00	1.500,00
12 365 1210 2.284	MANUTENÇÃO DAS ATIVIDADES DESENVOLVIDAS NO ENSINO PRÉ-ESCOLAR NAS ESCOLAS DE EDUCAÇÃO INFANTIL COM RECURSOS DO FUNDEB				875.000,00	875.000,00
3.1.90.04	Contratação por Tempo Determinado					

Documento assinado digitalmente por: SANDRO CORREA DOS SANTOS
Acesse em: <https://eic.ice.pe.gov.br/epp/validaDoc.seam> Código do documento: cb31cec2-d6d9-40e0-942a-7108af99ceac



MUNICÍPIO DE CHÃ GRANDE

AV SÃO JOSÉ, 101 - CENTRO - 55.636-000 - Chã Grande/ PE
CNPJ: 11.049.806/0001-90

Usuário: BRUNO HENRIK SILVA

Chave de Autenticação
2202-2575-887

Página
15 / 44

Anexo 6 da Lei Nº 4.320/64 - Programa de Trabalho

Valores em R\$ - Período: Orçamento/2025

Unidade orçamentária: 5002 - FUNDEB						
Código	Especificação	Não orçamentária	Operação especial	Projetos	Atividades	Total
3.1.90.11	Vencimentos e Vantagens Fixas – Pessoal Civil				5.000,00	5.000,00
3.1.90.13	Obrigações Patronais				1.000,00	1.000,00
3.1.90.94	Indenizações e Restituições Trabalhistas				142.000,00	142.000,00
3.1.91.13	Obrigações Patronais				5.000,00	5.000,00
3.3.90.14	Diárias – Civil				1.000,00	1.000,00
3.3.90.30	Material de Consumo				700.000,00	700.000,00
3.3.90.36	Outros Serviços de Terceiros – Pessoa Física				10.000,00	10.000,00
3.3.90.39	Outros Serviços de Terceiros - Pessoa Jurídica				5.000,00	5.000,00
3.3.90.47	Obrigações Tributárias e Contributivas				1.000,00	1.000,00
12 365 1210 2.864	REMUNERAÇÃO DOS PROFISSIONAIS DA EDUCAÇÃO EM PLENO EXERCÍCIO NAS CRECHES COM RECURSOS DO FUNDEB 70%				3.044.000,00	3.044.000,00
3.1.90.04	Contratação por Tempo Determinado				205.000,00	205.000,00
3.1.90.11	Vencimentos e Vantagens Fixas – Pessoal Civil				2.455.200,00	2.455.200,00
3.1.90.13	Obrigações Patronais				194.000,00	194.000,00
3.1.91.13	Obrigações Patronais				140.000,00	140.000,00
3.3.90.08	Outros Benefícios Assistenciais do servidor e do militar				49.800,00	49.800,00
12 365 1210 2.865	MANUTENÇÃO DO FUNCIONAMENTO DAS CRECHES COM RECURSOS DO FUNDEB				98.000,00	98.000,00
3.1.90.04	Contratação por Tempo Determinado				5.000,00	5.000,00
3.1.90.11	Vencimentos e Vantagens Fixas – Pessoal Civil				3.000,00	3.000,00
3.1.90.13	Obrigações Patronais				3.000,00	3.000,00
3.1.90.94	Indenizações e Restituições Trabalhistas				29.000,00	29.000,00
3.1.91.13	Obrigações Patronais				4.000,00	4.000,00
3.3.90.04	Contratação por Tempo Determinado				4.000,00	4.000,00
3.3.90.14	Diárias – Civil				3.000,00	3.000,00
3.3.90.30	Material de Consumo				40.000,00	40.000,00
3.3.90.39	Outros Serviços de Terceiros - Pessoa Jurídica				4.000,00	4.000,00
3.3.90.47	Obrigações Tributárias e Contributivas				3.000,00	3.000,00
12 366	Educação de Jovens e Adultos			5.000,00	1.484.000,00	1.489.000,00
12 366 1214	MELHORIA DA QUALIDADE DA EDUCAÇÃO DE JOVENS E ADULTOS			5.000,00	1.484.000,00	1.489.000,00
12 366 1214 1.303	AQUISIÇÃO DE VEÍCULOS, MOBILIÁRIOS E EQUIPAMENTOS PARA AS UNIDADES EDUCACIONAIS DE JOVENS E ADULTOS COM RECURSOS DO FUNDEB 30%			5.000,00		5.000,00
4.4.90.52	Equipamentos e Material Permanente			5.000,00		5.000,00
12 366 1214 2.80	REMUNERAÇÃO DOS PROFISSIONAIS DE EDUCAÇÃO EM PLENO EXERCÍCIO NA EDUCAÇÃO DE JOVENS E ADULTOS COM RECURSOS DO FUNDEB 70%				1.195.000,00	1.195.000,00
3.1.90.04	Contratação por Tempo Determinado				1.000.000,00	1.000.000,00
3.1.90.11	Vencimentos e Vantagens Fixas – Pessoal Civil				10.000,00	10.000,00
3.1.90.13	Obrigações Patronais				120.000,00	120.000,00
3.1.90.94	Indenizações e Restituições Trabalhistas				30.000,00	30.000,00
3.1.91.13	Obrigações Patronais				5.000,00	5.000,00
3.3.90.08	Outros Benefícios Assistenciais do servidor e do militar				30.000,00	30.000,00

Documento Assinado Digitalmente por: SANDRO CORREA DOS SANTOS
Acesse em: https://eic.ice.pe.gov.br/epp/validaDoc.seam Código do documento: cb31cec2-d6d9-40e0-942a-7108af99ceac



MUNICÍPIO DE CHÃ GRANDE

AV SÃO JOSÉ, 101 - CENTRO - 55.636-000 - Chã Grande/ PE
CNPJ: 11.049.806/0001-90

Usuário: BRUNO HENRIK SILVA

Chave de Autenticação
2202-2575-887

Página
16 / 44

Anexo 6 da Lei Nº 4.320/64 - Programa de Trabalho

Valores em R\$ - Período: Orçamento/2025

Unidade orçamentária:	5002 - FUNDEB					
Código	Especificação	Não orçamentária	Operação especial	Projetos	Atividades	Total
12 366 1214 2.285	MANUTENÇÃO E OPERACIONALIZAÇÃO DAS AÇÕES DESENVOLVIDAS NA EDUCAÇÃO DE JOVENS E ADULTOS COM RECURSOS DO FUNDEB 30%				289.000,00	289.000,00
3.1.90.04	Contratação por Tempo Determinado				5.000,00	5.000,00
3.1.90.11	Vencimentos e Vantagens Fixas – Pessoal Civil				5.000,00	5.000,00
3.1.90.13	Obrigações Patronais				1.000,00	1.000,00
3.1.90.94	Indenizações e Restituições Trabalhistas				1.000,00	1.000,00
3.1.91.13	Obrigações Patronais				5.000,00	5.000,00
3.3.90.14	Diárias – Civil				1.000,00	1.000,00
3.3.90.30	Material de Consumo				250.000,00	250.000,00
3.3.90.36	Outros Serviços de Terceiros – Pessoa Física				10.000,00	10.000,00
3.3.90.39	Outros Serviços de Terceiros - Pessoa Jurídica				10.000,00	10.000,00
3.3.90.47	Obrigações Tributárias e Contributivas				1.000,00	1.000,00
Total da unidade orçamentária				3.811.000,00	46.674.000,00	50.485.000,00

Unidade orçamentária:	6001 - SECRETARIA DE INFRA ESTRUTURA					
Código	Especificação	Não orçamentária	Operação especial	Projetos	Atividades	Total
4	Administração			60.000,00		60.000,00
4 122	Administração Geral			60.000,00		60.000,00
4 122 413	MODERNIZAÇÃO DA ESTRUTURA FÍSICA DE APOIO ADMINISTRATIVO			60.000,00		60.000,00
4 122 413 1.37	EXECUÇÃO DE OBRAS EM IMÓVEIS VINCULADOS A ADMINISTRAÇÃO MUNICIPAL			20.000,00		20.000,00
4.4.90.51	Obras e Instalações			20.000,00		20.000,00
4 122 413 1.74	CONSTRUÇÃO DE CENTRO ADMINISTRATIVO			40.000,00		40.000,00
4.4.90.51	Obras e Instalações			40.000,00		40.000,00
15	Urbanismo			17.036.000,00	4.301.000,00	21.337.000,00
15 122	Administração Geral			10.000,00	4.130.000,00	4.140.000,00
15 122 1501	GESTÃO ADMINISTRATIVA DA SECRETARIA DE INFRA ESTRUTURA				4.130.000,00	4.130.000,00
15 122 1501 2.853	MANUTENÇÃO DA SECRETARIA DE INFRA ESTRUTURA				4.130.000,00	4.130.000,00
3.1.90.04	Contratação por Tempo Determinado				20.000,00	20.000,00
3.1.90.11	Vencimentos e Vantagens Fixas – Pessoal Civil				300.000,00	300.000,00
3.1.90.13	Obrigações Patronais				80.000,00	80.000,00
3.1.90.94	Indenizações e Restituições Trabalhistas				60.000,00	60.000,00
3.1.91.13	Obrigações Patronais				50.000,00	50.000,00
3.3.90.08	Outros Benefícios Assistenciais do servidor e do militar				100.000,00	100.000,00
3.3.90.14	Diárias – Civil				10.000,00	10.000,00
3.3.90.30	Material de Consumo				2.200.000,00	2.200.000,00
3.3.90.34	Outras Despesas de Pessoal decorrentes de Contratos de Terceirização				5.000,00	5.000,00
3.3.90.36	Outros Serviços de Terceiros – Pessoa Física				500.000,00	500.000,00
3.3.90.37	Locação de Mão-de-Obra				5.000,00	5.000,00
3.3.90.39	Outros Serviços de Terceiros - Pessoa Jurídica				750.000,00	750.000,00
3.3.90.47	Obrigações Tributárias e Contributivas					
15 122 1502	MODERNIZAÇÃO DOS SERVIÇOS PUBLICOS					
15 122 1502 1.288	AQUISIÇÃO DE MÁQUINAS, VEÍCULOS E EQUIPAMENTOS PARA			10.000,00		10.000,00

Documento Assinado Digitalmente por OSMAR DO CARVALHO CORREA DOS SANTOS
Acesse em https://portal.legis.br/pe/validaDoc.seam?codigo_documento=cb31cec2-d6d9-40e0-942a-7108af99ceac



MUNICÍPIO DE CHÃ GRANDE

AV SÃO JOSÉ, 101 - CENTRO - 55.636-000 - Chã Grande/ PE
CNPJ: 11.049.806/0001-90

Usuário: BRUNO HENRIK SILVA

Chave de Autenticação
2202-2575-887

Página
18 / 44

Anexo 6 da Lei Nº 4.320/64 - Programa de Trabalho

Valores em R\$ - Período: Orçamento/2025

Unidade orçamentária: 6001 - SECRETARIA DE INFRA ESTRUTURA				Não orçamentária	Operação especial	Projetos	Atividades	Total
Código	Especificação							
15 813 1503 1.42	OBRAS DE PRAÇAS, PARQUES, JARDINS E ÁREAS DE LAZER PÚBLICAS					320.000,00		320.000,00
	4.4.90.51	Obras e Instalações				320.000,00		320.000,00
16	Habitação					120.000,00		120.000,00
16 482	Habitação Urbana					120.000,00		120.000,00
16 482 1601	HABITAÇÃO POPULAR					120.000,00		120.000,00
16 482 1601 1.43	EXECUÇÃO DE OBRAS PARA HABITAÇÃO					120.000,00		120.000,00
	4.4.90.51	Obras e Instalações				120.000,00		120.000,00
17	Saneamento					440.000,00	16.000,00	456.000,00
17 511	Saneamento Básico Rural					210.000,00		210.000,00
17 511 1701	SANEAMENTO RURAL SIMPLIFICADO					210.000,00		210.000,00
17 511 1701 1.44	CONSTRUÇÃO E REFORMA DE PRIVADAS HIGIÊNICAS					210.000,00		210.000,00
	4.4.90.51	Obras e Instalações				210.000,00		210.000,00
17 512	Saneamento Básico Urbano					230.000,00	16.000,00	246.000,00
17 512 1702	SANEAMENTO URBANO					230.000,00	16.000,00	246.000,00
17 512 1702 1.45	EXECUÇÃO DE OBRAS DE SANEAMENTO					230.000,00		230.000,00
	4.4.90.51	Obras e Instalações				230.000,00		230.000,00
17 512 1702 2.89	MANUTENÇÃO DO SANEAMENTO BÁSICO						16.000,00	16.000,00
	3.3.90.30	Material de Consumo					1.000,00	1.000,00
	3.3.90.36	Outros Serviços de Terceiros - Pessoa Física					5.000,00	5.000,00
	3.3.90.39	Outros Serviços de Terceiros - Pessoa Jurídica					10.000,00	10.000,00
25	Energia					220.000,00		220.000,00
25 752	Energia Elétrica					220.000,00		220.000,00
25 752 2501	ELETRIFICAÇÃO RURAL E ILUMINAÇÃO PÚBLICA					220.000,00		220.000,00
25 752 2501 1.47	ILUMINAÇÃO DA PE-71					220.000,00		220.000,00
	4.4.90.51	Obras e Instalações				170.000,00		170.000,00
	4.4.90.52	Equipamentos e Material Permanente				50.000,00		50.000,00
26	Transporte					420.000,00	980.000,00	1.400.000,00
26 782	Transporte Rodoviário					420.000,00	980.000,00	1.400.000,00
26 782 2601	AMPLIAÇÃO DE TERMINAIS RODOVIÁRIOS E SINALIZAÇÃO URBANA					310.000,00		310.000,00
26 782 2601 1.48	ILUMINAÇÃO DA PE-71					310.000,00		310.000,00
	4.4.90.51	Obras e Instalações				310.000,00		310.000,00
26 782 2602	RODOVIAS E ESTRADAS VICINAIS					110.000,00	980.000,00	1.090.000,00
26 782 2602 1.49	EXECUÇÃO DE OBRAS RODOVIÁRIAS					110.000,00		110.000,00
	4.4.90.51	Obras e Instalações				110.000,00		110.000,00
26 782 2602 2.91	MANUTENÇÃO DE RODOVIAS E ACESSOS VIÁRIOS						980.000,00	980.000,00
	3.3.90.30	Material de Consumo					20.000,00	20.000,00
	3.3.90.36	Outros Serviços de Terceiros - Pessoa Física					10.000,00	10.000,00
	3.3.90.39	Outros Serviços de Terceiros - Pessoa Jurídica					950.000,00	950.000,00

Total da unidade orçamentária

18.296.000,00

5.297.000,00

23

Unidade orçamentária: 9001 - SECRETARIA DE AGRICULTURA

Código	Especificação	Não orçamentária	Operação especial	Projetos	Atividades	Total
--------	---------------	------------------	-------------------	----------	------------	-------



MUNICÍPIO DE CHÃ GRANDE

AV SÃO JOSÉ, 101 - CENTRO - 55.636-000 - Chã Grande/ PE
CNPJ: 11.049.806/0001-90

Usuário: BRUNO HENRIK SILVA

Chave de Autenticação
2202-2575-887

Página
19 / 44

Anexo 6 da Lei Nº 4.320/64 - Programa de Trabalho

Valores em R\$ - Período: Orçamento/2025

Unidade orçamentária: 9001 - SECRETARIA DE AGRICULTURA

Código	Especificação	Não orçamentária	Operação especial	Projetos	Atividades	Total
20	Agricultura			185.000,00	2.287.000,00	2.472.000,00
20 122	Administração Geral			10.000,00	2.188.000,00	2.198.000,00
20 122 2001	GESTÃO DA SECRETARIA DE AGRICULTURA			10.000,00	2.188.000,00	2.198.000,00
20 122 2001 1.268	AQUISIÇÃO DE MÓVEIS, MÁQUINAS E EQUIPAMENTOS PARA SECRETARIA DE AGRICULTURA			10.000,00		10.000,00
4.4.90.52	Equipamentos e Material Permanente			10.000,00		10.000,00
20 122 2001 2.854	MANUTENÇÃO DA SECRETARIA DE AGRICULTURA				2.188.000,00	2.188.000,00
3.1.90.04	Contratação por Tempo Determinado				20.000,00	20.000,00
3.1.90.11	Vencimentos e Vantagens Fixas – Pessoal Civil				200.000,00	200.000,00
3.1.90.13	Obrigações Patronais				60.000,00	60.000,00
3.1.90.94	Indenizações e Restituições Trabalhistas				20.000,00	20.000,00
3.1.91.13	Obrigações Patronais				20.000,00	20.000,00
3.3.90.08	Outros Benefícios Assistenciais do servidor e do militar				10.000,00	10.000,00
3.3.90.14	Diárias – Civil				7.000,00	7.000,00
3.3.90.30	Material de Consumo				1.300.000,00	1.300.000,00
3.3.90.36	Outros Serviços de Terceiros – Pessoa Física				150.000,00	150.000,00
3.3.90.39	Outros Serviços de Terceiros - Pessoa Jurídica				400.000,00	400.000,00
3.3.90.47	Obrigações Tributárias e Contributivas				1.000,00	1.000,00
20 605	Abastecimento			35.000,00	32.000,00	67.000,00
20 605 2011	ABASTECIMENTO DE QUALIDADE			35.000,00	32.000,00	67.000,00
20 605 2011 1.58	INVESTIMENTO EM FEIRAS, MATADOUROS E AFINS, FAVORECENDO A PRODUÇÃO PRIMÁRIA			35.000,00		35.000,00
4.4.90.51	Obras e Instalações			35.000,00		35.000,00
20 605 2011 2.101	MANUTENÇÃO DO ABASTECIMENTO DE PRODUTOS PRIMÁRIOS				32.000,00	32.000,00
3.3.90.30	Material de Consumo				1.000,00	1.000,00
3.3.90.36	Outros Serviços de Terceiros – Pessoa Física				20.000,00	20.000,00
3.3.90.37	Locação de Mão-de-Obra				1.000,00	1.000,00
3.3.90.39	Outros Serviços de Terceiros - Pessoa Jurídica				10.000,00	10.000,00
20 606	Extensão Rural			5.000,00		5.000,00
20 606 2003	AGRICULTURA FAMILIAR			5.000,00		5.000,00
20 606 2003 1.55	OBRAS PARA AGRICULTURA FAMILIAR			5.000,00		5.000,00
4.4.90.51	Obras e Instalações			5.000,00		5.000,00
20 607	Irrigação			5.000,00	8.000,00	13.000,00
20 607 2008	AGRICULTURA IRRIGADA			5.000,00	8.000,00	13.000,00
20 607 2008 1.56	EXECUÇÃO DE OBRAS E INSTALAÇÕES PARA IRRIGAÇÃO			5.000,00		5.000,00
4.4.90.51	Obras e Instalações			5.000,00		5.000,00
20 607 2008 2.100	MANUTENÇÃO DAS AÇÕES VINCULADAS A AGRICULTURA IRRIGADA				8.000,00	8.000,00
3.3.90.30	Material de Consumo				1.000,00	1.000,00
3.3.90.32	Material, Bem ou Serviço para Distribuição Gratuita				1.000,00	1.000,00
3.3.90.36	Outros Serviços de Terceiros – Pessoa Física				5.000,00	5.000,00
3.3.90.39	Outros Serviços de Terceiros - Pessoa Jurídica				1.000,00	1.000,00
20 608	Promoção da Produção Agropecuária			130.000,00	56.000,00	186.000,00

Documento Assinado Digitalmente por: SANDRO CORREA DOS SANTOS
Acesse em: <https://tce.ce.gov.br/ep/validaDoc.seam?codigo=documento:cb31cec2-d6d9-40e0-942a-7108af99ceac>



MUNICÍPIO DE CHÃ GRANDE

AV SÃO JOSÉ, 101 - CENTRO - 55.636-000 - Chã Grande/ PE
CNPJ: 11.049.806/0001-90

Usuário: BRUNO HENRIK SILVA

Chave de Autenticação
2202-2575-887

Página
20 / 44

Anexo 6 da Lei Nº 4.320/64 - Programa de Trabalho

Valores em R\$ - Período: Orçamento/2025

Unidade orçamentária: 9001 - SECRETARIA DE AGRICULTURA

Código	Especificação	Não orçamentária	Operação especial	Projetos	Atividades	Total
20 608 2002	APOIO AO DESENVOLVIMENTO DO SETOR AGROPECUÁRIO			120.000,00		120.000,00
20 608 2002 1.52	AQUISIÇÃO DE MÓVEIS, MÁQUINAS E EQUIPAMENTOS AGRÍCOLAS			120.000,00		120.000,00
4.4.90.52	Equipamentos e Material Permanente			120.000,00		120.000,00
20 608 2003	AGRICULTURA FAMILIAR				25.000,00	25.000,00
20 608 2003 2.95	MANUTENÇÃO DAS AÇÕES VINCULADAS A AGRICULTURA FAMILIAR E DESENVOLVIMENTO RURAL				25.000,00	25.000,00
3.3.90.30	Material de Consumo				10.000,00	10.000,00
3.3.90.32	Material, Bem ou Serviço para Distribuição Gratuita				5.000,00	5.000,00
3.3.90.36	Outros Serviços de Terceiros – Pessoa Física				5.000,00	5.000,00
3.3.90.39	Outros Serviços de Terceiros - Pessoa Jurídica				5.000,00	5.000,00
20 608 2004	PRODUÇÃO E DISTRIBUIÇÃO DE SEMENTES E MUDAS				13.000,00	13.000,00
20 608 2004 2.96	APOIO AO CAMPONÊS				13.000,00	13.000,00
3.3.90.30	Material de Consumo				1.000,00	1.000,00
3.3.90.32	Material, Bem ou Serviço para Distribuição Gratuita				10.000,00	10.000,00
3.3.90.36	Outros Serviços de Terceiros – Pessoa Física				1.000,00	1.000,00
3.3.90.39	Outros Serviços de Terceiros - Pessoa Jurídica				1.000,00	1.000,00
20 608 2005	CAMPANHA DE VACINAÇÃO DE ANIMAIS			5.000,00	4.000,00	9.000,00
20 608 2005 1.269	AQUISIÇÃO DE MÓVEIS, MÁQUINAS E EQUIPAMENTOS PARA O PROGRAMA CAMPANHA DE VACINAÇÃO DE ANIMAIS			5.000,00		5.000,00
4.4.90.52	Equipamentos e Material Permanente			5.000,00		5.000,00
20 608 2005 2.97	MANUTENÇÃO DAS ATIVIDADES DO PROGRAMA CAMPANHA DE VACINAÇÃO DE ANIMAIS				4.000,00	4.000,00
3.3.90.30	Material de Consumo				1.000,00	1.000,00
3.3.90.32	Material, Bem ou Serviço para Distribuição Gratuita				1.000,00	1.000,00
3.3.90.36	Outros Serviços de Terceiros – Pessoa Física				1.000,00	1.000,00
3.3.90.39	Outros Serviços de Terceiros - Pessoa Jurídica				1.000,00	1.000,00
20 608 2009	EXPOSIÇÃO, FEIRAS E EVENTOS			5.000,00	14.000,00	19.000,00
20 608 2009 1.54	CONSTRUÇÃO, REFORMA E/OU AMPLIAÇÃO DE IMÓVEIS E INSTALAÇÕES			5.000,00		5.000,00
4.4.90.51	Obras e Instalações			5.000,00		5.000,00
20 608 2009 2.98	MANUTENÇÃO DAS AÇÕES VINCULADAS A EXPOSIÇÃO, FEIRAS E EVENTOS				14.000,00	14.000,00
3.3.90.30	Material de Consumo				1.000,00	1.000,00
3.3.90.36	Outros Serviços de Terceiros – Pessoa Física				3.000,00	3.000,00
3.3.90.39	Outros Serviços de Terceiros - Pessoa Jurídica				10.000,00	10.000,00
20 609	Defesa Agropecuária				3.000,00	3.000,00
20 609 2012	COMBATE AO CARAMUJO AFRICANO				3.000,00	3.000,00
20 609 2012 2.99	EXECUÇÃO DE AÇÕES DE COMBATE AO CARAMUJO AFRICANO NO MUNICÍPIO				3.000,00	3.000,00
3.3.90.30	Material de Consumo				1.000,00	1.000,00
3.3.90.36	Outros Serviços de Terceiros – Pessoa Física				1.000,00	1.000,00
3.3.90.39	Outros Serviços de Terceiros - Pessoa Jurídica				1.000,00	1.000,00
21	Organização Agrária					
21 631	Reforma Agrária					

Documento Assinado Digitalmente por: ROBERTO CORREA DOS SANTOS
Acesse em: https://eic.ce.gov.br/validaDoc.seam Código do documento: cb31cec2-d6d9-40e0-942a-7108af99ceac



MUNICÍPIO DE CHÃ GRANDE

AV SÃO JOSÉ, 101 - CENTRO - 55.636-000 - Chã Grande/ PE
CNPJ: 11.049.806/0001-90

Usuário: BRUNO HENRIK SILVA

Chave de Autenticação
2202-2575-887

Página
21 / 44

Anexo 6 da Lei Nº 4.320/64 - Programa de Trabalho

Valores em R\$ - Período: Orçamento/2025

Unidade orçamentária: 9001 - SECRETARIA DE AGRICULTURA

Código	Especificação	Não orçamentária	Operação especial	Projetos	Atividades	Total
21 631 2101	INFRA ESTRUTURA PARA ASSENTAMENTO RURAL			5.000,00		5.000,00
21 631 2101 1.57	INFRA-ESTRUTURA RURAL PARA ASSENTAMENTO DE FAMÍLIAS			5.000,00		5.000,00
4.4.90.51	Obras e Instalações			5.000,00		5.000,00
Total da unidade orçamentária				190.000,00	2.287.000,00	2.477.000,00

Unidade orçamentária: 9002 - DEPARTAMENTO DE ADMINISTRAÇÃO

Código	Especificação	Não orçamentária	Operação especial	Projetos	Atividades	Total
4	Administração			100.000,00		100.000,00
4 122	Administração Geral			100.000,00		100.000,00
4 122 402	GESTÃO DA SECRETARIA DE ADMINISTRAÇÃO			100.000,00		100.000,00
4 122 402 1.270	AQUISIÇÃO DE MÓVEIS, MÁQUINAS E EQUIPAMENTOS PARA SECRETARIA DE ADMINISTRAÇÃO			100.000,00		100.000,00
4.4.90.52	Equipamentos e Material Permanente			100.000,00		100.000,00
Total da unidade orçamentária				100.000,00		100.000,00

Unidade orçamentária: 10001 - SECRETARIA DE MEIO AMBIENTE

Código	Especificação	Não orçamentária	Operação especial	Projetos	Atividades	Total
4	Administração			10.000,00	79.000,00	89.000,00
4 122	Administração Geral			10.000,00	79.000,00	89.000,00
4 122 1801	GESTÃO DE POLÍTICAS DE MEIO AMBIENTE E RECURSOS HÍDRICOS			10.000,00	79.000,00	89.000,00
4 122 1801 1.272	AQUISIÇÃO DE MÓVEIS, MÁQUINAS E EQUIPAMENTOS PARA SECRETARIA DE MEIO AMBIENTE E RECURSOS HÍDRICOS			5.000,00		5.000,00
4.4.90.52	Equipamentos e Material Permanente			5.000,00		5.000,00
4 122 1801 1.289	EXECUÇÃO DE OBRAS PARA SECRETARIA DE MEIO AMBIENTE			5.000,00		5.000,00
4.4.90.51	Obras e Instalações			5.000,00		5.000,00
4 122 1801 2.855	MANUTENÇÃO DA SECRETARIA DE MEIO AMBIENTE				79.000,00	79.000,00
3.1.90.04	Contratação por Tempo Determinado				5.000,00	5.000,00
3.1.90.11	Vencimentos e Vantagens Fixas – Pessoal Civil				20.000,00	20.000,00
3.1.90.13	Obrigações Patronais				5.000,00	5.000,00
3.1.90.94	Indenizações e Restituições Trabalhistas				10.000,00	10.000,00
3.1.91.13	Obrigações Patronais				5.000,00	5.000,00
3.3.90.08	Outros Benefícios Assistenciais do servidor e do militar				2.000,00	2.000,00
3.3.90.14	Diárias – Civil				2.000,00	2.000,00
3.3.90.30	Material de Consumo				10.000,00	10.000,00
3.3.90.36	Outros Serviços de Terceiros – Pessoa Física				10.000,00	10.000,00
3.3.90.39	Outros Serviços de Terceiros - Pessoa Jurídica				10.000,00	10.000,00
17	Saneamento				16.000,00	16.000,00
17 544	Recursos Hídricos				16.000,00	16.000,00
17 544 1704	ABASTECIMENTO DE AGUA EMERGENCIAL				16.000,00	16.000,00
17 544 1704 2.119	ABASTECIMENTO EMERGENCIAL D'ÁGUA				16.000,00	16.000,00
3.3.90.36	Outros Serviços de Terceiros – Pessoa Física				15.000,00	15.000,00
3.3.90.39	Outros Serviços de Terceiros - Pessoa Jurídica				1.000,00	1.000,00
18	Gestão Ambiental					

Documento Assinado Digitalmente por: SANDRO CORREA DOS SANTOS
Acesse em: <https://sps://etc:ce:pe.gov.br/ep/validaDoc?seamCodigo=documento:cb31cec2-d6d9-40e0-942a-7108af99ceac>



MUNICÍPIO DE CHÃ GRANDE

AV SÃO JOSÉ, 101 - CENTRO - 55.636-000 - Chã Grande/ PE
CNPJ: 11.049.806/0001-90

Usuário: BRUNO HENRIK SILVA

Chave de Autenticação
2202-2575-887

Página
22 / 44

Anexo 6 da Lei Nº 4.320/64 - Programa de Trabalho

Valores em R\$ - Período: Orçamento/2025

Unidade orçamentária: 10001 - SECRETARIA DE MEIO AMBIENTE

Código	Especificação	Não orçamentária	Operação especial	Projetos	Atividades	Total
18 541	Preservação e Conservação Ambiental			205.000,00	59.000,00	264.000,00
18 541 1802	PRESERVAÇÃO E CONSERVAÇÃO AMBIENTAL			15.000,00	20.000,00	35.000,00
18 541 1802 1.69	CONSTRUÇÃO DE PARQUE ECOLÓGICO			5.000,00		5.000,00
4.4.90.51	Obras e Instalações			5.000,00		5.000,00
18 541 1802 1.273	AQUISIÇÃO DE MÓVEIS, MÁQUINAS E EQUIPAMENTOS PARA O PARQUE ECOLÓGICO			10.000,00		10.000,00
4.4.90.52	Equipamentos e Material Permanente			10.000,00		10.000,00
18 541 1802 2.120	MANUTENÇÃO DAS ATIVIDADES DO PROGRAMA PRESERVAÇÃO E CONSERVAÇÃO AMBIENTAL				20.000,00	20.000,00
3.3.90.30	Material de Consumo				5.000,00	5.000,00
3.3.90.36	Outros Serviços de Terceiros - Pessoa Física				10.000,00	10.000,00
3.3.90.39	Outros Serviços de Terceiros - Pessoa Jurídica				5.000,00	5.000,00
18 541 1803	RECICLAGEM E TRATAMENTO DE RESÍDUOS SÓLIDOS			185.000,00		185.000,00
18 541 1803 1.53	OBRAS DIVERSOS P/RECICLAGEM E TRATAMENTO DE RESÍDUOS			15.000,00		15.000,00
4.4.90.51	Obras e Instalações			15.000,00		15.000,00
18 541 1803 1.72	CONSTRUÇÃO DE ATERRO SANITÁRIO			170.000,00		170.000,00
4.4.90.51	Obras e Instalações			170.000,00		170.000,00
18 541 1804	REFLORESTAMENTO RURAL E ARBORIZAÇÃO URBANA			5.000,00	36.000,00	41.000,00
18 541 1804 1.71	REFLORESTAMENTO RURAL E ARBORIZAÇÃO URBANA			5.000,00		5.000,00
4.4.90.51	Obras e Instalações			5.000,00		5.000,00
18 541 1804 2.121	REFLORESTAMENTO RURAL E ARBORIZAÇÃO URBANA				36.000,00	36.000,00
3.3.90.30	Material de Consumo				5.000,00	5.000,00
3.3.90.36	Outros Serviços de Terceiros - Pessoa Física				30.000,00	30.000,00
3.3.90.39	Outros Serviços de Terceiros - Pessoa Jurídica				1.000,00	1.000,00
18 541 1805	PROGRAMA DE COLETA SELETIVA DE LIXO				3.000,00	3.000,00
18 541 1805 2.122	PROGRAMA DE COLETA SELETIVA DE LIXO				3.000,00	3.000,00
3.3.90.30	Material de Consumo				1.000,00	1.000,00
3.3.90.36	Outros Serviços de Terceiros - Pessoa Física				1.000,00	1.000,00
3.3.90.39	Outros Serviços de Terceiros - Pessoa Jurídica				1.000,00	1.000,00
18 543	Recuperação de Áreas Degradadas				31.000,00	31.000,00
18 543 1803	RECICLAGEM E TRATAMENTO DE RESÍDUOS SÓLIDOS				31.000,00	31.000,00
18 543 1803 2.123	MANUTENÇÃO DO PROGRAMA DE RECICLAGEM E TRATAMENTO DE RESÍDUOS SÓLIDOS				31.000,00	31.000,00
3.3.90.30	Material de Consumo				1.000,00	1.000,00
3.3.90.36	Outros Serviços de Terceiros - Pessoa Física				5.000,00	5.000,00
3.3.90.39	Outros Serviços de Terceiros - Pessoa Jurídica				25.000,00	25.000,00
18 544	Recursos Hídricos			115.000,00		115.000,00
18 544 1703	AMPLIAÇÃO DE RECURSOS HÍDRICOS			115.000,00		115.000,00
18 544 1703 1.73	EXECUÇÃO DE OBRAS HÍDRICAS, INCLUINDO BARRAGENS			115.000,00		115.000,00
4.4.90.51	Obras e Instalações			115.000,00		115.000,00

Total da unidade orçamentária

330.000,00

185.000,00



MUNICÍPIO DE CHÃ GRANDE

AV SÃO JOSÉ, 101 - CENTRO - 55.636-000 - Chã Grande/ PE
CNPJ: 11.049.806/0001-90

Usuário: BRUNO HENRIK SILVA

Chave de Autenticação
2202-2575-887

Página
23 / 44

Anexo 6 da Lei Nº 4.320/64 - Programa de Trabalho

Valores em R\$ - Período: Orçamento/2025

Unidade orçamentária: 11001 - SECRETARIA DE FINANÇAS

Código	Especificação	Não orçamentária	Operação especial	Projetos	Atividades	Total
4	Administração			22.000,00	3.255.000,00	3.277.000,00
4 122	Administração Geral			12.000,00	1.318.000,00	1.330.000,00
4 122 403	GESTÃO DA SECRETARIA DE FINANÇAS			12.000,00	1.318.000,00	1.330.000,00
4 122 403 1.262	AQUISIÇÃO DE MÓVEIS, MÁQUINAS E EQUIPAMENTOS PARA SECRETARIA DE FINANÇAS			12.000,00		12.000,00
	4.4.90.52 Equipamentos e Material Permanente			12.000,00		12.000,00
4 122 403 2.24	MANUTENÇÃO DA SECRETARIA DE FINANÇAS				1.028.000,00	1.028.000,00
	3.1.90.04 Contratação por Tempo Determinado				5.000,00	5.000,00
	3.1.90.11 Vencimentos e Vantagens Fixas – Pessoal Civil				325.000,00	325.000,00
	3.1.90.13 Obrigações Patronais				50.000,00	50.000,00
	3.1.90.94 Indenizações e Restituições Trabalhistas				80.000,00	80.000,00
	3.1.91.13 Obrigações Patronais				50.000,00	50.000,00
	3.3.90.08 Outros Benefícios Assistenciais do servidor e do militar				2.000,00	2.000,00
	3.3.90.14 Diárias – Civil				15.000,00	15.000,00
	3.3.90.30 Material de Consumo				100.000,00	100.000,00
	3.3.90.36 Outros Serviços de Terceiros – Pessoa Física				100.000,00	100.000,00
	3.3.90.39 Outros Serviços de Terceiros - Pessoa Jurídica				300.000,00	300.000,00
	3.3.90.47 Obrigações Tributárias e Contributivas				1.000,00	1.000,00
4 122 403 2.25	TAXAS BANCÁRIAS, SEGUROS E ENCARGOS DIVERSOS				120.000,00	120.000,00
	3.3.90.39 Outros Serviços de Terceiros - Pessoa Jurídica				120.000,00	120.000,00
4 122 403 2.26	PAGAMENTO DE DÍVIDAS DE EXERCÍCIOS ANTERIORES				110.000,00	110.000,00
	3.1.90.92 Despesas de Exercícios Anteriores				10.000,00	10.000,00
	3.3.90.92 Despesas de Exercícios Anteriores				100.000,00	100.000,00
4 122 403 2.863	Suporte as ações de implantação e manutenção do SIAFIC				60.000,00	60.000,00
	3.3.90.35 Serviços de Consultoria				10.000,00	10.000,00
	3.3.90.36 Outros Serviços de Terceiros – Pessoa Física				10.000,00	10.000,00
	3.3.90.39 Outros Serviços de Terceiros - Pessoa Jurídica				10.000,00	10.000,00
	3.3.90.40 Serviços de Tecnologia da Informação e Comunicação - Pessoa Jurídica				30.000,00	30.000,00
4 123	Administração Financeira			10.000,00	1.937.000,00	1.947.000,00
4 123 403	GESTÃO DA SECRETARIA DE FINANÇAS				1.800.000,00	1.800.000,00
4 123 403 2.27	OBRIGAÇÕES TRIBUTÁRIAS				1.800.000,00	1.800.000,00
	3.3.90.47 Obrigações Tributárias e Contributivas				1.800.000,00	1.800.000,00
4 123 412	MODERNIZAÇÃO DO SISTEMA DE ARRECADAÇÃO			10.000,00	137.000,00	147.000,00
4 123 412 1.263	AQUISIÇÃO DE MÓVEIS, MÁQUINAS E EQUIPAMENTOS PARA MODERNIZAR O SISTEMA DE ARRECADAÇÃO			10.000,00		10.000,00
	4.4.90.52 Equipamentos e Material Permanente			10.000,00		10.000,00
4 123 412 2.30	MANUTENÇÃO DOS SERVIÇOS DE TRIBUTAÇÃO				119.000,00	119.000,00
	3.1.90.04 Contratação por Tempo Determinado				5.000,00	5.000,00
	3.1.90.11 Vencimentos e Vantagens Fixas – Pessoal Civil				30.000,00	30.000,00
	3.1.90.13 Obrigações Patronais				2.000,00	2.000,00
	3.1.91.13 Obrigações Patronais				2.000,00	2.000,00
	3.3.90.14 Diárias – Civil				5.000,00	5.000,00

Documento Assinado Digitalmente por: SANDRO CORREA DOS SANTOS
Acesse em: <https://tce.ce.gov.br/epp/validadorDoc.seam> Código do documento: cb31cec2-d6d9-40e0-942a-7108af99ceac



MUNICÍPIO DE CHÃ GRANDE

AV SÃO JOSÉ, 101 - CENTRO - 55.636-000 - Chã Grande/ PE
CNPJ: 11.049.806/0001-90

Usuário: BRUNO HENRIK SILVA

Chave de Autenticação
2202-2575-887

Página
24 / 44

Anexo 6 da Lei Nº 4.320/64 - Programa de Trabalho

Valores em R\$ - Período: Orçamento/2025

Unidade orçamentária: 11001 - SECRETARIA DE FINANÇAS

Código	Especificação	Não orçamentária	Operação especial	Projetos	Atividades	Total
4 123 412 2.35	3.3.90.30 Material de Consumo				5.000,00	5.000,00
	3.3.90.36 Outros Serviços de Terceiros – Pessoa Física				20.000,00	20.000,00
	3.3.90.39 Outros Serviços de Terceiros - Pessoa Jurídica				50.000,00	50.000,00
	MANUTENÇÃO DAS AÇÕES DE MODERNIZAÇÃO DA ARRECAÇÃO				18.000,00	18.000,00
	3.3.90.30 Material de Consumo				1.000,00	1.000,00
	3.3.90.35 Serviços de Consultoria				1.000,00	1.000,00
	3.3.90.36 Outros Serviços de Terceiros – Pessoa Física				1.000,00	1.000,00
	3.3.90.39 Outros Serviços de Terceiros - Pessoa Jurídica				15.000,00	15.000,00
28	Encargos Especiais		2.329.000,00			2.329.000,00
28 843	Serviço da Dívida Interna		2.119.000,00			2.119.000,00
28 843 0	Operações Especiais		2.119.000,00			2.119.000,00
28 843 0 0.4	AMORTIZAÇÃO DE DÍVIDA PÚBLICAS		1.399.000,00			1.399.000,00
	4.6.90.71 Principal da Dívida Contratual Resgatado		1.384.000,00			1.384.000,00
	4.6.91.71 Principal da Dívida Contratual Resgatado		15.000,00			15.000,00
28 843 0 0.5	PRECATÓRIOS E SENTENÇAS JUDICIAIS		120.000,00			120.000,00
	3.1.90.91 Sentenças Judiciais		40.000,00			40.000,00
	3.3.90.91 Sentenças Judiciais		80.000,00			80.000,00
28 843 0 0.196	PAGAMENTO DE JUROS E ENCARGOS DA DÍVIDA		600.000,00			600.000,00
	3.2.90.21 Juros sobre a Dívida por Contrato		300.000,00			300.000,00
	3.2.90.22 Outros Encargos sobre a Dívida por Contrato		300.000,00			300.000,00
28 846	Outros Encargos Especiais		210.000,00			210.000,00
28 846 0	Operações Especiais		210.000,00			210.000,00
28 846 0 0.6	INDENIZAÇÕES E RESTITUIÇÕES DIVERSAS		210.000,00			210.000,00
	3.1.90.94 Indenizações e Restituições Trabalhistas		10.000,00			10.000,00
	3.3.90.93 Indenizações e Restituições		200.000,00			200.000,00
99	Reserva de Contingência				1.694.000,00	1.694.000,00
99 999	Reserva de Contingência				1.694.000,00	1.694.000,00
99 999 403	GESTÃO DA SECRETARIA DE FINANÇAS				1.694.000,00	1.694.000,00
99 999 403 2.28	RESERVA DE CONTINGÊNCIA				1.694.000,00	1.694.000,00
	9.9.99.99 A Classificar				1.694.000,00	1.694.000,00
Total da unidade orçamentária			2.329.000,00	22.000,00	4.949.000,00	7.300.000,00

Unidade orçamentária: 12001 - SECRETARIA DE URBANISMO

Código	Especificação	Não orçamentária	Operação especial	Projetos	Atividades	Total
15	Urbanismo			120.000,00	5.011.000,00	5.131.000,00
15 122	Administração Geral			20.000,00	1.207.000,00	1.227.000,00
15 122 1504	GESTÃO ADMINISTRATIVA DA SECRETARIA DE DESENVOLVIMENTO URBANO				1.207.000,00	1.207.000,00
15 122 1504 2.856	MANUTENÇÃO DAS AÇÕES VINCULADAS A GESTÃO DA SECRETARIA DE URBANISMO				1.207.000,00	1.207.000,00
	3.1.90.04 Contratação por Tempo Determinado					
	3.1.90.11 Vencimentos e Vantagens Fixas – Pessoal Civil					
	3.1.90.13 Obrigações Patronais				62.000,00	

Assessoria em Contabilidade Digitalmente por: SANDRO CORREA DOS SANTOS
Acesse em: https://eic.ice.pe.gov.br/ep/validaDoc.seam Código do documento: cb31cec2-d6d9-40e0-942a-7108af99ceac



MUNICÍPIO DE CHÃ GRANDE

AV SÃO JOSÉ, 101 - CENTRO - 55.636-000 - Chã Grande/ PE
CNPJ: 11.049.806/0001-90

Usuário: BRUNO HENRIK SILVA

Chave de Autenticação
2202-2575-887

Página
25 / 44

Anexo 6 da Lei Nº 4.320/64 - Programa de Trabalho

Valores em R\$ - Período: Orçamento/2025

Unidade orçamentária: 12001 - SECRETARIA DE URBANISMO

Código	Especificação	Não orçamentária	Operação especial	Projetos	Atividades	Total
	3.1.90.94	Indenizações e Restituições Trabalhistas			8.000,00	8.000,00
	3.1.91.13	Obrigações Patronais			10.000,00	10.000,00
	3.3.90.08	Outros Benefícios Assistenciais do servidor e do militar			20.000,00	20.000,00
	3.3.90.14	Diárias – Civil			5.000,00	5.000,00
	3.3.90.30	Material de Consumo			350.000,00	350.000,00
	3.3.90.36	Outros Serviços de Terceiros – Pessoa Física			350.000,00	350.000,00
	3.3.90.39	Outros Serviços de Terceiros - Pessoa Jurídica			200.000,00	200.000,00
15 122 1505	GESTÃO ADMINISTRATIVA DA SECRETARIA DE URBANISMO			20.000,00		20.000,00
15 122 1505 1.291	AQUISIÇÃO DE MÓVEIS, MÁQUINAS E EQUIPAMENTOS PARA SECRETARIA DE URBANISMO			20.000,00		20.000,00
	4.4.90.52	Equipamentos e Material Permanente		20.000,00		20.000,00
15 452	Serviços Urbanos			100.000,00	3.804.000,00	3.904.000,00
15 452 1502	MODERNIZAÇÃO DOS SERVIÇOS PUBLICOS			100.000,00	3.804.000,00	3.904.000,00
15 452 1502 1.75	AQUISIÇÃO DE MÁQUINAS PESADAS PARA SERVIÇOS DE OBRAS			100.000,00		100.000,00
	4.4.90.52	Equipamentos e Material Permanente		100.000,00		100.000,00
15 452 1502 2.125	MANUTENÇÃO DOS SERVIÇOS URBANOS				3.804.000,00	3.804.000,00
	3.3.90.30	Material de Consumo			20.000,00	20.000,00
	3.3.90.36	Outros Serviços de Terceiros – Pessoa Física			50.000,00	50.000,00
	3.3.90.37	Locação de Mão-de-Obra			50.000,00	50.000,00
	3.3.90.39	Outros Serviços de Terceiros - Pessoa Jurídica			3.684.000,00	3.684.000,00
25	Energia			845.000,00	1.722.000,00	2.567.000,00
25 752	Energia Elétrica			845.000,00	1.722.000,00	2.567.000,00
25 752 2501	ELETRIFICAÇÃO RURAL E ILUMINAÇÃO PÚBLICA			845.000,00	1.722.000,00	2.567.000,00
25 752 2501 1.59	AQUISIÇÃO DE VEÍCULOS E EQUIPAMENTOS DEST.A ILUMINAÇÃO PÚBLICA			15.000,00		15.000,00
	4.4.90.52	Equipamentos e Material Permanente		15.000,00		15.000,00
25 752 2501 1.76	AMPLIAÇÃO DA ELETRICIDADE RURAL			35.000,00		35.000,00
	4.4.90.51	Obras e Instalações		35.000,00		35.000,00
25 752 2501 1.77	AMPLIAÇÃO DA ILUMINAÇÃO PÚBLICA URBANA			795.000,00		795.000,00
	4.4.90.51	Obras e Instalações		245.000,00		245.000,00
	4.4.90.52	Equipamentos e Material Permanente		550.000,00		550.000,00
25 752 2501 2.126	MANUTENÇÃO DAS AÇÕES VINCULADAS A ELETRIFICAÇÃO RURAL E ILUMINAÇÃO PÚBLICA				1.722.000,00	1.722.000,00
	3.3.90.30	Material de Consumo			460.000,00	460.000,00
	3.3.90.36	Outros Serviços de Terceiros – Pessoa Física			182.000,00	182.000,00
	3.3.90.39	Outros Serviços de Terceiros - Pessoa Jurídica			1.080.000,00	1.080.000,00
Total da unidade orçamentária				965.000,00	6.733.000,00	7.698.000,00

Unidade orçamentária: 13001 - ÓRGÃO CENTRAL DE CONTROLE INTERNO

Código	Especificação	Não orçamentária	Operação especial	Projetos	Atividades	Total
4	Administração			20.000,00	452.000,00	472.000,00
4 122	Administração Geral			10.000,00	442.000,00	452.000,00
4 122 2708	Ouvidoria Geral do Município			10.000,00	42.000,00	52.000,00



Documentação Digitalmente assinada por BRUNO HENRIK SILVA, Secretário dos Santos
Assesse em: https://sigas.leg.br/pe.gov.br/pe/legisla/oc/seam/Código do documento: cb31ecc2-d6d9-40e0-942a-7108af99ceac

MUNICÍPIO DE CHÃ GRANDE

AV SÃO JOSÉ, 101 - CENTRO - 55.636-000 - Chã Grande/ PE
CNPJ: 11.049.806/0001-90

Usuário: BRUNO HENRIK SILVA

Chave de Autenticação
2202-2575-887

Página
26 / 44

Anexo 6 da Lei Nº 4.320/64 - Programa de Trabalho

Valores em R\$ - Período: Orçamento/2025

Unidade orçamentária: 13001-ÓRGÃO CENTRAL DE CONTROLE INTERNO

Código	Especificação	Não orçamentária	Operação especial	Projetos	Atividades	Total
4 122 2708 1.313	Aquisição de Móveis, Máquinas e Equipamentos Destinados a Ouvidoria Geral do Município			10.000,00		10.000,00
	4.4.90.52 Equipamentos e Material Permanente			10.000,00		10.000,00
4 122 2708 2.889	Implantação e Manutenção das Ações da Ouvidoria Geral do Município				42.000,00	42.000,00
	3.1.90.04 Contratação por Tempo Determinado				2.000,00	2.000,00
	3.1.90.11 Vencimentos e Vantagens Fixas – Pessoal Civil				15.000,00	15.000,00
	3.1.90.13 Obrigações Patronais				3.000,00	3.000,00
	3.1.90.94 Indenizações e Restituições Trabalhistas				2.000,00	2.000,00
	3.1.91.13 Obrigações Patronais				1.000,00	1.000,00
	3.3.90.08 Outros Benefícios Assistenciais do servidor e do militar				2.000,00	2.000,00
	3.3.90.14 Diárias – Civil				8.000,00	8.000,00
	3.3.90.30 Material de Consumo				3.000,00	3.000,00
	3.3.90.36 Outros Serviços de Terceiros – Pessoa Física				3.000,00	3.000,00
	3.3.90.39 Outros Serviços de Terceiros - Pessoa Jurídica				3.000,00	3.000,00
4 124	Controle Interno				410.000,00	410.000,00
4 124 416	PROGRAMA MUNICIPAL DE CONTROLE INTERNO				410.000,00	410.000,00
4 124 416 2.16	MANUTENÇÃO DO SISTEMA DE CONTROLE INTERNO				410.000,00	410.000,00
	3.1.90.04 Contratação por Tempo Determinado				1.000,00	1.000,00
	3.1.90.11 Vencimentos e Vantagens Fixas – Pessoal Civil				154.000,00	154.000,00
	3.1.90.94 Indenizações e Restituições Trabalhistas				50.000,00	50.000,00
	3.3.90.14 Diárias – Civil				10.000,00	10.000,00
	3.3.90.30 Material de Consumo				5.000,00	5.000,00
	3.3.90.35 Serviços de Consultoria				150.000,00	150.000,00
	3.3.90.36 Outros Serviços de Terceiros – Pessoa Física				10.000,00	10.000,00
	3.3.90.39 Outros Serviços de Terceiros - Pessoa Jurídica				30.000,00	30.000,00
4 126	Tecnologia da Informação			10.000,00		10.000,00
4 126 416	PROGRAMA MUNICIPAL DE CONTROLE INTERNO			10.000,00		10.000,00
4 126 416 1.260	AQUISIÇÃO DE MÓVEIS, MAQUINAS E EQUIPAMENTOS PARA O SISTEMA DE CONTROLE INTERNO			10.000,00		10.000,00
	4.4.90.52 Equipamentos e Material Permanente			10.000,00		10.000,00
Total da unidade orçamentária				20.000,00	452.000,00	472.000,00

Unidade orçamentária: 14001-SECRETARIA DE PLANEJAMENTO

Código	Especificação	Não orçamentária	Operação especial	Projetos	Atividades	Total
4	Administração			5.000,00	585.000,00	590.000,00
4 121	Planejamento e Orçamento			5.000,00	585.000,00	590.000,00
4 121 417	GESTÃO DA SECRETARIA DE PLANEJAMENTO			5.000,00	585.000,00	590.000,00
4 121 417 1.26	AQUISIÇÃO DE MÓVEIS, MÁQUINAS E EQUIPAMENTOS SECRETARIA DE PLANEJAMENTO			5.000,00		5.000,00
	4.4.90.52 Equipamentos e Material Permanente			5.000,00		5.000,00
4 121 417 2.51	GESTÃO DA SECRETARIA DE PLANEJAMENTO				585.000,00	585.000,00
	3.1.90.11 Vencimentos e Vantagens Fixas – Pessoal Civil				160.000,00	160.000,00
	3.1.90.13 Obrigações Patronais				30.000,00	30.000,00

Documento Assinado Digitalmente por: SANDRO CORREA DOS SANTOS
Acesse em: https://brasil.gov.br/eppp/validador/validacao:cb31cec2-d6d9-40e0-942a-7108af99ceac



MUNICÍPIO DE CHÃ GRANDE

AV SÃO JOSÉ, 101 - CENTRO - 55.636-000 - Chã Grande/ PE
CNPJ: 11.049.806/0001-90

Usuário: BRUNO HENRIK SILVA

Chave de Autenticação
2202-2575-887

Página
27 / 44

Anexo 6 da Lei Nº 4.320/64 - Programa de Trabalho

Valores em R\$ - Período: Orçamento/2025

Unidade orçamentária: 14001 - SECRETARIA DE PLANEJAMENTO

Código	Especificação	Não orçamentária	Operação especial	Projetos	Atividades	Total
3.1.90.94	Indenizações e Restituições Trabalhistas				25.000,00	25.000,00
3.1.91.13	Obrigações Patronais				5.000,00	5.000,00
3.3.90.08	Outros Benefícios Assistenciais do servidor e do militar				5.000,00	5.000,00
3.3.90.30	Material de Consumo				350.000,00	350.000,00
3.3.90.35	Serviços de Consultoria				5.000,00	5.000,00
3.3.90.36	Outros Serviços de Terceiros – Pessoa Física				5.000,00	5.000,00
Total da unidade orçamentária				5.000,00	585.000,00	590.000,00

Unidade orçamentária: 90001 - SECRETARIA EXECUTIVA

Código	Especificação	Não orçamentária	Operação especial	Projetos	Atividades	Total
4	Administração			2.000,00	45.000,00	47.000,00
4 122	Administração Geral			2.000,00	45.000,00	47.000,00
4 122 418	GESTÃO ADMINISTRATIVA DO CONSORCIO			2.000,00	45.000,00	47.000,00
4 122 418 1.99	AQUISIÇÃO DE VEÍCULOS, MÓVEIS, MAQUINAS E EQUIPAMENTOS DIVERSOS P/ O CONSÓRCIO			1.000,00		1.000,00
4.4.90.52	Equipamentos e Material Permanente			1.000,00		1.000,00
4 122 418 1.285	MODERNIZAÇÃO DA ESTRUTURA FÍSICA (CONSTRUÇÃO, REFORMA/AMPLIAÇÃO) DA SEDE DO CONSÓRCIO			1.000,00		1.000,00
4.4.90.51	Obras e Instalações			1.000,00		1.000,00
4 122 418 2.194	MANUTENÇÃO DAS ATIVIDADES ADMINISTRATIVAS DO CONSÓRCIO				45.000,00	45.000,00
3.1.90.04	Contratação por Tempo Determinado				1.000,00	1.000,00
3.1.90.11	Vencimentos e Vantagens Fixas – Pessoal Civil				15.000,00	15.000,00
3.1.90.13	Obrigações Patronais				4.000,00	4.000,00
3.1.90.91	Sentenças Judiciais				1.000,00	1.000,00
3.1.90.92	Despesas de Exercícios Anteriores				1.000,00	1.000,00
3.3.90.08	Outros Benefícios Assistenciais do servidor e do militar				1.000,00	1.000,00
3.3.90.14	Diárias – Civil				2.000,00	2.000,00
3.3.90.30	Material de Consumo				1.000,00	1.000,00
3.3.90.33	Passagens e Despesas com Locomoção				1.000,00	1.000,00
3.3.90.35	Serviços de Consultoria				1.000,00	1.000,00
3.3.90.36	Outros Serviços de Terceiros – Pessoa Física				2.000,00	2.000,00
3.3.90.39	Outros Serviços de Terceiros - Pessoa Jurídica				12.000,00	12.000,00
3.3.90.91	Sentenças Judiciais				1.000,00	1.000,00
3.3.90.92	Despesas de Exercícios Anteriores				1.000,00	1.000,00
3.3.90.93	Indenizações e Restituições				1.000,00	1.000,00
28	Encargos Especiais		1.000,00			1.000,00
28 846	Outros Encargos Especiais		1.000,00			1.000,00
28 846 0	Operações Especiais		1.000,00			1.000,00
28 846 0 0.195	PARCELAMENTO E AMORTIZAÇÃO DA DIVIDA CONTRATUAL		1.000,00			1.000,00
4.6.90.71	Principal da Dívida Contratual Resgatado		1.000,00			1.000,00
Total da unidade orçamentária				1.000,00	45.000,00	46.000,00

Documento Assinado Digitalmente por: SANDRO CORREA DOS SANTOS



MUNICÍPIO DE CHÃ GRANDE

AV SÃO JOSÉ, 101 - CENTRO - 55.636-000 - Chã Grande/ PE
CNPJ: 11.049.806/0001-90

Usuário: BRUNO HENRIK SILVA

Chave de Autenticação
2202-2575-887

Página
28 / 44

Anexo 6 da Lei Nº 4.320/64 - Programa de Trabalho

Valores em R\$ - Período: Orçamento/2025

Unidade orçamentária: 90003 - NÚCLEO INTERMUNICIPAL DE SANEAMENTO BÁSICO

Código	Especificação	Não orçamentária	Operação especial	Projetos	Atividades	Total
17	Saneamento			15.000,00	277.000,00	292.000,00
17 512	Saneamento Básico Urbano			15.000,00	277.000,00	292.000,00
17 512 1806	PROGRAMA CONSORCIAL DE MEIO AMBIENTE			15.000,00	277.000,00	292.000,00
17 512 1806 1.252	AQUISIÇÃO DE EQUIPAMENTOS PARA O NÚCLEO INTERMUNICIPAL DE SANEAMENTO BÁSICO - NISB			5.000,00		5.000,00
4.4.90.52	Equipamentos e Material Permanente			5.000,00		5.000,00
17 512 1806 1.257	MODERNIZAÇÃO DA ESTRUTURA FÍSICA (CONSTRUÇÃO, REFORMA E/OU AMPLIAÇÃO) DA SEDE DO ATERRO SANITÁRIO			10.000,00		10.000,00
4.4.90.51	Obras e Instalações			10.000,00		10.000,00
17 512 1806 2.197	MANUTENÇÃO DAS ATIVIDADES DO NÚCLEO INTERMUNICIPAL DE SANEAMENTO BÁSICO DOS CONVENIADOS DO COMSUL - NISB				277.000,00	277.000,00
3.1.90.04	Contratação por Tempo Determinado				47.000,00	47.000,00
3.1.90.11	Vencimentos e Vantagens Fixas – Pessoal Civil				50.000,00	50.000,00
3.1.90.13	Obrigações Patronais				30.000,00	30.000,00
3.1.90.91	Sentenças Judiciais				1.000,00	1.000,00
3.1.90.92	Despesas de Exercícios Anteriores				1.000,00	1.000,00
3.1.90.94	Indenizações e Restituições Trabalhistas				1.000,00	1.000,00
3.3.90.14	Diárias – Civil				5.000,00	5.000,00
3.3.90.30	Material de Consumo				25.000,00	25.000,00
3.3.90.33	Passagens e Despesas com Locomoção				2.000,00	2.000,00
3.3.90.35	Serviços de Consultoria				2.000,00	2.000,00
3.3.90.36	Outros Serviços de Terceiros – Pessoa Física				10.000,00	10.000,00
3.3.90.39	Outros Serviços de Terceiros - Pessoa Jurídica				100.000,00	100.000,00
3.3.90.91	Sentenças Judiciais				1.000,00	1.000,00
3.3.90.92	Despesas de Exercícios Anteriores				1.000,00	1.000,00
3.3.90.93	Indenizações e Restituições				1.000,00	1.000,00
Total da unidade orçamentária				15.000,00	277.000,00	292.000,00

Unidade orçamentária: 90006 - NÚCLEO INTERMUNICIPAL DE ILUMINAÇÃO PÚBLICA

Código	Especificação	Não orçamentária	Operação especial	Projetos	Atividades	Total
25	Energia			3.000,00	77.000,00	80.000,00
25 752	Energia Elétrica			3.000,00	77.000,00	80.000,00
25 752 2502	GESTÃO DO NÚCLEO INTERMUNICIPAL DE ILUMINAÇÃO PÚBLICA - NIIP			3.000,00	77.000,00	80.000,00
25 752 2502 1.100	AQUISIÇÃO DE EQUIPAMENTOS E MATERIAIS PERMANENTES P/ MANUTENÇÃO DO NÚCLEO INTERMUNICIPAL DE ILUMINAÇÃO PÚBLICA			1.000,00		1.000,00
4.4.90.52	Equipamentos e Material Permanente			1.000,00		1.000,00
25 752 2502 1.286	MODERNIZAÇÃO DA ESTRUTURA FÍSICA (CONSTRUÇÃO, REFORMAE/OU AMPLIAÇÃO) - NIIP			2.000,00		2.000,00
4.4.90.52	Equipamentos e Material Permanente			2.000,00		2.000,00
25 752 2502 2.281	MANUTENÇÃO DAS ATIVIDADES DO NÚCLEO INTERMUNICIPAL DE ILUMINAÇÃO PÚBLICA - NIIP				77.000,00	77.000,00
3.1.90.04	Contratação por Tempo Determinado				3.000,00	3.000,00
3.1.90.11	Vencimentos e Vantagens Fixas – Pessoal Civil				74.000,00	74.000,00
3.1.90.13	Obrigações Patronais				4.000,00	4.000,00

Documento Digitalmente assinado por: SANDRO CORREA DOS SANTOS
Acesse em: <https://eic.ice.pe.gov.br/ep/validaDoc.seam> Código do documento: cb31cec2-d6d9-40e0-942a-7108af99ceac



MUNICÍPIO DE CHÃ GRANDE

AV SÃO JOSÉ, 101 - CENTRO - 55.636-000 - Chã Grande/ PE
CNPJ: 11.049.806/0001-90

Usuário: BRUNO HENRIK SILVA

Chave de Autenticação
2202-2575-887

Página
30 / 44

Anexo 6 da Lei Nº 4.320/64 - Programa de Trabalho

Valores em R\$ - Período: Orçamento/2025

Unidade orçamentária: 8001 - SECRETARIA DE SAÚDE

Código	Especificação	Não orçamentária	Operação especial	Projetos	Atividades	Total
4.6.91.71	Principal da Dívida Contratual Resgatado		5.000,00			5.000,00
Total da unidade orçamentária			12.000,00	20.000,00	262.000,00	294.000,00

Unidade orçamentária: 8002 - FUNDO MUNICIPAL DE SAÚDE

Código	Especificação	Não orçamentária	Operação especial	Projetos	Atividades	Total
10	Saúde			3.831.000,00	42.405.300,00	46.236.300,00
10 122	Administração Geral			65.000,00	1.519.000,00	1.584.000,00
10 122 1001	GESTÃO ADMINISTRATIVA DAS AÇÕES DE SAÚDE NO MUNICÍPIO			20.000,00	1.486.000,00	1.506.000,00
10 122 1001 1.258	AQUISIÇÃO DE EQUIPAMENTOS PARA O FMS			20.000,00		20.000,00
4.4.90.52	Equipamentos e Material Permanente			20.000,00		20.000,00
10 122 1001 2.128	GESTÃO ADMINISTRATIVA DE PESSOAL DO FMS				810.000,00	810.000,00
3.1.90.04	Contratação por Tempo Determinado				80.000,00	80.000,00
3.1.90.11	Vencimentos e Vantagens Fixas – Pessoal Civil				480.000,00	480.000,00
3.1.90.13	Obrigações Patronais				70.000,00	70.000,00
3.1.90.16	Outras Despesas Variáveis – Pessoal Civil				5.000,00	5.000,00
3.1.90.92	Despesas de Exercícios Anteriores				10.000,00	10.000,00
3.1.90.94	Indenizações e Restituições Trabalhistas				120.000,00	120.000,00
3.1.91.13	Obrigações Patronais				40.000,00	40.000,00
3.3.90.08	Outros Benefícios Assistenciais do servidor e do militar				5.000,00	5.000,00
10 122 1001 2.129	MANUTENÇÃO DAS ATIVIDADES DO FMS				646.000,00	646.000,00
3.3.90.14	Diárias – Civil				10.000,00	10.000,00
3.3.90.30	Material de Consumo				200.000,00	200.000,00
3.3.90.33	Passagens e Despesas com Locomoção				5.000,00	5.000,00
3.3.90.34	Outras Despesas de Pessoal decorrentes de Contratos de Terceirização				5.000,00	5.000,00
3.3.90.35	Serviços de Consultoria				70.000,00	70.000,00
3.3.90.36	Outros Serviços de Terceiros – Pessoa Física				100.000,00	100.000,00
3.3.90.37	Locação de Mão-de-Obra				1.000,00	1.000,00
3.3.90.39	Outros Serviços de Terceiros - Pessoa Jurídica				70.000,00	70.000,00
3.3.90.40	Serviços de Tecnologia da Informação e Comunicação - Pessoa Jurídica				5.000,00	5.000,00
3.3.90.47	Obrigações Tributárias e Contributivas				170.000,00	170.000,00
3.3.90.92	Despesas de Exercícios Anteriores				10.000,00	10.000,00
10 122 1001 2.131	MANUTENÇÃO DAS ATIVIDADES DO CONSELHO MUNICIPAL DE SAÚDE				30.000,00	30.000,00
3.3.90.14	Diárias – Civil				10.000,00	10.000,00
3.3.90.30	Material de Consumo				5.000,00	5.000,00
3.3.90.36	Outros Serviços de Terceiros – Pessoa Física				5.000,00	5.000,00
3.3.90.39	Outros Serviços de Terceiros - Pessoa Jurídica				10.000,00	10.000,00
10 122 1012	INFRAESTRUTURA DAS UNIDADES DE SAÚDE			30.000,00		30.000,00
10 122 1012 1.78	EXPANSÃO E ESTRUTURAÇÃO DA REDE DE SAÚDE			30.000,00		30.000,00
4.4.90.51	Obras e Instalações			10.000,00		10.000,00
4.4.90.52	Equipamentos e Material Permanente			20.000,00		20.000,00
10 122 2703	PROGRAMA DE COMBATE AO COVID-19			15.000,00		15.000,00
10 122 2703 1.295	AÇÕES DE ENFRENTAMENTO AO COVID-19 - INVESTIMENTOS			15.000,00		15.000,00

Documento Assinado Digitalmente por SANDRO CORREA DOS SANTOS
Data: 2025.08.27 15:00:00
Assinatura: 33.000.00
Documento Assinado Digitalmente por SANDRO CORREA DOS SANTOS
Data: 2025.08.27 15:00:00
Assinatura: 33.000.00



MUNICÍPIO DE CHÃ GRANDE

AV SÃO JOSÉ, 101 - CENTRO - 55.636-000 - Chã Grande/ PE
CNPJ: 11.049.806/0001-90

Usuário: BRUNO HENRIK SILVA

Chave de Autenticação
2202-2575-887

Página
31 / 44

Anexo 6 da Lei Nº 4.320/64 - Programa de Trabalho

Valores em R\$ - Período: Orçamento/2025

Unidade orçamentária: 8002 - FUNDO MUNICIPAL DE SAÚDE		Não orçamentária	Operação especial	Projetos	Atividades	Total
Código	Especificação					
	4.4.90.52 Equipamentos e Material Permanente			15.000,00		15.000,00
10 122 2703 2.202	ACÇÕES DE ENFRENTAMENTO AO COVID-19 - CUSTEIO				33.000,00	33.000,00
	3.1.90.04 Contratação por Tempo Determinado				5.000,00	5.000,00
	3.1.90.11 Vencimentos e Vantagens Fixas – Pessoal Civil				1.000,00	1.000,00
	3.1.90.13 Obrigações Patronais				1.000,00	1.000,00
	3.1.91.13 Obrigações Patronais				1.000,00	1.000,00
	3.3.90.08 Outros Benefícios Assistenciais do servidor e do militar				1.000,00	1.000,00
	3.3.90.30 Material de Consumo				10.000,00	10.000,00
	3.3.90.32 Material, Bem ou Serviço para Distribuição Gratuita				10.000,00	10.000,00
	3.3.90.36 Outros Serviços de Terceiros – Pessoa Física				2.000,00	2.000,00
	3.3.90.39 Outros Serviços de Terceiros - Pessoa Jurídica				2.000,00	2.000,00
10 128	Formação de Recursos Humanos				10.000,00	10.000,00
10 128 1001	GESTÃO ADMINISTRATIVA DAS AÇÕES DE SAÚDE NO MUNICÍPIO				10.000,00	10.000,00
10 128 1001 2.132	CAPACITAÇÃO DE SERVIDORES				10.000,00	10.000,00
	3.3.90.36 Outros Serviços de Terceiros – Pessoa Física				5.000,00	5.000,00
	3.3.90.39 Outros Serviços de Terceiros - Pessoa Jurídica				5.000,00	5.000,00
10 301	Atenção Básica			2.720.000,00	16.693.150,00	19.413.150,00
10 301 1005	ATENÇÃO PRIMÁRIA A SAÚDE DA POPULAÇÃO			2.720.000,00	16.693.150,00	19.413.150,00
10 301 1005 1.81	EXECUÇÃO DE OBRAS, EXPANSÃO E IMPLEMENTAÇÃO DA REDE PRIMÁRIA DE SAÚDE			2.310.000,00		2.310.000,00
	4.4.90.51 Obras e Instalações			2.310.000,00		2.310.000,00
10 301 1005 1.82	AQUISIÇÃO DE VEÍCULOS, MÓVEIS, MÁQUINAS E EQUIPAMENTOS DIVERSOS PARA ADEQUAÇÃO DA REDE PRIMÁRIA DE SAÚDE			410.000,00		410.000,00
	4.4.90.52 Equipamentos e Material Permanente			410.000,00		410.000,00
10 301 1005 2.851	MANUTENÇÃO, QUALIFICAÇÃO E FORTALECIMENTO DA REDE DE ATENÇÃO PRIMÁRIA				16.133.150,00	16.133.150,00
	3.1.90.04 Contratação por Tempo Determinado				3.950.000,00	3.950.000,00
	3.1.90.11 Vencimentos e Vantagens Fixas – Pessoal Civil				5.200.000,00	5.200.000,00
	3.1.90.13 Obrigações Patronais				660.000,00	660.000,00
	3.1.90.16 Outras Despesas Variáveis – Pessoal Civil				55.000,00	55.000,00
	3.1.90.92 Despesas de Exercícios Anteriores				3.000,00	3.000,00
	3.1.90.94 Indenizações e Restituições Trabalhistas				185.000,00	185.000,00
	3.1.91.13 Obrigações Patronais				1.185.000,00	1.185.000,00
	3.3.90.08 Outros Benefícios Assistenciais do servidor e do militar				88.000,00	88.000,00
	3.3.90.14 Diárias – Civil				20.000,00	20.000,00
	3.3.90.30 Material de Consumo				1.502.150,00	1.502.150,00
	3.3.90.32 Material, Bem ou Serviço para Distribuição Gratuita				105.000,00	105.000,00
	3.3.90.36 Outros Serviços de Terceiros – Pessoa Física				1.350.000,00	1.350.000,00
	3.3.90.39 Outros Serviços de Terceiros - Pessoa Jurídica				1.615.000,00	1.615.000,00
	3.3.90.48 Outros Auxílios Financeiros a Pessoas Físicas				165.000,00	165.000,00
	3.3.90.92 Despesas de Exercícios Anteriores				0,00	0,00
10 301 1005 2.887	Profissionais de Enfermagem da Atenção Básica				560.000,00	560.000,00

Documento Assinado Digitalmente por: SANDRO CORREA DOS SANTOS
Acesse em: <https://eicf.ce.gov.br/ep/validaDoc?seamCodigoDoDocumento:cb31cec2-d6d9-40e0-942a-7108af99ceac>



MUNICÍPIO DE CHÃ GRANDE

AV SÃO JOSÉ, 101 - CENTRO - 55.636-000 - Chã Grande/ PE
CNPJ: 11.049.806/0001-90

Usuário: BRUNO HENRIK SILVA

Chave de Autenticação
2202-2575-887

Página
33 / 44

Anexo 6 da Lei Nº 4.320/64 - Programa de Trabalho

Valores em R\$ - Período: Orçamento/2025

Unidade orçamentária:	8002 - FUNDO MUNICIPAL DE SAÚDE					
Código	Especificação	Não orçamentária	Operação especial	Projetos	Atividades	Total
	3.1.90.11	Vencimentos e Vantagens Fixas – Pessoal Civil			210.000,00	210.000,00
	3.1.90.13	Obrigações Patronais			45.000,00	45.000,00
	3.1.90.94	Indenizações e Restituições Trabalhistas			20.000,00	20.000,00
	3.1.91.13	Obrigações Patronais			31.000,00	31.000,00
	3.3.90.08	Outros Benefícios Assistenciais do servidor e do militar			10.000,00	10.000,00
	3.3.90.30	Material de Consumo			1.055.660,00	1.055.660,00
	3.3.90.32	Material, Bem ou Serviço para Distribuição Gratuita			330.000,00	330.000,00
	3.3.90.36	Outros Serviços de Terceiros – Pessoa Física			152.000,00	152.000,00
	3.3.90.39	Outros Serviços de Terceiros - Pessoa Jurídica			405.000,00	405.000,00
10 304	Vigilância Sanitária			50.000,00	381.000,00	431.000,00
10 304 1018	VIGILÂNCIA EM SAÚDE			50.000,00	381.000,00	431.000,00
10 304 1018 1.97	ESTRUTURAÇÃO, CONSTRUÇÃO, REFORMA E AMPLIAÇÃO DA REDE DE VIGILÂNCIA EM SAÚDE/SANITÁRIA			20.000,00		20.000,00
	4.4.90.51	Obras e Instalações		20.000,00		20.000,00
10 304 1018 1.266	AQUISIÇÃO DE MÓVEIS E EQUIPAMENTOS PARA ADEQUAÇÃO DA REDE DE VIGILÂNCIA SANITÁRIA			30.000,00		30.000,00
	4.4.90.52	Equipamentos e Material Permanente		30.000,00		30.000,00
10 304 1018 2.151	FORTEALECIMENTO E MANUTENÇÃO DAS AÇÕES DE PROMOÇÃO E PREVENÇÃO EM VIGILÂNCIA SANITÁRIA				381.000,00	381.000,00
	3.3.90.30	Material de Consumo			20.000,00	20.000,00
	3.3.90.36	Outros Serviços de Terceiros – Pessoa Física			160.000,00	160.000,00
	3.3.90.39	Outros Serviços de Terceiros - Pessoa Jurídica			201.000,00	201.000,00
10 305	Vigilância Epidemiológica			26.000,00	2.161.850,00	2.187.850,00
10 305 1018	VIGILÂNCIA EM SAÚDE			26.000,00	2.161.850,00	2.187.850,00
10 305 1018 1.98	ESTRUTURAÇÃO, CONSTRUÇÃO, REFORMA E AMPLIAÇÃO DA REDE DE VIGILÂNCIA EM SAÚDE/EPIDEMIOLÓGICA.			11.000,00		11.000,00
	4.4.90.51	Obras e Instalações		11.000,00		11.000,00
10 305 1018 1.267	AQUISIÇÃO DE MÓVEIS E EQUIPAMENTOS PARA ADEQUAÇÃO DA REDE DE VIGILÂNCIA EM SAÚDE/EPIDEMIOLÓGICA.			15.000,00		15.000,00
	4.4.90.52	Equipamentos e Material Permanente		15.000,00		15.000,00
10 305 1018 2.152	FORTEALECIMENTO E MANUTENÇÃO DAS AÇÕES DE PROMOÇÃO E PREVENÇÃO E VIGILÂNCIA EPIDEMIOLÓGICA				2.161.850,00	2.161.850,00
	3.1.90.04	Contratação por Tempo Determinado			301.000,00	301.000,00
	3.1.90.11	Vencimentos e Vantagens Fixas – Pessoal Civil			1.000.000,00	1.000.000,00
	3.1.90.13	Obrigações Patronais			601.000,00	601.000,00
	3.1.90.94	Indenizações e Restituições Trabalhistas			16.000,00	16.000,00
	3.1.91.13	Obrigações Patronais			180.000,00	180.000,00
	3.3.90.08	Outros Benefícios Assistenciais do servidor e do militar			3.000,00	3.000,00
	3.3.90.14	Diárias – Civil			5.850,00	5.850,00
	3.3.90.30	Material de Consumo			8.000,00	8.000,00
	3.3.90.32	Material, Bem ou Serviço para Distribuição Gratuita			2.000,00	2.000,00
	3.3.90.36	Outros Serviços de Terceiros – Pessoa Física			15.000,00	15.000,00
	3.3.90.39	Outros Serviços de Terceiros - Pessoa Jurídica			30.000,00	30.000,00

Documento Assinado Digitalmente por: SANDRO CORREA DOS SANTOS
Acesse em: <https://eccc.ce.gov.br/epp/validadorDoc.seam> Código do documento: cb31cec2-d6d9-40e0-942a-7108af99ceac



MUNICÍPIO DE CHÃ GRANDE

AV SÃO JOSÉ, 101 - CENTRO - 55.636-000 - Chã Grande/ PE
CNPJ: 11.049.806/0001-90

Usuário: BRUNO HENRIK SILVA

Chave de Autenticação
2202-2575-887

Página
34 / 44

Anexo 6 da Lei Nº 4.320/64 - Programa de Trabalho

Valores em R\$ - Período: Orçamento/2025

Unidade orçamentária:	8002 - FUNDO MUNICIPAL DE SAÚDE					
Código	Especificação	Não orçamentária	Operação especial	Projetos	Atividades	Total
10 306	Alimentação e Nutrição				90.000,00	90.000,00
10 306 1011	SEGURANÇA ALIMENTAR E NUTRICIONAL NA SAÚDE				90.000,00	90.000,00
10 306 1011 2.156	MANUTENÇÃO E PROMOÇÃO DAS AÇÕES EM SEGURANÇA ALIMENTAR E NUTRICIONAL				90.000,00	90.000,00
3.3.90.32	Material, Bem ou Serviço para Distribuição Gratuita				90.000,00	90.000,00
Total da unidade orçamentária				3.831.000,00	42.405.300,00	46.236.300,00
Total da unidade gestora			12.000,00	3.851.000,00	42.667.300,00	46.530.300,00

Unidade gestora: 3 - Fundo Municipal de Assistência Social de Chã Grande

Unidade orçamentária:	7001 - SECRETARIA DE ASSISTÊNCIA SOCIAL					
Código	Especificação	Não orçamentária	Operação especial	Projetos	Atividades	Total
8	Assistência Social				9.000,00	9.000,00
8 122	Administração Geral				9.000,00	9.000,00
8 122 801	GESTÃO DA POLITICA DE ASSISTÊNCIA SOCIAL				9.000,00	9.000,00
8 122 801 2.850	APOIO AOS CONSELHOS MUNICIPAIS DE ASSISTÊNCIA SOCIAL				4.000,00	4.000,00
3.3.90.14	Diárias - Civil				1.000,00	1.000,00
3.3.90.30	Material de Consumo				1.000,00	1.000,00
3.3.90.36	Outros Serviços de Terceiros - Pessoa Física				1.000,00	1.000,00
3.3.90.39	Outros Serviços de Terceiros - Pessoa Jurídica				1.000,00	1.000,00
8 122 801 2.857	MANUTENÇÃO DA SECRETARIA DE ASSISTÊNCIA SOCIAL				5.000,00	5.000,00
3.3.90.14	Diárias - Civil				1.000,00	1.000,00
3.3.90.30	Material de Consumo				2.000,00	2.000,00
3.3.90.36	Outros Serviços de Terceiros - Pessoa Física				1.000,00	1.000,00
3.3.90.39	Outros Serviços de Terceiros - Pessoa Jurídica				1.000,00	1.000,00
Total da unidade orçamentária					9.000,00	9.000,00

Unidade orçamentária:	7002 - FUNDO MUNICIPAL DE ASSISTÊNCIA SOCIAL					
Código	Especificação	Não orçamentária	Operação especial	Projetos	Atividades	Total
8	Assistência Social			2.371.000,00	6.137.600,00	8.508.600,00
8 122	Administração Geral			60.000,00	596.000,00	656.000,00
8 122 812	GESTÃO DO FUNDO MUNICIPAL DE ASSISTÊNCIA SOCIAL			60.000,00	596.000,00	656.000,00
8 122 812 1.275	ESTRUTURAÇÃO DO FUNDO MUNICIPAL DE ASSISTÊNCIA SOCIAL - INVESTIMENTOS.			60.000,00		60.000,00
4.4.90.51	Obras e Instalações			20.000,00		20.000,00
4.4.90.52	Equipamentos e Material Permanente			40.000,00		40.000,00
8 122 812 2.157	GESTÃO ADMINISTRATIVA DO FUNDO MUNICIPAL DE ASSISTÊNCIA SOCIAL - CUSTEIO				596.000,00	596.000,00
3.1.90.04	Contratação por Tempo Determinado				2.000,00	2.000,00
3.1.90.11	Vencimentos e Vantagens Fixas - Pessoal Civil				130.000,00	130.000,00
3.1.90.13	Obrigações Patronais				35.000,00	35.000,00
3.1.90.94	Indenizações e Restituições Trabalhistas				28.000,00	28.000,00
3.1.91.13	Obrigações Patronais					
3.3.90.08	Outros Benefícios Assistenciais do servidor e do militar					

Documento Digitalmente assinado por: SANDRO CORREA DOS SANTOS
Assinado eletronicamente no sistema de Assinatura Digital do Município de Chã Grande.
Assinado em: 2025/08/27 10:08:19
Código do documento: cb31cec2-d6d9-40e0-942a-7108af99ceac



MUNICÍPIO DE CHÃ GRANDE

AV SÃO JOSÉ, 101 - CENTRO - 55.636-000 - Chã Grande/ PE
CNPJ: 11.049.806/0001-90

Usuário: BRUNO HENRIK SILVA

Chave de Autenticação
2202-2575-887

Página
35 / 44

Anexo 6 da Lei Nº 4.320/64 - Programa de Trabalho

Valores em R\$ - Período: Orçamento/2025

Unidade orçamentária: 7002 - FUNDO MUNICIPAL DE ASSISTÊNCIA SOCIAL

Código	Especificação	Não orçamentária	Operação especial	Projetos	Atividades	Total
3.3.90.14	Diárias – Civil				15.000,00	15.000,00
3.3.90.30	Material de Consumo				40.000,00	40.000,00
3.3.90.34	Outras Despesas de Pessoal decorrentes de Contratos de Terceirização				2.000,00	2.000,00
3.3.90.35	Serviços de Consultoria				70.000,00	70.000,00
3.3.90.36	Outros Serviços de Terceiros – Pessoa Física				145.000,00	145.000,00
3.3.90.39	Outros Serviços de Terceiros - Pessoa Jurídica				80.000,00	80.000,00
3.3.90.40	Serviços de Tecnologia da Informação e Comunicação - Pessoa Jurídica				2.000,00	2.000,00
3.3.90.47	Obrigações Tributárias e Contributivas				20.000,00	20.000,00
3.3.90.92	Despesas de Exercícios Anteriores				5.000,00	5.000,00
3.3.90.93	Indenizações e Restituições				5.000,00	5.000,00
8 241	Assistência à Pessoa Idosa			2.000,00	489.000,00	491.000,00
8 241 802	PROTEÇÃO SOCIAL BÁSICA				481.000,00	481.000,00
8 241 802 2.158	MANUTENÇÃO DE SERVIÇOS DE CONVIVÊNCIA E FORTALECIMENTO DE VINCULOS PARA IDOSOS				481.000,00	481.000,00
3.1.90.04	Contratação por Tempo Determinado				11.000,00	11.000,00
3.1.90.11	Vencimentos e Vantagens Fixas – Pessoal Civil				180.000,00	180.000,00
3.1.90.13	Obrigações Patronais				50.000,00	50.000,00
3.1.90.94	Indenizações e Restituições Trabalhistas				11.000,00	11.000,00
3.1.91.13	Obrigações Patronais				40.000,00	40.000,00
3.3.90.08	Outros Benefícios Assistenciais do servidor e do militar				10.000,00	10.000,00
3.3.90.30	Material de Consumo				55.000,00	55.000,00
3.3.90.32	Material, Bem ou Serviço para Distribuição Gratuita				22.000,00	22.000,00
3.3.90.36	Outros Serviços de Terceiros – Pessoa Física				66.000,00	66.000,00
3.3.90.39	Outros Serviços de Terceiros - Pessoa Jurídica				35.000,00	35.000,00
3.3.90.48	Outros Auxílios Financeiros a Pessoas Físicas				1.000,00	1.000,00
8 241 2706	INSTITUCIONALIZAÇÃO DA POLÍTICA PÚBLICA VOLTADAS A PESSOA IDOSA			2.000,00	8.000,00	10.000,00
8 241 2706 1.309	Aquisição de Equipamentos e Materiais permanente para o apoio à Pessoa Idosa			2.000,00		2.000,00
4.4.90.52	Equipamentos e Material Permanente			2.000,00		2.000,00
8 241 2706 2.872	Manutenção das ações da Política Pública de proteção à Pessoa Idosa				8.000,00	8.000,00
3.3.90.30	Material de Consumo				2.000,00	2.000,00
3.3.90.36	Outros Serviços de Terceiros – Pessoa Física				2.000,00	2.000,00
3.3.90.39	Outros Serviços de Terceiros - Pessoa Jurídica				2.000,00	2.000,00
3.3.90.48	Outros Auxílios Financeiros a Pessoas Físicas				2.000,00	2.000,00
8 242	Assistência à Pessoa com Deficiência			1.800.000,00		1.800.000,00
8 242 801	GESTÃO DA POLITICA DE ASSISTÊNCIA SOCIAL			1.800.000,00		1.800.000,00
8 242 801 1.314	Construção, reforma e/ou ampliação do Centro de Inclusão Social – CIS			1.800.000,00		1.800.000,00
4.4.90.51	Obras e Instalações			1.800.000,00		1.800.000,00
8 243	Assistência à Criança e ao Adolescente			10.000,00	1.672.000,00	1.682.000,00
8 243 802	PROTEÇÃO SOCIAL BÁSICA				797.000,00	797.000,00
8 243 802 2.161	MANUTENÇÃO DE SERVIÇOS DE CONVIVÊNCIA E FORTALECIMENTO DE				797.000,00	797.000,00

Documento assinado digitalmente por: SANDRO CORREA DOS SANTOS
Data de emissão: 2025-08-27 10:08:19
Assessoria de Planejamento e Orçamento - Assessoria de Planejamento e Orçamento
Acesse em: https://chãgrande.pe.gov.br/ep/validarDocumento.seam Código do documento: cb31cec2-d6d9-40e0-942a-7108af99ceac



MUNICÍPIO DE CHÃ GRANDE

AV SÃO JOSÉ, 101 - CENTRO - 55.636-000 - Chã Grande/ PE
CNPJ: 11.049.806/0001-90

Usuário: BRUNO HENRIK SILVA

Chave de Autenticação
2202-2575-887

Página
36 / 44

Anexo 6 da Lei Nº 4.320/64 - Programa de Trabalho

Valores em R\$ - Período: Orçamento/2025

Unidade orçamentária:	7002 - FUNDO MUNICIPAL DE ASSISTÊNCIA SOCIAL					
Código	Especificação	Não orçamentária	Operação especial	Projetos	Atividades	Total
	VÍNCULOS PARA CRIANÇAS E ADOLESCENTES					
3.1.90.04	Contratação por Tempo Determinado				55.000,00	55.000,00
3.1.90.11	Vencimentos e Vantagens Fixas – Pessoal Civil				93.000,00	93.000,00
3.1.90.13	Obrigações Patronais				11.000,00	11.000,00
3.1.90.94	Indenizações e Restituições Trabalhistas				11.000,00	11.000,00
3.1.91.13	Obrigações Patronais				2.000,00	2.000,00
3.3.90.08	Outros Benefícios Assistenciais do servidor e do militar				3.000,00	3.000,00
3.3.90.30	Material de Consumo				160.000,00	160.000,00
3.3.90.36	Outros Serviços de Terceiros – Pessoa Física				240.000,00	240.000,00
3.3.90.39	Outros Serviços de Terceiros - Pessoa Jurídica				220.000,00	220.000,00
3.3.90.92	Despesas de Exercícios Anteriores				2.000,00	2.000,00
8 243 2704	PRIMEIRA INFÂNCIA NO SUAS			10.000,00	875.000,00	885.000,00
8 243 2704 1.276	AQUISIÇÃO DE MÓVEIS, MÁQUINAS E EQUIPAMENTOS DIVERSOS PARA O PROGRAMA PRIMEIRA INFÂNCIA NO SUAS.			10.000,00		10.000,00
4.4.90.52	Equipamentos e Material Permanente			10.000,00		10.000,00
8 243 2704 2.195	MANUTENÇÃO DAS AÇÕES DE ASSISTÊNCIA SOCIAL NO PROGRAMA PRIMEIRA INFÂNCIA NO SUAS				875.000,00	875.000,00
3.1.90.04	Contratação por Tempo Determinado				240.000,00	240.000,00
3.1.90.11	Vencimentos e Vantagens Fixas – Pessoal Civil				440.000,00	440.000,00
3.1.90.13	Obrigações Patronais				45.000,00	45.000,00
3.3.90.08	Outros Benefícios Assistenciais do servidor e do militar				5.000,00	5.000,00
3.3.90.14	Diárias – Civil				15.000,00	15.000,00
3.3.90.30	Material de Consumo				25.000,00	25.000,00
3.3.90.33	Passagens e Despesas com Locomoção				3.000,00	3.000,00
3.3.90.36	Outros Serviços de Terceiros – Pessoa Física				80.000,00	80.000,00
3.3.90.39	Outros Serviços de Terceiros - Pessoa Jurídica				20.000,00	20.000,00
3.3.90.92	Despesas de Exercícios Anteriores				2.000,00	2.000,00
8 244	Assistência Comunitária			453.000,00	3.271.600,00	3.724.600,00
8 244 802	PROTEÇÃO SOCIAL BÁSICA			105.000,00	1.206.600,00	1.311.600,00
8 244 802 1.32	ESTRUTURAÇÃO, ADEQUAÇÃO E AMPLIAÇÃO DE CENTROS COMUNITÁRIOS DE DESENVOLVIMENTO			15.000,00		15.000,00
4.4.90.51	Obras e Instalações			10.000,00		10.000,00
4.4.90.52	Equipamentos e Material Permanente			5.000,00		5.000,00
8 244 802 1.61	ESTRUTURAÇÃO, CONSTRUÇÃO, ADEQUAÇÃO E AMPLIAÇÃO DE CRAS E CENTROS DE CONVIVÊNCIA			90.000,00		90.000,00
4.4.90.51	Obras e Instalações			30.000,00		30.000,00
4.4.90.52	Equipamentos e Material Permanente			60.000,00		60.000,00
8 244 802 2.160	APOIO OPERACIONAL NO BENEFÍCIO DE PRESTAÇÃO CONTINUADA - BPC - APLICAÇÃO DE QUESTIONÁRIO				25.000,00	25.000,00
3.1.90.04	Contratação por Tempo Determinado				5.000,00	5.000,00
3.1.90.11	Vencimentos e Vantagens Fixas – Pessoal Civil				5.000,00	5.000,00
3.3.90.30	Material de Consumo				5.000,00	5.000,00
3.3.90.36	Outros Serviços de Terceiros – Pessoa Física				5.000,00	5.000,00

Documentação Digitalmente por: SANDRO CORREA DOS SANTOS
Acesse em: https://tce.ce.gov.br/ep/validaDoc.seam Código do documento: cb31cec2-d6d9-40e0-942a-7108af99ceac



MUNICÍPIO DE CHÃ GRANDE

AV SÃO JOSÉ, 101 - CENTRO - 55.636-000 - Chã Grande/ PE
CNPJ: 11.049.806/0001-90

Usuário: BRUNO HENRIK SILVA

Chave de Autenticação
2202-2575-887

Página
37 / 44

Anexo 6 da Lei Nº 4.320/64 - Programa de Trabalho

Valores em R\$ - Período: Orçamento/2025

Unidade orçamentária: 7002 - FUNDO MUNICIPAL DE ASSISTÊNCIA SOCIAL		Não orçamentária	Operação especial	Projetos	Atividades	Total
Código	Especificação					
8 244 802 2.164	3.3.90.39 Outros Serviços de Terceiros - Pessoa Jurídica MANUTENÇÃO DOS SERVIÇOS DE PROTEÇÃO E ATENDIMENTO INTEGRAL À FAMÍLIA (PAIF) NO ÂMBITO DOS CRAS.				5.000,00	5.000,00
	3.1.90.04 Contratação por Tempo Determinado				2.000,00	2.000,00
	3.1.90.11 Vencimentos e Vantagens Fixas – Pessoal Civil				365.000,00	365.000,00
	3.1.90.13 Obrigações Patronais				87.000,00	87.000,00
	3.1.90.94 Indenizações e Restituições Trabalhistas				42.200,00	42.200,00
	3.1.91.13 Obrigações Patronais				50.000,00	50.000,00
	3.3.90.08 Outros Benefícios Assistenciais do servidor e do militar				5.000,00	5.000,00
	3.3.90.14 Diárias – Civil				1.000,00	1.000,00
	3.3.90.30 Material de Consumo				230.000,00	230.000,00
	3.3.90.36 Outros Serviços de Terceiros – Pessoa Física				115.000,00	115.000,00
	3.3.90.39 Outros Serviços de Terceiros - Pessoa Jurídica				271.400,00	271.400,00
	3.3.90.92 Despesas de Exercícios Anteriores				10.000,00	10.000,00
8 244 802 2.861	IMPLANTAÇÃO E MANUTENÇÃO DO ACESSUAS TRABALHO				3.000,00	3.000,00
	3.3.90.30 Material de Consumo				1.000,00	1.000,00
	3.3.90.36 Outros Serviços de Terceiros – Pessoa Física				1.000,00	1.000,00
	3.3.90.39 Outros Serviços de Terceiros - Pessoa Jurídica				1.000,00	1.000,00
8 244 810	SEGURANÇA ALIMENTAR E NUTRICIONAL - SAN				580.000,00	580.000,00
8 244 810 2.167	DISTRIBUIÇÃO DE CESTAS BÁSICAS				580.000,00	580.000,00
	3.3.90.32 Material, Bem ou Serviço para Distribuição Gratuita				580.000,00	580.000,00
8 244 812	GESTÃO DO FUNDO MUNICIPAL DE ASSISTÊNCIA SOCIAL				42.000,00	42.000,00
8 244 812 2.176	APOIO A ENTIDADES ASSISTENCIAIS SEM FINS LUCRATIVOS				42.000,00	42.000,00
	3.3.50.43 Subvenções Sociais				42.000,00	42.000,00
8 244 813	ASSISTÊNCIA SOCIAL GERAL				483.000,00	483.000,00
8 244 813 2.169	ASSISTÊNCIA A PESSOAS CARENTES				400.000,00	400.000,00
	3.3.90.32 Material, Bem ou Serviço para Distribuição Gratuita				50.000,00	50.000,00
	3.3.90.48 Outros Auxílios Financeiros a Pessoas Físicas				350.000,00	350.000,00
8 244 813 2.170	AUXÍLIO NATALIDADE E FUNERAL				46.000,00	46.000,00
	3.3.90.08 Outros Benefícios Assistenciais do servidor e do militar				6.000,00	6.000,00
	3.3.90.32 Material, Bem ou Serviço para Distribuição Gratuita				40.000,00	40.000,00
8 244 813 2.171	CIDADANIA, DOCUMENTAÇÃO E ASSISTÊNCIA				32.000,00	32.000,00
	3.3.90.30 Material de Consumo				1.000,00	1.000,00
	3.3.90.32 Material, Bem ou Serviço para Distribuição Gratuita				30.000,00	30.000,00
	3.3.90.36 Outros Serviços de Terceiros – Pessoa Física				1.000,00	1.000,00
8 244 813 2.172	DISTRIBUIÇÃO DE MATERIAL DE CONSTRUÇÃO				5.000,00	5.000,00
	3.3.90.32 Material, Bem ou Serviço para Distribuição Gratuita				5.000,00	5.000,00
8 244 815	GESTÃO DO SUAS			27.000,00	323.000,00	350.000,00
8 244 815 1.280	AQUISIÇÃO DE MÓVEIS, MÁQUINAS E EQUIPAMENTOS DIVERSOS PARA O IGD-SUAS E/OU IGD-PBF			27.000,00		
	4.4.90.52 Equipamentos e Material Permanente					
8 244 815 2.173	MANUTENÇÃO DO ÍNDICE DE GESTÃO DESCENTRALIZADA DO SUAS (IGD-				44.000,00	

Documento Assinado Digitalmente por SANDRO CORREA DOS SANTOS
Acesse em: https://eic.ice.pe.gov.br/ep/validaDoc.seam Código do documento: cb31cec2-d6d9-40e0-942a-7108af9c9ca4



MUNICÍPIO DE CHÃ GRANDE

AV SÃO JOSÉ, 101 - CENTRO - 55.636-000 - Chã Grande/ PE
CNPJ: 11.049.806/0001-90

Usuário: BRUNO HENRIK SILVA

Chave de Autenticação

2202-2575-887

Página

38 / 44

Anexo 6 da Lei Nº 4.320/64 - Programa de Trabalho

Valores em R\$ - Período: Orçamento/2025

Unidade orçamentária: 7002 - FUNDO MUNICIPAL DE ASSISTÊNCIA SOCIAL

Código	Especificação	Não orçamentária	Operação especial	Projetos	Atividades	Total
	SUAS)					
	3.3.90.14 Diárias – Civil				11.000,00	11.000,00
	3.3.90.30 Material de Consumo				7.000,00	7.000,00
	3.3.90.36 Outros Serviços de Terceiros – Pessoa Física				22.000,00	22.000,00
	3.3.90.39 Outros Serviços de Terceiros - Pessoa Jurídica				4.000,00	4.000,00
8 244 815 2.174	MANUTENÇÃO DE AÇÕES DE ENFRENTAMENTO A COVID-19 - CUSTEIO.				30.000,00	30.000,00
	3.3.90.30 Material de Consumo				2.000,00	2.000,00
	3.3.90.36 Outros Serviços de Terceiros – Pessoa Física				2.000,00	2.000,00
	3.3.90.39 Outros Serviços de Terceiros - Pessoa Jurídica				26.000,00	26.000,00
8 244 815 2.858	MANUTENÇÃO DO ÍNDICE DE GESTÃO DESCENTRALIZADA DO PROGRAMA BOLSA FAMÍLIA (IGD-PBF)				29.000,00	29.000,00
	3.3.90.14 Diárias – Civil				1.000,00	1.000,00
	3.3.90.30 Material de Consumo				15.000,00	15.000,00
	3.3.90.36 Outros Serviços de Terceiros – Pessoa Física				3.000,00	3.000,00
	3.3.90.39 Outros Serviços de Terceiros - Pessoa Jurídica				10.000,00	10.000,00
8 244 815 2.870	Manutenção do Índice de Gestão Descentralizada - Programa Auxílio Brasil				220.000,00	220.000,00
	3.3.90.14 Diárias – Civil				5.000,00	5.000,00
	3.3.90.30 Material de Consumo				30.000,00	30.000,00
	3.3.90.36 Outros Serviços de Terceiros – Pessoa Física				150.000,00	150.000,00
	3.3.90.39 Outros Serviços de Terceiros - Pessoa Jurídica				35.000,00	35.000,00
8 244 816	PROTEÇÃO SOCIAL ESPECIAL DE ALTA COMPLEXIDADE				105.000,00	105.000,00
8 244 816 2.163	MANUTENÇÃO DE SERVIÇO DE ACOLHIMENTO INSTITUCIONAL PARA ADULTOS E FAMÍLIAS				6.000,00	6.000,00
	3.3.90.30 Material de Consumo				2.000,00	2.000,00
	3.3.90.36 Outros Serviços de Terceiros – Pessoa Física				2.000,00	2.000,00
	3.3.90.39 Outros Serviços de Terceiros - Pessoa Jurídica				2.000,00	2.000,00
8 244 816 2.175	MANUTENÇÃO DE AÇÕES E SERVIÇOS DE PROTEÇÃO EM SITUAÇÕES DE CALAMIDADES PÚBLICAS E DE EMERGÊNCIA.				15.000,00	15.000,00
	3.3.90.32 Material, Bem ou Serviço para Distribuição Gratuita				5.000,00	5.000,00
	3.3.90.48 Outros Auxílios Financeiros a Pessoas Físicas				10.000,00	10.000,00
8 244 816 2.178	AÇÕES E SERVIÇOS DE ACOLHIMENTO PARA ASSISTÊNCIA INTEGRAL A MULHER				84.000,00	84.000,00
	3.1.90.04 Contratação por Tempo Determinado				15.000,00	15.000,00
	3.3.90.14 Diárias – Civil				2.000,00	2.000,00
	3.3.90.30 Material de Consumo				45.000,00	45.000,00
	3.3.90.36 Outros Serviços de Terceiros – Pessoa Física				2.000,00	2.000,00
	3.3.90.39 Outros Serviços de Terceiros - Pessoa Jurídica				20.000,00	20.000,00
8 244 2702	PROTEÇÃO SOCIAL ESPECIAL DE MÉDIA COMPLEXIDADE			321.000,00	532.000,00	853.000,00
8 244 2702 1.293	CONSTRUÇÃO, REFORMA E/OU AMPLIAÇÃO DE CREAS.			120.000,00		120.000,00
	4.4.90.51 Obras e Instalações			120.000,00		120.000,00
8 244 2702 1.294	AQUISIÇÃO DE MÓVEIS, MÁQUINAS E EQUIPAMENTOS DIVERSOS PARA OS CREAS.			201.000,00		201.000,00
	4.4.90.52 Equipamentos e Material Permanente			201.000,00		201.000,00

Documento Assinado Digitalmente por: SANDRO CORREA DOS SANTOS
Acesse em: https://eic.ice.pe.gov.br/evp/evp-cc-seam Código do documento: cb31ec2-d6d9-40e0-942a-7108af99ce9a



MUNICÍPIO DE CHÃ GRANDE

AV SÃO JOSÉ, 101 - CENTRO - 55.636-000 - Chã Grande/ PE
CNPJ: 11.049.806/0001-90

Usuário: BRUNO HENRIK SILVA

Chave de Autenticação
2202-2575-887

Página
40 / 44

Anexo 6 da Lei Nº 4.320/64 - Programa de Trabalho

Valores em R\$ - Período: Orçamento/2025

Unidade orçamentária: 7002 - FUNDO MUNICIPAL DE ASSISTÊNCIA SOCIAL

Código	Especificação	Não orçamentária	Operação especial	Projetos	Atividades	Total
3.3.90.36	Outros Serviços de Terceiros – Pessoa Física				2.000,00	2.000,00
3.3.90.39	Outros Serviços de Terceiros - Pessoa Jurídica				2.000,00	2.000,00
Total da unidade orçamentária				2.371.000,00	6.137.600,00	8.508.600,00

Unidade orçamentária: 7003 - FUNDECA

Código	Especificação	Não orçamentária	Operação especial	Projetos	Atividades	Total
8	Assistência Social			60.000,00	482.000,00	542.000,00
8 122	Administração Geral			60.000,00	338.000,00	398.000,00
8 122 822	GESTÃO ADMINISTRATIVA DO FUNDO MUNICIPAL DOS DIREITOS DA CRIANÇA E DO ADOLESCENTE			60.000,00	338.000,00	398.000,00
8 122 822 1.95	ESTRUTURAÇÃO DO CONSELHO TUTELAR			30.000,00		30.000,00
4.4.90.52	Equipamentos e Material Permanente			30.000,00		30.000,00
8 122 822 1.282	AQUISIÇÃO DE MÓVEIS, MÁQUINAS E EQUIPAMENTOS PARA O FUNDECA			30.000,00		30.000,00
4.4.90.52	Equipamentos e Material Permanente			30.000,00		30.000,00
8 122 822 2.181	MANUTENÇÃO DAS ATIVIDADES DO FUNDECA				46.000,00	46.000,00
3.3.90.14	Diárias – Civil				1.000,00	1.000,00
3.3.90.30	Material de Consumo				20.000,00	20.000,00
3.3.90.36	Outros Serviços de Terceiros – Pessoa Física				5.000,00	5.000,00
3.3.90.39	Outros Serviços de Terceiros - Pessoa Jurídica				20.000,00	20.000,00
8 122 822 2.184	AÇÕES DE APOIO OPERACIONAL E TÉCNICO DE FORTALECIMENTO DO CONSELHO TUTELAR				292.000,00	292.000,00
3.1.90.11	Vencimentos e Vantagens Fixas – Pessoal Civil				180.000,00	180.000,00
3.1.90.13	Obrigações Patronais				34.000,00	34.000,00
3.1.90.94	Indenizações e Restituições Trabalhistas				8.000,00	8.000,00
3.3.90.14	Diárias – Civil				10.000,00	10.000,00
3.3.90.30	Material de Consumo				20.000,00	20.000,00
3.3.90.36	Outros Serviços de Terceiros – Pessoa Física				20.000,00	20.000,00
3.3.90.39	Outros Serviços de Terceiros - Pessoa Jurídica				20.000,00	20.000,00
8 243	Assistência à Criança e ao Adolescente				144.000,00	144.000,00
8 243 802	PROTEÇÃO SOCIAL BÁSICA				89.000,00	89.000,00
8 243 802 2.188	CENTRO DA JUVENTUDE				89.000,00	89.000,00
3.1.90.04	Contratação por Tempo Determinado				4.000,00	4.000,00
3.1.90.11	Vencimentos e Vantagens Fixas – Pessoal Civil				40.000,00	40.000,00
3.3.90.14	Diárias – Civil				1.000,00	1.000,00
3.3.90.30	Material de Consumo				2.000,00	2.000,00
3.3.90.36	Outros Serviços de Terceiros – Pessoa Física				40.000,00	40.000,00
3.3.90.39	Outros Serviços de Terceiros - Pessoa Jurídica				2.000,00	2.000,00
8 243 816	PROTEÇÃO SOCIAL ESPECIAL DE ALTA COMPLEXIDADE				35.000,00	35.000,00
8 243 816 2.182	COMBATE AO ABUSO SEXUAL DE CRIANÇAS E ADOLESCENTES				3.000,00	3.000,00
3.3.90.30	Material de Consumo				1.000,00	
3.3.90.36	Outros Serviços de Terceiros – Pessoa Física					
3.3.90.39	Outros Serviços de Terceiros - Pessoa Jurídica					
8 243 816 2.186	MANUTENÇÃO DE SERVIÇOS DE ACOLHIMENTO INSTITUCIONAL PARA				32.000,00	

Documento Digitalmente assinado por: SANDRO CORREA DOS SANTOS
Acesse em: https://eic.ice.pe.gov.br/validadorDoc/seam Código do documento: cb31cec2-d6d9-40e0-942a-7108af99ceac



MUNICÍPIO DE CHÃ GRANDE

AV SÃO JOSÉ, 101 - CENTRO - 55.636-000 - Chã Grande/ PE
CNPJ: 11.049.806/0001-90

Usuário: BRUNO HENRIK SILVA

Chave de Autenticação
2202-2575-887

Página
41 / 44

Anexo 6 da Lei Nº 4.320/64 - Programa de Trabalho

Valores em R\$ - Período: Orçamento/2025

Unidade orçamentária: 7003 - FUNDECA

Código	Especificação	Não orçamentária	Operação especial	Projetos	Atividades	Total
	CRIANÇAS E ADOLESCENTES.					
3.3.90.30	Material de Consumo				1.000,00	1.000,00
3.3.90.36	Outros Serviços de Terceiros – Pessoa Física				1.000,00	1.000,00
3.3.90.39	Outros Serviços de Terceiros - Pessoa Jurídica				30.000,00	30.000,00
8 243 2702	PROTEÇÃO SOCIAL ESPECIAL DE MÉDIA COMPLEXIDADE				20.000,00	20.000,00
8 243 2702 2.183	MANUTENÇÃO DE GESTÃO DAS AÇÕES ESTRATÉGICAS DO PROGRAMA DE ERRADICAÇÃO DO TRABALHO INFANTIL - AEPETI				3.000,00	3.000,00
3.3.90.30	Material de Consumo				1.000,00	1.000,00
3.3.90.36	Outros Serviços de Terceiros – Pessoa Física				1.000,00	1.000,00
3.3.90.39	Outros Serviços de Terceiros - Pessoa Jurídica				1.000,00	1.000,00
8 243 2702 2.187	MANUTENÇÃO DO SERVIÇO DE PROTEÇÃO SOCIAL A ADOLESCENTES EM CUMPRIMENTO SE MEDIDA SOCIOEDUCATIVA DE LIBERDADE ASSISTIDA (LA) E DE PRESTAÇÃO DE SERVIÇO A COMUNIDADE (PSC)				17.000,00	17.000,00
3.3.90.30	Material de Consumo				1.000,00	1.000,00
3.3.90.36	Outros Serviços de Terceiros – Pessoa Física				1.000,00	1.000,00
3.3.90.39	Outros Serviços de Terceiros - Pessoa Jurídica				15.000,00	15.000,00
Total da unidade orçamentária				60.000,00	482.000,00	542.000,00
Total da unidade gestora				2.431.000,00	6.628.600,00	9.059.600,00

Unidade gestora: 9 - Câmara Municipal de Chã Grande

Unidade orçamentária: 1001 - CORPO LEGISLATIVO

Código	Especificação	Não orçamentária	Operação especial	Projetos	Atividades	Total
1	Legislativa			350.000,00	4.050.000,00	4.400.000,00
1 31	Ação Legislativa			350.000,00	3.890.000,00	4.240.000,00
1 31 2707	PROCESSO LEGISLATIVO			350.000,00	3.890.000,00	4.240.000,00
1 31 2707 1.310	AMPLIAÇÃO, REFORMAS E ADEQUAÇÕES DA SEDE DO LEGISLATIVO			120.000,00		120.000,00
4.4.90.51	Obras e Instalações			120.000,00		120.000,00
1 31 2707 1.311	AQUISIÇÃO DE VEÍCULOS AUTOMOTOR PARA A UNIDADE			130.000,00		130.000,00
4.4.90.52	Equipamentos e Material Permanente			130.000,00		130.000,00
1 31 2707 1.312	SUPRIMENTO DE EQUIPAMENTOS PARA MANUTENÇÃO FUNCIONAL DO LEGISLATIVO			100.000,00		100.000,00
4.4.90.52	Equipamentos e Material Permanente			100.000,00		100.000,00
1 31 2707 2.873	MANUTENÇÃO DAS AÇÕES DE GESTÃO E COORDENADORIA DA CÂMARA MUNICIPAL				770.000,00	770.000,00
3.3.90.14	Diárias – Civil				30.000,00	30.000,00
3.3.90.30	Material de Consumo				95.000,00	95.000,00
3.3.90.33	Passagens e Despesas com Locomoção				5.000,00	5.000,00
3.3.90.35	Serviços de Consultoria				30.000,00	30.000,00
3.3.90.36	Outros Serviços de Terceiros – Pessoa Física				100.000,00	100.000,00
3.3.90.39	Outros Serviços de Terceiros - Pessoa Jurídica				500.000,00	500.000,00
3.3.90.92	Despesas de Exercícios Anteriores				5.000,00	5.000,00
3.3.90.93	Indenizações e Restituições				0,00	0,00
1 31 2707 2.874	FOLHA DE PESSOAL E ENCARGOS SOCIAIS DOS VEREADORES DO				1.655.000,00	1.655.000,00

Documento Assinado Digitalmente por: SANDRO CORREA DOS SANTOS
Acesse em: <https://tce.ce.gov.br/ep/validaDoc.seam> Código do documento: cb31cec2-d6d9-40e0-942a-7108af99ceac



MUNICÍPIO DE CHÃ GRANDE

AV SÃO JOSÉ, 101 - CENTRO - 55.636-000 - Chã Grande/ PE
CNPJ: 11.049.806/0001-90

Usuário: BRUNO HENRIK SILVA

Chave de Autenticação
2202-2575-887

Página
42 / 44

Anexo 6 da Lei Nº 4.320/64 - Programa de Trabalho

Valores em R\$ - Período: Orçamento/2025

Unidade orçamentária:	1001 - CORPO LEGISLATIVO					
Código	Especificação	Não orçamentária	Operação especial	Projetos	Atividades	Total
	LEGISLATIVO					
	3.1.90.11 Vencimentos e Vantagens Fixas – Pessoal Civil				1.300.000,00	1.300.000,00
	3.1.90.13 Obrigações Patronais				300.000,00	300.000,00
	3.1.90.91 Sentenças Judiciais				5.000,00	5.000,00
	3.3.90.14 Diárias – Civil				50.000,00	50.000,00
1 31 2707 2.875	FOLHA DE PESSOAL E ENCARGOS SOCIAIS DOS SERVIDORES COMMISSIONADOS DO LEGISLATIVO				1.020.000,00	1.020.000,00
	3.1.90.11 Vencimentos e Vantagens Fixas – Pessoal Civil				750.000,00	750.000,00
	3.1.90.13 Obrigações Patronais				150.000,00	150.000,00
	3.1.90.91 Sentenças Judiciais				5.000,00	5.000,00
	3.1.90.94 Indenizações e Restituições Trabalhistas				5.000,00	5.000,00
	3.3.90.14 Diárias – Civil				110.000,00	110.000,00
1 31 2707 2.876	PAGAMENTO DA VERBA DE NATUREZA IDENIZATORIA AO PRESIDENTE DO LEGISLATIVO				155.000,00	155.000,00
	3.3.90.93 Indenizações e Restituições				155.000,00	155.000,00
1 31 2707 2.877	CONTRIBUIÇÃO PARA ENTIDADES REPRESENTATIVAS				10.000,00	10.000,00
	3.3.90.41 Contribuições				10.000,00	10.000,00
1 31 2707 2.878	AÇÕES E CAPACITAÇÃO, CONFERÊNCIAS PARA SERVIDORES E VEREADORES NA MODALIDADE PRESENCIAL E A DISTÂNCIA				30.000,00	30.000,00
	3.3.90.30 Material de Consumo				10.000,00	10.000,00
	3.3.90.36 Outros Serviços de Terceiros – Pessoa Física				10.000,00	10.000,00
	3.3.90.39 Outros Serviços de Terceiros - Pessoa Jurídica				10.000,00	10.000,00
1 31 2707 2.879	SERVIÇOS DE CERIMONIAL, TITULOS DE CIDADANIA E SESSÕES SOLENES				30.000,00	30.000,00
	3.3.90.30 Material de Consumo				10.000,00	10.000,00
	3.3.90.36 Outros Serviços de Terceiros – Pessoa Física				10.000,00	10.000,00
	3.3.90.39 Outros Serviços de Terceiros - Pessoa Jurídica				10.000,00	10.000,00
1 31 2707 2.880	RECUPERAÇÃO, MELHORAMENTO E MANUTENÇÃO DO ESPAÇO DA SEDE DO LEGISLATIVO				55.000,00	55.000,00
	3.3.90.30 Material de Consumo				30.000,00	30.000,00
	3.3.90.36 Outros Serviços de Terceiros – Pessoa Física				10.000,00	10.000,00
	3.3.90.39 Outros Serviços de Terceiros - Pessoa Jurídica				15.000,00	15.000,00
1 31 2707 2.881	PROGRMA DE ESTÁGIO EDUCATIVO SUPERVISIONADO				25.000,00	25.000,00
	3.3.90.36 Outros Serviços de Terceiros – Pessoa Física				10.000,00	10.000,00
	3.3.90.39 Outros Serviços de Terceiros - Pessoa Jurídica				15.000,00	15.000,00
1 31 2707 2.882	CONTRIBUIÇÃO SOCIAL AO RGPS AUTONOMO				5.000,00	5.000,00
	3.3.90.47 Obrigações Tributárias e Contributivas				5.000,00	5.000,00
1 31 2707 2.883	AMORTIZAÇÃO DE DIVIDAS CONTRATUAIS				5.000,00	5.000,00
	4.6.90.71 Principal da Dívida Contratual Resgatado				5.000,00	5.000,00
1 31 2707 2.885	IMPLANTAÇÃO DE SISTEMA DE HIPERMIDIA INTERLIGADO NA INTERNET, REDES SOCIAIS E LIBRAS PARA TRANSMISSÃO DAS SESSÕES DA CÂMARA				45.000,00	45.000,00
	3.3.90.30 Material de Consumo				5.000,00	5.000,00
	3.3.90.36 Outros Serviços de Terceiros – Pessoa Física				15.000,00	15.000,00
	3.3.90.39 Outros Serviços de Terceiros - Pessoa Jurídica				15.000,00	15.000,00

Documentação Digitalmente por: SANDRO CORREA DOS SANTOS
Acesse em: https://tce.ce.gov.br/ep/validaDoc.seam Código do documento: cb31cec2-d6d9-40e0-942a-7108af99ceac



MUNICÍPIO DE CHÃ GRANDE

AV SÃO JOSÉ, 101 - CENTRO - 55.636-000 - Chã Grande/ PE
CNPJ: 11.049.806/0001-90

Usuário: BRUNO HENRIK SILVA

Chave de Autenticação
2202-2575-887

Página
43 / 44

Anexo 6 da Lei Nº 4.320/64 - Programa de Trabalho

Valores em R\$ - Período: Orçamento/2025

Unidade orçamentária: 1001 - CORPO LEGISLATIVO

Código	Especificação	Não orçamentária	Operação especial	Projetos	Atividades	Total
1 31 2707 2.886	4.4.90.52 Equipamentos e Material Permanente				10.000,00	10.000,00
	IMPLANTAÇÃO E MANUTENÇÃO DAS ATIVIDADES DA OUVIDORIA DO LEGISLATIVO				85.000,00	85.000,00
	3.1.90.11 Vencimentos e Vantagens Fixas – Pessoal Civil				40.000,00	40.000,00
	3.1.90.13 Obrigações Patronais				10.000,00	10.000,00
	3.3.90.14 Diárias – Civil				5.000,00	5.000,00
	3.3.90.30 Material de Consumo				5.000,00	5.000,00
	3.3.90.36 Outros Serviços de Terceiros – Pessoa Física				10.000,00	10.000,00
	3.3.90.39 Outros Serviços de Terceiros - Pessoa Jurídica				10.000,00	10.000,00
	4.4.90.52 Equipamentos e Material Permanente				5.000,00	5.000,00
1 124	Controle Interno				160.000,00	160.000,00
1 124 2707	PROCESSO LEGISLATIVO				160.000,00	160.000,00
1 124 2707 2.884	MANUTENÇÃO DO SCI DO PODER LEGISLATIVO				160.000,00	160.000,00
	3.1.90.11 Vencimentos e Vantagens Fixas – Pessoal Civil				100.000,00	100.000,00
	3.1.90.13 Obrigações Patronais				20.000,00	20.000,00
	3.3.90.14 Diárias – Civil				10.000,00	10.000,00
	3.3.90.30 Material de Consumo				5.000,00	5.000,00
	3.3.90.35 Serviços de Consultoria				5.000,00	5.000,00
	3.3.90.36 Outros Serviços de Terceiros – Pessoa Física				5.000,00	5.000,00
	3.3.90.39 Outros Serviços de Terceiros - Pessoa Jurídica				5.000,00	5.000,00
	4.4.90.52 Equipamentos e Material Permanente				10.000,00	10.000,00
Total da unidade orçamentária				350.000,00	4.050.000,00	4.400.000,00
Total da unidade gestora				350.000,00	4.050.000,00	4.400.000,00

Unidade gestora: 10 - Instituto de Previdência Chã - Grande (CHAPREV)

Unidade orçamentária: 9004 - FUNDO DE PREVIDÊNCIA CHÃ GRANDE

Código	Especificação	Não orçamentária	Operação especial	Projetos	Atividades	Total
4	Administração			45.000,00	678.000,00	723.000,00
4 122	Administração Geral			45.000,00	678.000,00	723.000,00
4 122 901	MANUTENÇÃO DO REGIME PRÓPRIO DE PREVIDÊNCIA			45.000,00	678.000,00	723.000,00
4 122 901 1.96	EXECUÇÃO DE OBRAS, AQUISIÇÃO DE IMÓVEIS, MÓVEIS, MÁQUINAS E EQUIPAMENTOS DIVERSOS			45.000,00		45.000,00
	4.4.90.51 Obras e Instalações			15.000,00		15.000,00
	4.4.90.52 Equipamentos e Material Permanente			15.000,00		15.000,00
	4.4.90.61 Aquisição de Imóveis			15.000,00		15.000,00
4 122 901 2.189	GESTÃO ADMINISTRATIVA DO CHÁPREV				635.000,00	635.000,00
	3.1.90.04 Contratação por Tempo Determinado				10.000,00	10.000,00
	3.1.90.11 Vencimentos e Vantagens Fixas – Pessoal Civil				250.000,00	250.000,00
	3.1.90.13 Obrigações Patronais				20.000,00	20.000,00
	3.1.91.13 Obrigações Patronais				30.000,00	30.000,00
	3.3.90.14 Diárias – Civil					
	3.3.90.30 Material de Consumo					

Documento Digitalmente assinado por: SANDRO CORREA DOS SANTOS
Assinado em: 2025/09/23 10:00:00
Acesse em: https://portaltransparencia.gov.br/ep/validadorDoc.seam?codigo_documento:cb31cec2-d6d9-40e0-942a-7108af99ceac



MUNICÍPIO DE CHÃ GRANDE

AV SÃO JOSÉ, 101 - CENTRO - 55.636-000 - Chã Grande/ PE
CNPJ: 11.049.806/0001-90

Usuário: BRUNO HENRIK SILVA

Chave de Autenticação
2202-2575-887

Página
44 / 44

Anexo 6 da Lei Nº 4.320/64 - Programa de Trabalho

Valores em R\$ - Período: Orçamento/2025

Unidade orçamentária: 9004 - FUNDO DE PREVIDÊNCIA CHÃ GRANDE

Código	Especificação	Não orçamentária	Operação especial	Projetos	Atividades	Total
3.3.90.33	Passagens e Despesas com Locomoção				10.000,00	10.000,00
3.3.90.35	Serviços de Consultoria				130.000,00	130.000,00
3.3.90.36	Outros Serviços de Terceiros – Pessoa Física				25.000,00	25.000,00
3.3.90.39	Outros Serviços de Terceiros - Pessoa Jurídica				130.000,00	130.000,00
3.3.90.47	Obrigações Tributárias e Contributivas				5.000,00	5.000,00
3.3.90.92	Despesas de Exercícios Anteriores				5.000,00	5.000,00
4 122 901 2.190	CAPACITAÇÃO DE SERVIDORES DO CHÃPREV				43.000,00	43.000,00
3.3.90.14	Diárias – Civil				10.000,00	10.000,00
3.3.90.36	Outros Serviços de Terceiros – Pessoa Física				13.000,00	13.000,00
3.3.90.39	Outros Serviços de Terceiros - Pessoa Jurídica				20.000,00	20.000,00
9	Previdência Social				12.410.000,00	12.410.000,00
9 272	Previdência do Regime Estatutário				12.410.000,00	12.410.000,00
9 272 901	MANUTENÇÃO DO REGIME PRÓPRIO DE PREVIDÊNCIA				12.410.000,00	12.410.000,00
9 272 901 2.191	CONCESSÃO DE BENEFÍCIOS PREVIDENCIÁRIOS				12.410.000,00	12.410.000,00
3.1.90.01	Aposentadorias, Reserva Remunerada e Reformas				11.000.000,00	11.000.000,00
3.1.90.03	Pensões				1.400.000,00	1.400.000,00
3.1.90.92	Despesas de Exercícios Anteriores				5.000,00	5.000,00
3.3.90.08	Outros Benefícios Assistenciais do servidor e do militar				5.000,00	5.000,00
28	Encargos Especiais		67.000,00			67.000,00
28 846	Outros Encargos Especiais		67.000,00			67.000,00
28 846 0	Operações Especiais		67.000,00			67.000,00
28 846 0 0.7	INDENIZAÇÕES E RESTITUIÇÕES		5.000,00			5.000,00
3.3.90.93	Indenizações e Restituições		5.000,00			5.000,00
28 846 0 0.8	PRECATÓRIOS E SENTENÇAS JUDICIAIS		62.000,00			62.000,00
3.1.90.91	Sentenças Judiciais		60.000,00			60.000,00
3.3.90.91	Sentenças Judiciais		2.000,00			2.000,00
Total da unidade orçamentária			67.000,00	45.000,00	13.088.000,00	13.200.000,00
Total da unidade gestora			67.000,00	45.000,00	13.088.000,00	13.200.000,00
TOTAL GERAL			2.409.000,00	32.473.000,00	154.598.000,00	189.480.000,00

Entidades Consolidadas: Prefeitura Municipal de Chã Grande, Fundo Municipal de Saúde de Chã Grande, Fundo Municipal de Assistência Social de Chã Grande, Instituto de Previdência dos Servidores Municipais de Chã Grande, Câmara Municipal de Chã Grande, Instituto de Previdencia Chã - Grande (CHAPREV)



MUNICÍPIO DE CHÃ GRANDE

AV SÃO JOSÉ, 101 - CENTRO - 55.636-000 - Chã Grande/ PE
CNPJ: 11.049.806/0001-90

Usuário: BRUNO HENRIK SILVA

Chave de Autenticação
2489-8408-745

Página
1 / 5

Anexo 7 da Lei Nº 4.320/64 - Programa de Trabalho de Governo - Demonstrativo de Funções, Subfunções e Programas por Projetos e Atividades

Valores em R\$ - Período: Orçamento/2025

Código	Especificação	Não orçamentária	Operação especial	Projetos	Atividades	Total
1	Legislativa			350.000,00	4.050.000,00	4.400.000,00
1 31	Ação Legislativa			350.000,00	3.890.000,00	4.240.000,00
1 31 2707	PROCESSO LEGISLATIVO			350.000,00	3.890.000,00	4.240.000,00
1 124	Controle Interno				160.000,00	160.000,00
1 124 2707	PROCESSO LEGISLATIVO				160.000,00	160.000,00
4	Administração			345.000,00	9.701.360,00	10.046.360,00
4 121	Planejamento e Orçamento			10.000,00	957.000,00	967.000,00
4 121 401	GESTÃO SUPERIOR DO MUNICÍPIO			5.000,00	372.000,00	377.000,00
4 121 417	GESTÃO DA SECRETARIA DE PLANEJAMENTO			5.000,00	585.000,00	590.000,00
4 122	Administração Geral			315.000,00	6.334.360,00	6.649.360,00
4 122 401	GESTÃO SUPERIOR DO MUNICÍPIO			10.000,00	1.333.000,00	1.343.000,00
4 122 402	GESTÃO DA SECRETARIA DE ADMINISTRAÇÃO			130.000,00	1.996.360,00	2.126.360,00
4 122 403	GESTÃO DA SECRETARIA DE FINANÇAS			12.000,00	1.318.000,00	1.330.000,00
4 122 404	CONSÓRCIOS E COOPERAÇÕES TÉCNICO-FINANCEIRAS COM ENTES FEDERADOS			21.000,00	600.000,00	621.000,00
4 122 407	GUARDA MUNICIPAL			5.000,00	219.000,00	224.000,00
4 122 408	APOIO AOS CONSELHOS E RELAÇÕES COM A SOCIEDADE CIVIL				4.000,00	4.000,00
4 122 413	MODERNIZAÇÃO DA ESTRUTURA FÍSICA DE APOIO ADMINISTRATIVO			70.000,00		70.000,00
4 122 414	APOIO ÀS INSTITUIÇÕES SEM FINS LUCRATIVOS				5.000,00	5.000,00
4 122 415	GESTÃO ADMINISTRATIVA DO PATRIMÔNIO MUNICIPAL				3.000,00	3.000,00
4 122 418	GESTÃO ADMINISTRATIVA DO CONSORCIO			2.000,00	45.000,00	47.000,00
4 122 501	PARCERIA COM O EXÉRCITO BRASILEIRO				12.000,00	12.000,00
4 122 901	MANUTENÇÃO DO REGIME PRÓPRIO DE PREVIDÊNCIA			45.000,00	678.000,00	723.000,00
4 122 1801	GESTÃO DE POLÍTICAS DE MEIO AMBIENTE E RECURSOS HÍDRICOS			10.000,00	79.000,00	89.000,00
4 122 2708	Ouvidoria Geral do Município			10.000,00	42.000,00	52.000,00
4 123	Administração Financeira			10.000,00	1.937.000,00	1.947.000,00
4 123 403	GESTÃO DA SECRETARIA DE FINANÇAS				1.800.000,00	1.800.000,00
4 123 412	MODERNIZAÇÃO DO SISTEMA DE ARRECADAÇÃO			10.000,00	137.000,00	147.000,00
4 124	Controle Interno				410.000,00	410.000,00
4 124 416	PROGRAMA MUNICIPAL DE CONTROLE INTERNO				410.000,00	410.000,00
4 126	Tecnologia da Informação			10.000,00		10.000,00
4 126 416	PROGRAMA MUNICIPAL DE CONTROLE INTERNO			10.000,00		10.000,00
4 128	Formação de Recursos Humanos				8.000,00	8.000,00
4 128 406	INFORMATIZAÇÃO E APERFEIÇOAMENTO DA ADMINISTRAÇÃO MUNICIPAL				8.000,00	8.000,00
4 131	Comunicação Social				55.000,00	55.000,00
4 131 409	COMUNICAÇÃO INSTITUCIONAL E CERIMONIAL				55.000,00	55.000,00
6	Segurança Pública				7.000,00	7.000,00
6 182	Defesa Civil				7.000,00	7.000,00
6 182 601	PARCERIA EM SEGURANÇA E DEFESA CIVIL				7.000,00	7.000,00
8	Assistência Social			2.431.000,00	6.628.600,00	9.059.600,00
8 122	Administração Geral			120.000,00	943.000,00	1.063.000,00
8 122 801	GESTÃO DA POLITICA DE ASSISTÊNCIA SOCIAL				9.000,00	9.000,00
8 122 812	GESTÃO DO FUNDO MUNICIPAL DE ASSISTÊNCIA SOCIAL			60.000,00	596.000,00	656.000,00
8 122 822	GESTÃO ADMINISTRATIVA DO FUNDO MUNICIPAL DOS DIREITOS DA CRIANÇA E DO ADOLESCENTE			60.000,00	338.000,00	398.000,00
8 241	Assistência à Pessoa Idosa			2.000,00	489.000,00	491.000,00
8 241 802	PROTEÇÃO SOCIAL BÁSICA				489.000,00	489.000,00
8 241 2706	INSTITUCIONALIZAÇÃO DA POLÍTICA PÚBLICA VOLTADAS A PESSOA IDOSA			2.000,00	8.000,00	10.000,00

Assinada digitalmente por: SANDRO CORREA DOS SANTOS



Assinada digitalmente por: SANDRO CORREA DOS SANTOS

Assinada digitalmente por: SANDRO CORREA DOS SANTOS

Assinada digitalmente por: SANDRO CORREA DOS SANTOS

MUNICÍPIO DE CHÃ GRANDE

AV SÃO JOSÉ, 101 - CENTRO - 55.636-000 - Chã Grande/ PE
CNPJ: 11.049.806/0001-90

Usuário: BRUNO HENRIK SILVA

Chave de Autenticação
2489-8408-745

Página
2 / 5

Anexo 7 da Lei Nº 4.320/64 - Programa de Trabalho de Governo - Demonstrativo de Funções, Subfunções e Programas por Projetos e Atividades

Valores em R\$ - Período: Orçamento/2025

Código	Especificação	Não orçamentária	Operação especial	Projetos	Atividades	Total
8 242	Assistência à Pessoa com Deficiência			1.800.000,00		1.800.000,00
8 242 801	GESTÃO DA POLITICA DE ASSISTÊNCIA SOCIAL			1.800.000,00		1.800.000,00
8 243	Assistência à Criança e ao Adolescente			10.000,00	1.816.000,00	1.826.000,00
8 243 802	PROTEÇÃO SOCIAL BÁSICA				886.000,00	886.000,00
8 243 816	PROTEÇÃO SOCIAL ESPECIAL DE ALTA COMPLEXIDADE				35.000,00	35.000,00
8 243 2702	PROTEÇÃO SOCIAL ESPECIAL DE MÉDIA COMPLEXIDADE				20.000,00	20.000,00
8 243 2704	PRIMEIRA INFÂNCIA NO SUAS			10.000,00	875.000,00	885.000,00
8 244	Assistência Comunitária			453.000,00	3.271.600,00	3.724.600,00
8 244 802	PROTEÇÃO SOCIAL BÁSICA			105.000,00	1.206.600,00	1.311.600,00
8 244 810	SEGURANÇA ALIMENTAR E NUTRICIONAL - SAN				580.000,00	580.000,00
8 244 812	GESTÃO DO FUNDO MUNICIPAL DE ASSISTÊNCIA SOCIAL				42.000,00	42.000,00
8 244 813	ASSISTÊNCIA SOCIAL GERAL				483.000,00	483.000,00
8 244 815	GESTÃO DO SUAS			27.000,00	323.000,00	350.000,00
8 244 816	PROTEÇÃO SOCIAL ESPECIAL DE ALTA COMPLEXIDADE				105.000,00	105.000,00
8 244 2702	PROTEÇÃO SOCIAL ESPECIAL DE MÉDIA COMPLEXIDADE			321.000,00	532.000,00	853.000,00
8 306	Alimentação e Nutrição			40.000,00	96.000,00	136.000,00
8 306 812	GESTÃO DO FUNDO MUNICIPAL DE ASSISTÊNCIA SOCIAL			40.000,00	96.000,00	136.000,00
8 333	Empregabilidade			6.000,00	13.000,00	19.000,00
8 333 811	INCLUSÃO PRODUTIVA DE PESSOAS EM SITUAÇÃO DE VULNERABILIDADE			6.000,00	13.000,00	19.000,00
9	Previdência Social				12.410.000,00	12.410.000,00
9 272	Previdência do Regime Estatutário				12.410.000,00	12.410.000,00
9 272 901	MANUTENÇÃO DO REGIME PRÓPRIO DE PREVIDÊNCIA				12.410.000,00	12.410.000,00
10	Saúde			3.851.000,00	42.667.300,00	46.518.300,00
10 122	Administração Geral			85.000,00	1.781.000,00	1.866.000,00
10 122 1001	GESTÃO ADMINISTRATIVA DAS AÇÕES DE SAÚDE NO MUNICÍPIO			40.000,00	1.748.000,00	1.788.000,00
10 122 1012	INFRAESTRUTURA DAS UNIDADES DE SAÚDE			30.000,00		30.000,00
10 122 2703	PROGRAMA DE COMBATE AO COVID-19			15.000,00	33.000,00	48.000,00
10 128	Formação de Recursos Humanos				10.000,00	10.000,00
10 128 1001	GESTÃO ADMINISTRATIVA DAS AÇÕES DE SAÚDE NO MUNICÍPIO				10.000,00	10.000,00
10 301	Atenção Básica			2.720.000,00	16.693.150,00	19.413.150,00
10 301 1005	ATENÇÃO PRIMÁRIA A SAÚDE DA POPULAÇÃO			2.720.000,00	16.693.150,00	19.413.150,00
10 302	Assistência Hospitalar e Ambulatorial			910.000,00	19.266.640,00	20.176.640,00
10 302 1014	ATENÇÃO ESPECIALIZADA À SAÚDE DA POPULAÇÃO			910.000,00	19.266.640,00	20.176.640,00
10 303	Suporte Profilático e Terapêutico			60.000,00	2.283.660,00	2.343.660,00
10 303 1017	ASSISTÊNCIA FARMACÊUTICA			60.000,00	2.283.660,00	2.343.660,00
10 304	Vigilância Sanitária			50.000,00	381.000,00	431.000,00
10 304 1018	VIGILÂNCIA EM SAÚDE			50.000,00	381.000,00	431.000,00
10 305	Vigilância Epidemiológica			26.000,00	2.161.850,00	2.187.850,00
10 305 1018	VIGILÂNCIA EM SAÚDE			26.000,00	2.161.850,00	2.187.850,00
10 306	Alimentação e Nutrição				90.000,00	90.000,00
10 306 1011	SEGURANÇA ALIMENTAR E NUTRICIONAL NA SAÚDE				90.000,00	90.000,00
12	Educação			5.506.000,00	59.335.040,00	64.841.040,00
12 122	Administração Geral			5.000,00		5.000,00
12 122 1211	FORTALECIMENTO DO CONTROLE SOCIAL NA GESTÃO DA EDUCAÇÃO DO MUNICÍPIO			5.000,00		5.000,00
12 306	Alimentação e Nutrição				1.030.000,00	1.030.000,00
12 306 1216	ALIMENTAÇÃO ESCOLAR				1.030.000,00	1.030.000,00

Assinado eletronicamente por: SANDRO CORREA DOS SANTOS



Documento assinado eletronicamente por: SANDRO CORREA DOS SANTOS

1.030.000,00

MUNICÍPIO DE CHÃ GRANDE

AV SÃO JOSÉ, 101 - CENTRO - 55.636-000 - Chã Grande/ PE
CNPJ: 11.049.806/0001-90

Usuário: BRUNO HENRIK SILVA

Chave de Autenticação
2489-8408-745

Página
3 / 5

Anexo 7 da Lei Nº 4.320/64 - Programa de Trabalho de Governo - Demonstrativo de Funções, Subfunções e Programas por Projetos e Atividades

Valores em R\$ - Período: Orçamento/2025

Código	Especificação	Não orçamentária	Operação especial	Projetos	Atividades	Total
12 361	Ensino Fundamental			3.718.800,00	42.631.900,00	46.350.700,00
12 361 1201	GESTÃO DA SECRETARIA DE EDUCAÇÃO, TURISMO, CULTURA E ESPORTES			105.000,00	3.894.000,00	3.999.000,00
12 361 1202	GESTÃO DAS ATIVIDADES-MEIO DA EDUCAÇÃO BÁSICA				605.000,00	605.000,00
12 361 1203	TRANSPORTE ESCOLAR DE QUALIDADE			230.000,00	3.080.000,00	3.310.000,00
12 361 1206	EDUCAÇÃO BÁSICA DE QUALIDADE			310.000,00	60.000,00	370.000,00
12 361 1207	APOIO AS INSTITUIÇÕES EDUCACIONAIS SEM FINS LUCRATIVOS				120.000,00	120.000,00
12 361 1211	FORTALECIMENTO DO CONTROLE SOCIAL NA GESTÃO DA EDUCAÇÃO DO MUNICÍPIO				14.000,00	14.000,00
12 361 1217	PROMOÇÃO E QUALIFICAÇÃO DO ENSINO FUNDAMENTAL			3.068.800,00	31.635.090,00	34.703.890,00
12 361 1218	SUPORTE SOCIAL AOS ESTUDANTES DA REDE MUNICIPAL DE ENSINO				3.182.810,00	3.182.810,00
12 361 1219	DINHEIRO DIRETO NA ESCOLA (PDDE)			5.000,00	26.000,00	31.000,00
12 361 2710	PROGRAMA ALFABETIZAÇÃO NA IDADE CERTA				15.000,00	15.000,00
12 362	Ensino Médio			10.000,00	15.000,00	25.000,00
12 362 2705	UNIVERSALIZAÇÃO DO ENSINO MÉDIO			10.000,00	15.000,00	25.000,00
12 363	Ensino Profissional			5.000,00	3.000,00	8.000,00
12 363 1213	ENSINO TÉCNICO PROFISSIONALIZANTE			5.000,00	3.000,00	8.000,00
12 364	Ensino Superior				522.000,00	522.000,00
12 364 1204	PROMOÇÃO DA QUALIDADE DO ENSINO SUPERIOR				522.000,00	522.000,00
12 365	Educação Infantil			1.607.200,00	12.990.140,00	14.597.340,00
12 365 1210	MELHORIA DA QUALIDADE NA EDUCAÇÃO INFANTIL			1.607.200,00	12.975.140,00	14.582.340,00
12 365 2710	PROGRAMA ALFABETIZAÇÃO NA IDADE CERTA				15.000,00	15.000,00
12 366	Educação de Jovens e Adultos			30.000,00	1.563.000,00	1.593.000,00
12 366 1214	MELHORIA DA QUALIDADE DA EDUCAÇÃO DE JOVENS E ADULTOS			30.000,00	1.563.000,00	1.593.000,00
12 367	Educação Especial			50.000,00	445.000,00	495.000,00
12 367 1205	SUPORTE E APOIO EFETIVO NA EDUCAÇÃO ESPECIAL			50.000,00	445.000,00	495.000,00
12 782	Transporte Rodoviário			80.000,00	135.000,00	215.000,00
12 782 2709	TRANSPORTE ESCOLAR DE QUALIDADE			80.000,00	135.000,00	215.000,00
13	Cultura			31.000,00	3.102.700,00	3.133.700,00
13 391	Patrimônio Histórico, Artístico e Arqueológico			5.000,00	20.700,00	25.700,00
13 391 1301	REVITALIZAÇÃO DO PATRIMÔNIO HISTÓRICO			5.000,00	20.700,00	25.700,00
13 392	Difusão Cultural			26.000,00	3.082.000,00	3.108.000,00
13 392 1302	AÇÕES CULTURAIS			26.000,00	3.079.000,00	3.105.000,00
13 392 1303	BIBLIOTECA MÓVEL				3.000,00	3.000,00
15	Urbanismo			17.156.000,00	9.312.000,00	26.468.000,00
15 122	Administração Geral			30.000,00	5.337.000,00	5.367.000,00
15 122 1501	GESTÃO ADMINISTRATIVA DA SECRETARIA DE INFRA ESTRUTURA				4.130.000,00	4.130.000,00
15 122 1502	MODERNIZAÇÃO DOS SERVIÇOS PÚBLICOS			10.000,00		10.000,00
15 122 1504	GESTÃO ADMINISTRATIVA DA SECRETARIA DE DESENVOLVIMENTO URBANO				1.207.000,00	1.207.000,00
15 122 1505	GESTÃO ADMINISTRATIVA DA SECRETARIA DE URBANISMO			20.000,00		20.000,00
15 451	Infra-Estrutura Urbana			16.706.000,00	101.000,00	16.807.000,00
15 451 1503	INFRA ESTRUTURA URBANA			16.706.000,00	101.000,00	16.807.000,00
15 452	Serviços Urbanos			100.000,00	3.874.000,00	3.974.000,00
15 452 1502	MODERNIZAÇÃO DOS SERVIÇOS PÚBLICOS			100.000,00	3.874.000,00	3.974.000,00
15 813	Lazer			320.000,00		320.000,00
15 813 1503	INFRA ESTRUTURA URBANA			320.000,00		320.000,00
16	Habitação			120.000,00		120.000,00
16 482	Habitação Urbana			120.000,00		120.000,00

Documento Assinado Digitalmente por: SANA PRATO CORREA DOS SANTOS



MUNICÍPIO DE CHÃ GRANDE

AV SÃO JOSÉ, 101 - CENTRO - 55.636-000 - Chã Grande/ PE
CNPJ: 11.049.806/0001-90

Usuário: BRUNO HENRIK SILVA

Chave de Autenticação
2489-8408-745

Página
5 / 5

Anexo 7 da Lei Nº 4.320/64 - Programa de Trabalho de Governo - Demonstrativo de Funções, Subfunções e Programas por Projetos e Atividades

Valores em R\$ - Período: Orçamento/2025

Código	Especificação	Não orçamentária	Operação especial	Projetos	Atividades	Total
23 244	Assistência Comunitária				21.000,00	21.000,00
23 244 2305	PROGRAMA GERAÇÃO DE RENDA				21.000,00	21.000,00
23 691	Promoção Comercial			5.000,00	4.000,00	9.000,00
23 691 2302	APOIO AO PEQUENO EMPREENDEDOR			5.000,00	4.000,00	9.000,00
23 695	Turismo			5.000,00	26.000,00	31.000,00
23 695 2301	PROMOÇÃO DO TURISMO			5.000,00	26.000,00	31.000,00
25	Energia			1.068.000,00	1.799.000,00	2.867.000,00
25 752	Energia Elétrica			1.068.000,00	1.799.000,00	2.867.000,00
25 752 2501	ELETRIFICAÇÃO RURAL E ILUMINAÇÃO PÚBLICA			1.065.000,00	1.722.000,00	2.787.000,00
25 752 2502	GESTÃO DO NÚCLEO INTERMUNICIPAL DE ILUMINAÇÃO PÚBLICA - NIIP			3.000,00	77.000,00	80.000,00
26	Transporte			420.000,00	980.000,00	1.400.000,00
26 782	Transporte Rodoviário			420.000,00	980.000,00	1.400.000,00
26 782 2601	AMPLIAÇÃO DE TERMINAIS RODOVIÁRIOS E SINALIZAÇÃO URBANA			310.000,00		310.000,00
26 782 2602	RODOVIAS E ESTRADAS VICINAIS			110.000,00	980.000,00	1.090.000,00
27	Desporto e Lazer			210.000,00	171.000,00	381.000,00
27 812	Desporto Comunitário			210.000,00	171.000,00	381.000,00
27 812 2701	PROMOÇÃO DO DESPORTO E LAZER			210.000,00	171.000,00	381.000,00
28	Encargos Especiais		2.409.000,00			2.409.000,00
28 843	Serviço da Dívida Interna		2.119.000,00			2.119.000,00
28 843 0	Operações Especiais		2.119.000,00			2.119.000,00
28 846	Outros Encargos Especiais		290.000,00			290.000,00
28 846 0	Operações Especiais		290.000,00			290.000,00
99	Reserva de Contingência				1.694.000,00	1.694.000,00
99 999	Reserva de Contingência				1.694.000,00	1.694.000,00
99 999 403	GESTÃO DA SECRETARIA DE FINANÇAS				1.694.000,00	1.694.000,00
	Total		2.409.000,00	32.473.000,00	154.598.000,00	189.480.000,00
	Total geral		2.409.000,00	32.473.000,00	154.598.000,00	189.480.000,00

Entidades Consolidadas: Prefeitura Municipal de Chã Grande, Fundo Municipal de Saúde de Chã Grande, Fundo Municipal de Assistência Social de Chã Grande, Instituto de Previdência dos Servidores Municipais de Chã Grande, Câmara Municipal de Chã Grande, Instituto de Previdência Chã - Grande (CHAPREV)



MUNICÍPIO DE CHÃ GRANDE

AV SÃO JOSÉ, 101 - CENTRO - 55.636-000 - Chã Grande/ PE
CNPJ: 11.049.806/0001-90

Usuário: BRUNO HENRIK SILVA

Chave de Autenticação
1757-5351-568

Página
1 / 5

Anexo 8 da Lei Nº 4.320/64 - Demonstrativo da Despesa por Funções, Subfunções e Programas, Conforme o Vínculo com os Recursos

Valores em R\$ - Período: Orçamento/2025

Código	Especificação	Ordinário	Vinculado	Total
1	Legislativa	4.400.000,00		4.400.000,00
1 31	Ação Legislativa	4.240.000,00		4.240.000,00
1 31 2707	PROCESSO LEGISLATIVO	4.240.000,00		4.240.000,00
1 124	Controle Interno	160.000,00		160.000,00
1 124 2707	PROCESSO LEGISLATIVO	160.000,00		160.000,00
4	Administração	9.136.360,00	910.000,00	10.046.360,00
4 121	Planejamento e Orçamento	967.000,00		967.000,00
4 121 401	GESTÃO SUPERIOR DO MUNICÍPIO	377.000,00		377.000,00
4 121 417	GESTÃO DA SECRETARIA DE PLANEJAMENTO	590.000,00		590.000,00
4 122	Administração Geral	5.739.360,00	910.000,00	6.649.360,00
4 122 401	GESTÃO SUPERIOR DO MUNICÍPIO	1.343.000,00		1.343.000,00
4 122 402	GESTÃO DA SECRETARIA DE ADMINISTRAÇÃO	2.026.360,00	100.000,00	2.126.360,00
4 122 403	GESTÃO DA SECRETARIA DE FINANÇAS	1.330.000,00		1.330.000,00
4 122 404	CONSÓRCIOS E COOPERAÇÕES TÉCNICO-FINANCEIRAS COM ENTES FEDERADOS	621.000,00		621.000,00
4 122 407	GUARDA MUNICIPAL	224.000,00		224.000,00
4 122 408	APOIO AOS CONSELHOS E RELAÇÕES COM A SOCIEDADE CIVIL	4.000,00		4.000,00
4 122 413	MODERNIZAÇÃO DA ESTRUTURA FÍSICA DE APOIO ADMINISTRATIVO	30.000,00	40.000,00	70.000,00
4 122 414	APOIO ÀS INSTITUIÇÕES SEM FINS LUCRATIVOS	5.000,00		5.000,00
4 122 415	GESTÃO ADMINISTRATIVA DO PATRIMÔNIO MUNICIPAL	3.000,00		3.000,00
4 122 418	GESTÃO ADMINISTRATIVA DO CONSORCIO		47.000,00	47.000,00
4 122 501	PARCERIA COM O EXÉRCITO BRASILEIRO	12.000,00		12.000,00
4 122 901	MANUTENÇÃO DO REGIME PRÓPRIO DE PREVIDÊNCIA		723.000,00	723.000,00
4 122 1801	GESTÃO DE POLÍTICAS DE MEIO AMBIENTE E RECURSOS HÍDRICOS	89.000,00		89.000,00
4 122 2708	Ouvidoria Geral do Município	52.000,00		52.000,00
4 123	Administração Financeira	1.947.000,00		1.947.000,00
4 123 403	GESTÃO DA SECRETARIA DE FINANÇAS	1.800.000,00		1.800.000,00
4 123 412	MODERNIZAÇÃO DO SISTEMA DE ARRECADAÇÃO	147.000,00		147.000,00
4 124	Controle Interno	410.000,00		410.000,00
4 124 416	PROGRAMA MUNICIPAL DE CONTROLE INTERNO	410.000,00		410.000,00
4 126	Tecnologia da Informação	10.000,00		10.000,00
4 126 416	PROGRAMA MUNICIPAL DE CONTROLE INTERNO	10.000,00		10.000,00
4 128	Formação de Recursos Humanos	8.000,00		8.000,00
4 128 406	INFORMATIZAÇÃO E APERFEIÇOAMENTO DA ADMINISTRAÇÃO MUNICIPAL	8.000,00		8.000,00
4 131	Comunicação Social	55.000,00		55.000,00
4 131 409	COMUNICAÇÃO INSTITUCIONAL E CERIMONIAL	55.000,00		55.000,00
6	Segurança Pública	7.000,00		7.000,00
6 182	Defesa Civil	7.000,00		7.000,00
6 182 601	PARCERIA EM SEGURANÇA E DEFESA CIVIL	7.000,00		7.000,00
8	Assistência Social	4.307.000,00	4.752.600,00	9.059.600,00
8 122	Administração Geral	1.043.000,00	20.000,00	1.063.000,00
8 122 801	GESTÃO DA POLITICA DE ASSISTÊNCIA SOCIAL	9.000,00		9.000,00
8 122 812	GESTÃO DO FUNDO MUNICIPAL DE ASSISTÊNCIA SOCIAL	636.000,00	20.000,00	656.000,00
8 122 822	GESTÃO ADMINISTRATIVA DO FUNDO MUNICIPAL DOS DIREITOS DA CRIANÇA E DO ADOLESCENTE	398.000,00		398.000,00
8 241	Assistência à Pessoa Idosa	201.000,00	290.000,00	491.000,00
8 241 802	PROTEÇÃO SOCIAL BÁSICA	191.000,00	290.000,00	481.000,00
8 241 2706	INSTITUCIONALIZAÇÃO DA POLÍTICA PÚBLICA VOLTADAS A PESSOA IDOSA	10.000,00		10.000,00

Documento Assinado Digitalmente por: SANDRO CORREA DOS SANTOS
Assinado em: 2025/09/24 10:00:00
Acesse em: https://eic.ce.gov.br/epd/validarDoc.seam Código do documento: cb31cec2-d6d9-40e0-942a-7108af99ceac



MUNICÍPIO DE CHÃ GRANDE

AV SÃO JOSÉ, 101 - CENTRO - 55.636-000 - Chã Grande/ PE
CNPJ: 11.049.806/0001-90

Usuário: BRUNO HENRIK SILVA

Chave de Autenticação
1757-5351-568

Página
2 / 5

Anexo 8 da Lei Nº 4.320/64 - Demonstrativo da Despesa por Funções, Subfunções e Programas, Conforme o Vínculo com os Recursos

Valores em R\$ - Período: Orçamento/2025

Código	Especificação	Ordinário	Vinculado	Total
8 242	Assistência à Pessoa com Deficiência		1.800.000,00	1.800.000,00
8 242 801	GESTÃO DA POLITICA DE ASSISTÊNCIA SOCIAL		1.800.000,00	1.800.000,00
8 243	Assistência à Criança e ao Adolescente	1.303.000,00	523.000,00	1.826.000,00
8 243 802	PROTEÇÃO SOCIAL BÁSICA	757.000,00	129.000,00	886.000,00
8 243 816	PROTEÇÃO SOCIAL ESPECIAL DE ALTA COMPLEXIDADE	35.000,00		35.000,00
8 243 2702	PROTEÇÃO SOCIAL ESPECIAL DE MÉDIA COMPLEXIDADE	20.000,00		20.000,00
8 243 2704	PRIMEIRA INFÂNCIA NO SUAS	491.000,00	394.000,00	885.000,00
8 244	Assistência Comunitária	1.741.000,00	1.983.600,00	3.724.600,00
8 244 802	PROTEÇÃO SOCIAL BÁSICA	332.000,00	979.600,00	1.311.600,00
8 244 810	SEGURANÇA ALIMENTAR E NUTRICIONAL - SAN	580.000,00		580.000,00
8 244 812	GESTÃO DO FUNDO MUNICIPAL DE ASSISTÊNCIA SOCIAL	42.000,00		42.000,00
8 244 813	ASSISTÊNCIA SOCIAL GERAL	483.000,00		483.000,00
8 244 815	GESTÃO DO SUAS	46.000,00	304.000,00	350.000,00
8 244 816	PROTEÇÃO SOCIAL ESPECIAL DE ALTA COMPLEXIDADE	102.000,00	3.000,00	105.000,00
8 244 2702	PROTEÇÃO SOCIAL ESPECIAL DE MÉDIA COMPLEXIDADE	156.000,00	697.000,00	853.000,00
8 306	Alimentação e Nutrição		136.000,00	136.000,00
8 306 812	GESTÃO DO FUNDO MUNICIPAL DE ASSISTÊNCIA SOCIAL		136.000,00	136.000,00
8 333	Empregabilidade	19.000,00		19.000,00
8 333 811	INCLUSÃO PRODUTIVA DE PESSOAS EM SITUAÇÃO DE VULNERABILIDADE	19.000,00		19.000,00
9	Previdência Social		12.410.000,00	12.410.000,00
9 272	Previdência do Regime Estatutário		12.410.000,00	12.410.000,00
9 272 901	MANUTENÇÃO DO REGIME PRÓPRIO DE PREVIDÊNCIA		12.410.000,00	12.410.000,00
10	Saúde	11.760.300,00	34.758.000,00	46.518.300,00
10 122	Administração Geral	1.786.000,00	80.000,00	1.866.000,00
10 122 1001	GESTÃO ADMINISTRATIVA DAS AÇÕES DE SAÚDE NO MUNICÍPIO	1.708.000,00	80.000,00	1.788.000,00
10 122 1012	INFRAESTRUTURA DAS UNIDADES DE SAÚDE	30.000,00		30.000,00
10 122 2703	PROGRAMA DE COMBATE AO COVID-19	48.000,00		48.000,00
10 128	Formação de Recursos Humanos	10.000,00		10.000,00
10 128 1001	GESTÃO ADMINISTRATIVA DAS AÇÕES DE SAÚDE NO MUNICÍPIO	10.000,00		10.000,00
10 301	Atenção Básica	4.596.000,00	14.817.150,00	19.413.150,00
10 301 1005	ATENÇÃO PRIMÁRIA A SAÚDE DA POPULAÇÃO	4.596.000,00	14.817.150,00	19.413.150,00
10 302	Assistência Hospitalar e Ambulatorial	4.669.640,00	15.507.000,00	20.176.640,00
10 302 1014	ATENÇÃO ESPECIALIZADA À SAÚDE DA POPULAÇÃO	4.669.640,00	15.507.000,00	20.176.640,00
10 303	Suporte Profilático e Terapêutico	388.660,00	1.955.000,00	2.343.660,00
10 303 1017	ASSISTÊNCIA FARMACÉUTICA	388.660,00	1.955.000,00	2.343.660,00
10 304	Vigilância Sanitária	36.000,00	395.000,00	431.000,00
10 304 1018	VIGILÂNCIA EM SAÚDE	36.000,00	395.000,00	431.000,00
10 305	Vigilância Epidemiológica	184.000,00	2.003.850,00	2.187.850,00
10 305 1018	VIGILÂNCIA EM SAÚDE	184.000,00	2.003.850,00	2.187.850,00
10 306	Alimentação e Nutrição	90.000,00		90.000,00
10 306 1011	SEGURANÇA ALIMENTAR E NUTRICIONAL NA SAÚDE	90.000,00		90.000,00
12	Educação	40.000,00	64.841.040,00	64.841.040,00
12 122	Administração Geral		5.000,00	5.000,00
12 122 1211	FORTELECIMENTO DO CONTROLE SOCIAL NA GESTÃO DA EDUCAÇÃO DO MUNICÍPIO		5.000,00	5.000,00
12 306	Alimentação e Nutrição	30.000,00	1.000.000,00	1.030.000,00
12 306 1216	ALIMENTAÇÃO ESCOLAR	30.000,00	1.000.000,00	1.030.000,00



Documento Assinado Digitalmente por: SANDRO CORREA DOS SANTOS
Acesse em: https://eicce.gov.br/epdp/validaDoc.seam Código do documento: cb31ec2-d6d9-40e0-942a-7108a09c9c9c

MUNICÍPIO DE CHÃ GRANDE

AV SÃO JOSÉ, 101 - CENTRO - 55.636-000 - Chã Grande/ PE
CNPJ: 11.049.806/0001-90

Usuário: BRUNO HENRIK SILVA

Chave de Autenticação
1757-5351-568

Página
4 / 5

Anexo 8 da Lei Nº 4.320/64 - Demonstrativo da Despesa por Funções, Subfunções e Programas, Conforme o Vínculo com os Recursos

Valores em R\$ - Período: Orçamento/2025

Código	Especificação	Ordinário	Vinculado	Total
16 482 1601	HABITAÇÃO POPULAR	10.000,00	110.000,00	120.000,00
17	Saneamento	72.000,00	692.000,00	764.000,00
17 511	Saneamento Básico Rural	10.000,00	200.000,00	210.000,00
17 511 1701	SANEAMENTO RURAL SIMPLIFICADO	10.000,00	200.000,00	210.000,00
17 512	Saneamento Básico Urbano	46.000,00	492.000,00	538.000,00
17 512 1702	SANEAMENTO URBANO	46.000,00	200.000,00	246.000,00
17 512 1806	PROGRAMA CONSORCIAL DE MEIO AMBIENTE		292.000,00	292.000,00
17 544	Recursos Hídricos	16.000,00		16.000,00
17 544 1704	ABASTECIMENTO DE AGUA EMERGENCIAL	16.000,00		16.000,00
18	Gestão Ambiental	160.000,00	250.000,00	410.000,00
18 541	Preservação e Conservação Ambiental	114.000,00	150.000,00	264.000,00
18 541 1802	PRESERVAÇÃO E CONSERVAÇÃO AMBIENTAL	35.000,00		35.000,00
18 541 1803	RECICLAGEM E TRATAMENTO DE RESÍDUOS SÓLIDOS	35.000,00	150.000,00	185.000,00
18 541 1804	REFLORESTAMENTO RURAL E ARBORIZAÇÃO URBANA	41.000,00		41.000,00
18 541 1805	PROGRAMA DE COLETA SELETIVA DE LIXO	3.000,00		3.000,00
18 543	Recuperação de Áreas Degradadas	31.000,00		31.000,00
18 543 1803	RECICLAGEM E TRATAMENTO DE RESÍDUOS SÓLIDOS	31.000,00		31.000,00
18 544	Recursos Hídricos	15.000,00	100.000,00	115.000,00
18 544 1703	AMPLIAÇÃO DE RECURSOS HÍDRICOS	15.000,00	100.000,00	115.000,00
19	Ciência e Tecnologia	8.000,00		8.000,00
19 126	Tecnologia da Informação	8.000,00		8.000,00
19 126 1901	INCLUSÃO DIGITAL	8.000,00		8.000,00
20	Agricultura	2.432.000,00	40.000,00	2.472.000,00
20 122	Administração Geral	2.198.000,00		2.198.000,00
20 122 2001	GESTÃO DA SECRETARIA DE AGRICULTURA	2.198.000,00		2.198.000,00
20 605	Abastecimento	47.000,00	20.000,00	67.000,00
20 605 2011	ABASTECIMENTO DE QUALIDADE	47.000,00	20.000,00	67.000,00
20 606	Extensão Rural	5.000,00		5.000,00
20 606 2003	AGRICULTURA FAMILIAR	5.000,00		5.000,00
20 607	Irrigação	13.000,00		13.000,00
20 607 2008	AGRICULTURA IRRIGADA	13.000,00		13.000,00
20 608	Promoção da Produção Agropecuária	166.000,00	20.000,00	186.000,00
20 608 2002	APOIO AO DESENVOLVIMENTO DO SETOR AGROPECUÁRIO	100.000,00	20.000,00	120.000,00
20 608 2003	AGRICULTURA FAMILIAR	25.000,00		25.000,00
20 608 2004	PRODUÇÃO E DISTRIBUIÇÃO DE SEMENTES E MUDAS	13.000,00		13.000,00
20 608 2005	CAMPANHA DE VACINAÇÃO DE ANIMAIS	9.000,00		9.000,00
20 608 2009	EXPOSIÇÃO, FEIRAS E EVENTOS	19.000,00		19.000,00
20 609	Defesa Agropecuária	3.000,00		3.000,00
20 609 2012	COMBATE AO CARAMUJO AFRICANO	3.000,00		3.000,00
21	Organização Agrária	5.000,00		5.000,00
21 631	Reforma Agrária	5.000,00		5.000,00
21 631 2101	INFRA ESTRUTURA PARA ASSENTAMENTO RURAL	5.000,00		5.000,00
22	Indústria	5.000,00		5.000,00
22 661	Promoção Industrial	5.000,00		5.000,00
22 661 2201	IMPLANTAÇÃO E AMPLIAÇÃO DE INFRA ESTRUTURA	5.000,00		5.000,00
23	Comércio e Serviços	61.000,00		61.000,00

Documento Assinado Digitalmente por: CARLOS EDUARDO CORREA DOS SANTOS
Acesse em: <https://eic.ice.gov.br/epd/oc:seam/Código%20do%20documento%3Acb31ec2-d6d9-40e0-942a-7108af99ceac>



MUNICÍPIO DE CHÃ GRANDE

AV SÃO JOSÉ, 101 - CENTRO - 55.636-000 - Chã Grande/ PE
CNPJ: 11.049.806/0001-90

Usuário: BRUNO HENRIK SILVA

Chave de Autenticação
1757-5351-568

Página
5 / 5

Anexo 8 da Lei Nº 4.320/64 - Demonstrativo da Despesa por Funções, Subfunções e Programas, Conforme o Vínculo com os Recursos

Valores em R\$ - Período: Orçamento/2025

Código	Especificação	Ordinário	Vinculado	Total
23 244	Assistência Comunitária	21.000,00		21.000,00
23 244 2305	PROGRAMA GERAÇÃO DE RENDA	21.000,00		21.000,00
23 691	Promoção Comercial	9.000,00		9.000,00
23 691 2302	APOIO AO PEQUENO EMPREENDEDOR	9.000,00		9.000,00
23 695	Turismo	31.000,00		31.000,00
23 695 2301	PROMOÇÃO DO TURISMO	31.000,00		31.000,00
25	Energia	1.967.000,00	900.000,00	2.867.000,00
25 752	Energia Elétrica	1.967.000,00	900.000,00	2.867.000,00
25 752 2501	ELETRIFICAÇÃO RURAL E ILUMINAÇÃO PÚBLICA	1.967.000,00	820.000,00	2.787.000,00
25 752 2502	GESTÃO DO NÚCLEO INTERMUNICIPAL DE ILUMINAÇÃO PÚBLICA - NIIP		80.000,00	80.000,00
26	Transporte	1.100.000,00	300.000,00	1.400.000,00
26 782	Transporte Rodoviário	1.100.000,00	300.000,00	1.400.000,00
26 782 2601	AMPLIAÇÃO DE TERMINAIS RODOVIÁRIOS E SINALIZAÇÃO URBANA	110.000,00	200.000,00	310.000,00
26 782 2602	RODOVIAS E ESTRADAS VICINAIS	990.000,00	100.000,00	1.090.000,00
27	Desporto e Lazer	181.000,00	200.000,00	381.000,00
27 812	Desporto Comunitário	181.000,00	200.000,00	381.000,00
27 812 2701	PROMOÇÃO DO DESPORTO E LAZER	181.000,00	200.000,00	381.000,00
28	Encargos Especiais	2.339.000,00	70.000,00	2.409.000,00
28 843	Serviço da Dívida Interna	2.119.000,00		2.119.000,00
28 843 0	Operações Especiais	2.119.000,00		2.119.000,00
28 846	Outros Encargos Especiais	220.000,00	70.000,00	290.000,00
28 846 0	Operações Especiais	220.000,00	70.000,00	290.000,00
99	Reserva de Contingência	1.694.000,00		1.694.000,00
99 999	Reserva de Contingência	1.694.000,00		1.694.000,00
99 999 403	GESTÃO DA SECRETARIA DE FINANÇAS	1.694.000,00		1.694.000,00
Total		52.591.360,00	136.888.640,00	189.480.000,00
TOTAL GERAL		52.591.360,00	136.888.640,00	189.480.000,00

Entidades Consolidadas: Prefeitura Municipal de Chã Grande, Fundo Municipal de Saúde de Chã Grande, Fundo Municipal de Assistência Social de Chã Grande, Instituto de Previdência dos Servidores Municipais de Chã Grande, Câmara Municipal de Chã Grande, Instituto de Previdência Chã - Grande (CHAPREV)



MUNICÍPIO DE CHÃ GRANDE

AV SÃO JOSÉ, 101 - CENTRO - 55.636-000 - Chã Grande/ PE
CNPJ: 11.049.806/0001-90

Usuário: BRUNO HENRIK SILVA

Chave de Autenticação
1533-9640-128

Página
1 / 7

Anexo 9 da Lei Nº 4.320/64 - Demonstrativo da Despesa por Órgãos e Funções

Valores em R\$ - Período: Orçamento/2025

Órgão Unidade Orçamentária	Legislativa	Judiciária	Essencial à Justiça	Administração	Defesa Nacional
2000 - GABINETE DO PREFEITO				1.410.000,00	
2001 - GABINETE DO PREFEITO				1.410.000,00	
3000 - SECRETARIA DE GOVERNO				377.000,00	
3001 - SECRETARIA DE GOVERNO				377.000,00	
4000 - SECRETARIA DE ADMINISTRAÇÃO				2.901.360,00	
4001 - SECRETARIA DE ADMINISTRAÇÃO				2.901.360,00	
6000 - SECRETARIA DE INFRA ESTRUTURA				60.000,00	
6001 - SECRETARIA DE INFRA ESTRUTURA				60.000,00	
9000 - SECRETARIA DE ADMINISTRAÇÃO				100.000,00	
9002 - DEPARTAMENTO DE ADMINISTRAÇÃO				100.000,00	
10000 - SECRETARIA DE MEIO AMBIENTE				89.000,00	
10001 - SECRETARIA DE MEIO AMBIENTE				89.000,00	
11000 - SECRETARIA DE FINANÇAS				3.277.000,00	
11001 - SECRETARIA DE FINANÇAS				3.277.000,00	
13000 - ÓRGÃO CENTRAL DE CONTROLE INTERNO				472.000,00	
13001 - ÓRGÃO CENTRAL DE CONTROLE INTERNO				472.000,00	
14000 - SECRETARIA DE PLANEJAMENTO				590.000,00	
14001 - SECRETARIA DE PLANEJAMENTO				590.000,00	
90000 - ENTIDADES SUPERVISIONADAS				47.000,00	
90001 - SECRETARIA EXECUTIVA				47.000,00	
1000 - PODER LEGISLATIVO	4.400.000,00				
1001 - CORPO LEGISLATIVO	4.400.000,00				
9000 - FUNDO DE PREVIDÊNCIA CHÃ GRANDE				723.000,00	
9004 - FUNDO DE PREVIDÊNCIA CHÃ GRANDE				723.000,00	
Total	4.400.000,00			10.046.360,00	



MUNICÍPIO DE CHÃ GRANDE

AV SÃO JOSÉ, 101 - CENTRO - 55.636-000 - Chã Grande/ PE
CNPJ: 11.049.806/0001-90

Usuário: BRUNO HENRIK SILVA

Chave de Autenticação
1533-9640-128

Página
2 / 7

Anexo 9 da Lei Nº 4.320/64 - Demonstrativo da Despesa por Órgãos e Funções

Valores em R\$ - Período: Orçamento/2025

Órgão	Segurança Pública	Relações Exteriores	Assistência Social	Previdência Social	Saúde
Unidade Orçamentária					
2000 - GABINETE DO PREFEITO	7.000,00				
2001 - GABINETE DO PREFEITO	7.000,00				
8000 - SECRETARIA DE SAÚDE					46.518.300,00
8001 - SECRETARIA DE SAÚDE					282.000,00
8002 - FUNDO MUNICIPAL DE SAÚDE					46.236.300,00
7000 - SECRETARIA DE ASSISTÊNCIA SOCIAL			9.059.600,00		
7001 - SECRETARIA DE ASSISTÊNCIA SOCIAL			9.000,00		
7002 - FUNDO MUNICIPAL DE ASSISTÊNCIA SOCIAL			8.508.600,00		
7003 - FUNDECA			542.000,00		
9000 - FUNDO DE PREVIDÊNCIA CHÃ GRANDE				12.410.000,00	
9004 - FUNDO DE PREVIDÊNCIA CHÃ GRANDE				12.410.000,00	
Total	7.000,00		9.059.600,00	12.410.000,00	46.518.300,00



MUNICÍPIO DE CHÃ GRANDE

AV SÃO JOSÉ, 101 - CENTRO - 55.636-000 - Chã Grande/ PE
CNPJ: 11.049.806/0001-90

Usuário: BRUNO HENRIK SILVA

Chave de Autenticação
1533-9640-128

Página
3 / 7

Anexo 9 da Lei Nº 4.320/64 - Demonstrativo da Despesa por Órgãos e Funções

Valores em R\$ - Período: Orçamento/2025

Órgão Unidade Orçamentária	Trabalho	Educação	Cultura	Direitos da Cidadania	Urbanismo
5000 - SECRETARIA DE EDUCAÇÃO, ESPORTES, CULTURA, TURISMO E JUVENTUDE		64.841.040,00	3.133.700,00		
5001 - SECRETARIA DE EDUCAÇÃO, ESPORTES, CULTURA, TURISMO E JUVENTUDE		14.356.040,00	3.133.700,00		
5002 - FUNDEB		50.485.000,00			
6000 - SECRETARIA DE INFRA ESTRUTURA					21.337.000,00
6001 - SECRETARIA DE INFRA ESTRUTURA					21.337.000,00
12000 - SECRETARIA DE URBANISMO					5.131.000,00
12001 - SECRETARIA DE URBANISMO					5.131.000,00
Total		64.841.040,00	3.133.700,00		26.468.000,00



MUNICÍPIO DE CHÃ GRANDE

AV SÃO JOSÉ, 101 - CENTRO - 55.636-000 - Chã Grande/ PE
CNPJ: 11.049.806/0001-90

Usuário: BRUNO HENRIK SILVA

Chave de Autenticação
1533-9640-128

Página
4 / 7

Anexo 9 da Lei Nº 4.320/64 - Demonstrativo da Despesa por Órgãos e Funções

Valores em R\$ - Período: Orçamento/2025

Órgão Unidade Orçamentária	Habitação	Saneamento	Gestão Ambiental	Ciência e Tecnologia	Agricultura
4000 - SECRETARIA DE ADMINISTRAÇÃO				8.000,00	
4001 - SECRETARIA DE ADMINISTRAÇÃO				8.000,00	
6000 - SECRETARIA DE INFRA ESTRUTURA	120.000,00	456.000,00			
6001 - SECRETARIA DE INFRA ESTRUTURA	120.000,00	456.000,00			
9000 - SECRETARIA DE AGRICULTURA					2.472.000,00
9001 - SECRETARIA DE AGRICULTURA					2.472.000,00
10000 - SECRETARIA DE MEIO AMBIENTE		16.000,00	410.000,00		
10001 - SECRETARIA DE MEIO AMBIENTE		16.000,00	410.000,00		
90000 - ENTIDADES SUPERVISIONADAS		292.000,00			
90003 - NÚCLEO INTERMUNICIPAL DE SANEAMENTO BÁSICO		292.000,00			
Total	120.000,00	764.000,00	410.000,00	8.000,00	2.472.000,00



MUNICÍPIO DE CHÃ GRANDE

AV SÃO JOSÉ, 101 - CENTRO - 55.636-000 - Chã Grande/ PE
CNPJ: 11.049.806/0001-90

Usuário: BRUNO HENRIK SILVA

Chave de Autenticação
1533-9640-128

Página
5 / 7

Anexo 9 da Lei Nº 4.320/64 - Demonstrativo da Despesa por Órgãos e Funções

Valores em R\$ - Período: Orçamento/2025

Órgão Unidade Orçamentária	Organização Agrária	Indústria	Comércio e Serviços	Comunicações	Energia
4000 - SECRETARIA DE ADMINISTRAÇÃO		5.000,00	30.000,00		
4001 - SECRETARIA DE ADMINISTRAÇÃO		5.000,00	30.000,00		
5000 - SECRETARIA DE EDUCAÇÃO, ESPORTES, CULTURA, TURISMO E JUVENTUDE			31.000,00		
5001 - SECRETARIA DE EDUCAÇÃO, ESPORTES, CULTURA, TURISMO E JUVENTUDE			31.000,00		
6000 - SECRETARIA DE INFRA ESTRUTURA					220.000,00
6001 - SECRETARIA DE INFRA ESTRUTURA					220.000,00
9000 - SECRETARIA DE AGRICULTURA	5.000,00				
9001 - SECRETARIA DE AGRICULTURA	5.000,00				
12000 - SECRETARIA DE URBANISMO					2.567.000,00
12001 - SECRETARIA DE URBANISMO					2.567.000,00
90000 - ENTIDADES SUPERVISIONADAS					80.000,00
90006 - NÚCLEO INTERMUNICIPAL DE ILUMINAÇÃO PÚBLICA					80.000,00
Total	5.000,00	5.000,00	61.000,00		2.867.000,00



MUNICÍPIO DE CHÃ GRANDE

AV SÃO JOSÉ, 101 - CENTRO - 55.636-000 - Chã Grande/ PE
CNPJ: 11.049.806/0001-90

Usuário: BRUNO HENRIK SILVA

Chave de Autenticação
1533-9640-128

Página
6 / 7

Anexo 9 da Lei Nº 4.320/64 - Demonstrativo da Despesa por Órgãos e Funções

Valores em R\$ - Período: Orçamento/2025

Orgão	Transporte	Desporto e Lazer	Encargos Especiais	Reserva de Contingência	Total
Unidade Orçamentária					
2000 - GABINETE DO PREFEITO					1.417.000,00
2001 - GABINETE DO PREFEITO					1.417.000,00
3000 - SECRETARIA DE GOVERNO					377.000,00
3001 - SECRETARIA DE GOVERNO					377.000,00
4000 - SECRETARIA DE ADMINISTRAÇÃO					2.944.360,00
4001 - SECRETARIA DE ADMINISTRAÇÃO					2.944.360,00
5000 - SECRETARIA DE EDUCAÇÃO, ESPORTES, CULTURA, TURISMO E JUVENTUDE		381.000,00			68.386.740,00
5001 - SECRETARIA DE EDUCAÇÃO, ESPORTES, CULTURA, TURISMO E JUVENTUDE		381.000,00			17.901.740,00
5002 - FUNDEB					50.485.000,00
6000 - SECRETARIA DE INFRA ESTRUTURA	1.400.000,00				23.593.000,00
6001 - SECRETARIA DE INFRA ESTRUTURA	1.400.000,00				23.593.000,00
9000 - SECRETARIA DE AGRICULTURA					2.477.000,00
9001 - SECRETARIA DE AGRICULTURA					2.477.000,00
9000 - SECRETARIA DE ADMINISTRAÇÃO					100.000,00
9002 - DEPARTAMENTO DE ADMINISTRAÇÃO					100.000,00
10000 - SECRETARIA DE MEIO AMBIENTE					515.000,00
10001 - SECRETARIA DE MEIO AMBIENTE					515.000,00
11000 - SECRETARIA DE FINANÇAS			2.329.000,00	1.694.000,00	7.300.000,00
11001 - SECRETARIA DE FINANÇAS			2.329.000,00	1.694.000,00	7.300.000,00
12000 - SECRETARIA DE URBANISMO					7.698.000,00
12001 - SECRETARIA DE URBANISMO					7.698.000,00
13000 - ÓRGÃO CENTRAL DE CONTROLE INTERNO					472.000,00
13001 - ÓRGÃO CENTRAL DE CONTROLE INTERNO					472.000,00
14000 - SECRETARIA DE PLANEJAMENTO					590.000,00
14001 - SECRETARIA DE PLANEJAMENTO					590.000,00
90000 - ENTIDADES SUPERVISIONADAS			1.000,00		420.000,00
90001 - SECRETARIA EXECUTIVA			1.000,00		48.000,00
90003 - NÚCLEO INTERMUNICIPAL DE SANEAMENTO BÁSICO					292.000,00
90006 - NÚCLEO INTERMUNICIPAL DE ILUMINAÇÃO PÚBLICA					80.000,00
8000 - SECRETARIA DE SAÚDE			12.000,00		46.530.300,00
8001 - SECRETARIA DE SAÚDE			12.000,00		294.000,00
8002 - FUNDO MUNICIPAL DE SAÚDE					46.236.300,00
7000 - SECRETARIA DE ASSISTÊNCIA SOCIAL					9.059.600,00
7001 - SECRETARIA DE ASSISTÊNCIA SOCIAL					9.000,00
7002 - FUNDO MUNICIPAL DE ASSISTÊNCIA SOCIAL					8.508.600,00
7003 - FUNDECA					542.000,00
1000 - PODER LEGISLATIVO					4.400.000,00
1001 - CORPO LEGISLATIVO					4.400.000,00
9000 - FUNDO DE PREVIDÊNCIA CHÃ GRANDE			67.000,00		13.200.000,00
9004 - FUNDO DE PREVIDÊNCIA CHÃ GRANDE			67.000,00		13.200.000,00
Total	1.400.000,00	381.000,00	2.409.000,00	1.694.000,00	189.480.000,00



MUNICÍPIO DE CHÃ GRANDE

AV SÃO JOSÉ, 101 - CENTRO - 55.636-000 - Chã Grande/ PE
CNPJ: 11.049.806/0001-90

Usuário: BRUNO HENRIK SILVA

Chave de Autenticação
1533-9640-128

Página
7 / 7

Anexo 9 da Lei Nº 4.320/64 - Demonstrativo da Despesa por Órgãos e Funções

Valores em R\$ - Período: Orçamento/2025

Orgão Unidade Orçamentária	Transporte	Desporto e Lazer	Encargos Especiais	Reserva de Contingência	Total
Resumo					
Total das Funções	189.480.000,00				
TOTAL GERAL	189.480.000,00				

Entidades Consolidadas: Prefeitura Municipal de Chã Grande, Fundo Municipal de Saúde de Chã Grande, Fundo Municipal de Assistência Social de Chã Grande, Instituto de Previdência dos Servidores Municipais de Chã Grande, Câmara Municipal de Chã Grande, Instituto de Previdência Chã - Grande (CHAPREV)





PREFEITURA MUNICIPAL DE CHÃ GRANDE **Estado de Pernambuco**

DESCRIÇÃO DA FINALIDADE DOS ÓRGÃOS E FUNDOS

Os Órgão integrantes da estrutura administrativa do Poder Executivo têm as seguintes competências:

GABINETE DO PREFEITO

Coordenar a pauta de audiências, despachos, viagens e eventos do Prefeito; recepcionar outras autoridades e realizar todas as tarefas protocolares e de cerimonial; promover a articulação do Gabinete do Prefeito com as Secretarias Municipais; e supervisionar as ações de regulação dos serviços públicos delegados pelo Município, ou por ele diretamente prestados, embora sujeitos à delegação, quer de competência ou a ele delegados por outros entes federados, em decorrência de norma legal ou regulamentares, disposição convenial ou contratual; promover a articulação direta do Poder Executivo com os demais Poderes do Município, e demais Entes Públicos; exercer a coordenação das atividades governamentais concernentes aos aspectos políticos, cívicos e de representação em nível municipal, estadual, regional e nacional..

SECRETARIA DE GOVERNO

Coordenar, fomentar, planejar, acompanhar e articular a execução de programas e projetos de cooperação nacional e internacional; coordenar as atividades do Poder Executivo Municipal em nível local, regional, estadual e nacional, bem como, com organismos multilaterais e entidades não governamentais, concernentes aos aspectos administrativos, políticos e de representação voltados para ampliar e fortalecer o desenvolvimento social e econômico do Município; planejar, incentivar e coordenar convênios e similares com vistas à viabilização de ações e programas de implantação de projetos e empreendimentos estruturadores e fomentadores do desenvolvimento social e econômico do Município.

SECRETARIA DE ADMINISTRAÇÃO

Planejar, desenvolver e coordenar os sistemas administrativos de gestão de pessoal, patrimônio, materiais e comunicações internas, no âmbito da Administração Pública Municipal; modernização e reforma administrativa do Município e desenvolvimento organizacional aplicado à Administração Pública Municipal;





PREFEITURA MUNICIPAL DE CHÃ GRANDE **Estado de Pernambuco**

SECRETARIA DE EDUCAÇÃO, ESPORTES, CULTURA, TURISMO E JUVENTUDE

Garantir o acesso da população ao ensino de nível fundamental; manter a rede pública de ensino; promover ações articuladas com a rede pública municipal de ensino; supervisionar instituições públicas e privadas de ensino do Sistema Municipal de Educação; desenvolver programas permanentes de melhoria da qualidade de ensino e da capacitação do quadro da educação do Município; desenvolver a política municipal da prática dos esportes; promover o intercâmbio com organismos públicos e privados voltados à promoção do esporte; estimular as iniciativas públicas e privadas de incentivo às atividades esportivas; planejar, coordenar, supervisionar e avaliar os planos e programas de incentivo aos esportes e às ações de democratização da prática esportiva e inclusão social por intermédio do esporte; atender às necessidades e potencialidades esportivas dos cidadãos, contemplando os esportes de base e a promoção da saúde; supervisionar a política de esporte executada pelas instituições e entidades que compõem a sua área de competência; promover a captação de recursos públicos e da iniciativa privada para promoção das demandas advindas das atividades esportivas; gerir os recursos destinados à prática de esportes, à promoção do lazer e de eventos que valorizem a memória esportiva do Município; e fomentar a realização de eventos esportivos e de lazer; promover a gestão integrada e articulada com as demais esferas de governo e com o setor privado das políticas de desenvolvimento do turismo; planejar e acompanhar a política Municipal de desenvolvimento do turismo; promover e divulgar o turismo Municipal; estimular as iniciativas públicas e privadas de incentivo às atividades turísticas; planejar, coordenar, supervisionar e avaliar os planos e programas de incentivo ao turismo; coordenar, gerenciar e executar estudos, pesquisas, programas, projetos, obras e serviços atinentes ao turismo; gerir os recursos dos programas voltados para o turismo no Município; promover ações e atividades de incentivo à cultura em todas as suas manifestações e formas; promover ações para viabilizar o apoio técnico e financeiro necessário à produção cultural no Município; executar a política de preservação e conservação da memória do patrimônio histórico, arqueológico, artístico, documental e cultural do Município.

SECRETARIA DE INFRAESTRUTURA

Coordenar o desenvolvimento de projetos e a execução de obras públicas a cargo do Município, por administração direta ou por meio de terceiros, competindo-lhe, ainda, a elaboração e a execução do orçamento referente a planos, programas e projetos de obras de edificação, pavimentação, infraestrutura, moradia e saneamento básico relativo ao sistema de drenagem; coordenar a elaboração das políticas de estruturação urbana, de habitação e de saneamento básico relativo ao sistema de drenagem no Município; coordenar as ações de Defesa Civil no Município; conservar e recuperar os prédios, vias e equipamentos públicos da Administração Municipal; coordenar a formulação e a execução das políticas municipais relativas às atividades de transportes; estudar, projetar, construir,





PREFEITURA MUNICIPAL DE CHÃ GRANDE

Estado de Pernambuco

sinalizar, conservar, melhorar, restaurar, operar, fiscalizar e explorar vias públicas municipais.

SECRETARIA DE AÇÃO SOCIAL

Planejar, executar, coordenar e controlar as atividades múltiplas inseridas na política pública para as áreas de justiça, direitos humanos e assistência social, com vistas à promoção do desenvolvimento social do Município; desenvolver políticas públicas e executar ações correlatas à seara da justiça e dos direitos humanos; promover a política pública de assistência social no âmbito do Município, em articulação com a União e os municípios; planejar e apoiar a execução da política Municipal de amparo e assistência às crianças, aos adolescentes, aos idosos e às pessoas portadoras de deficiências; prestar assistência jurídica gratuita à população carente e às entidades sociais e comunitárias; velar pelos direitos dos cidadãos e promover a proteção ao consumidor; e promover a política de atendimento à criança e aos adolescentes autores ou envolvidos em ato infracional, visando à sua proteção e à garantia dos seus direitos fundamentais;

SECRETARIA DE SAÚDE

Realizar a gestão local do SUS, através do Fundo Municipal de Saúde; orientar e controlar as ações que visem ao atendimento integral e equânime das necessidades de saúde da população; exercer as atividades de fiscalização e poder de polícia de vigilância sanitária; planejar, desenvolver e executar a política sanitária do Município;

SECRETARIA DE AGRICULTURA

Assessorar direta e imediatamente o Prefeito na formulação, coordenação e articulação de coordenar a política agrícola do Município, prestando assistência e apoio a produtores rurais; coordenar, fomentar e desenvolver políticas de produção familiar de gêneros alimentícios; prestar assistência direta a Prefeita, no desempenho de suas atribuições; desenvolver política de desenvolvimento agropecuário, pesqueiro e de comercialização de seus produtos; executar as ações referentes às atividades relacionadas com a Secretaria, com preservação ambiental; estimular os sistemas de produção integrados de piscicultura, pecuária e agrícola, com: fornecimento de alevinos, semente e mudas; orientação sobre técnicas de produção e facilitação do uso de maquinários específicos; estabelecer políticas que visam garantir o destino da produção no município, o abastecimento alimentar da população, a renda familiar e o desenvolvimento autóctone da merenda escolar; fiscalizar, em conjunto com outras Secretarias, pela preservação do solo, florestas, rios e lagoa do município.





PREFEITURA MUNICIPAL DE CHÃ GRANDE

Estado de Pernambuco



Documento Assinado Digitalmente por: SANDRO CORREA DOS SANTOS
Acesse em: <https://stc.ece.pe.gov.br/epp/validaDoc.seam> Código do documento: cb31cec2-d6d9-40e0-942a-7108af99ceac

MEIO AMBIENTE

Prestar assistência direta a Prefeita, no desempenho de suas atribuições; Planejar, programar, coordenar e executar a programação municipal com atribuições voltadas à defesa e a preservação do meio ambiente, integrada com os demais setores governamentais; Promover a participação direta do cidadão e das entidades da sociedade civil na defesa do meio ambiente; Atuar na prevenção de danos ambientais e condutas consideradas lesivas ao meio ambiente, através do levantamento de limites das áreas de preservação, legalização de loteamentos e zoneamento ambiental; Coordenar a reparação dos danos ambientais causados por atividades desenvolvidas por pessoas físicas e jurídicas, de direito público ou privado através do replantio e revitalização de áreas verdes.

SECRETARIA DE FINANÇAS

Desenvolver e executar a política fiscal, financeira e tributária do Município; proceder à arrecadação e à fiscalização da receita tributária Municipal; normatizar os procedimentos relativos ao processo de arrecadação tributária; desenvolver e executar a política financeira do Município; normatizar os procedimentos relativos ao processo de elaboração da legislação relativa à programação financeira da execução orçamentária e da contabilidade pública; e coordenar a definição e o controle da política de endividamento do Município; normatizar os procedimentos relativos ao processo de elaboração, execução e acompanhamento da legislação orçamentária do Município; coordenar o processo de elaboração do Plano Plurianual - PPA, Lei de Diretrizes Orçamentárias - LDO e Lei Orçamentária Anual - LOA.

SECRETARIA DE URBANISMO

Representar a prestar assistência ao Prefeito Municipal nas funções públicas do planejamento urbano e meio ambiente; Superintender o planejamento, a organização, o controle e a fiscalização do desenvolvimento urbano e meio ambiente do Município, e fazer cumprir as disposições da Lei Orgânica do Município; Manter relações públicas e de contato com os demais poderes; Atender os interesses dos municípios nos assuntos de planejamento e desenvolvimento urbano e meio ambiente; Acompanhar e colaborar na elaboração do Orçamento e do Orçamento Plurianual de investimentos; Exercer a coordenação e supervisão dos sistemas de departamento, na esfera de suas atribuições.

ÓRGÃO CENTRAL DE CONTROLE INTERNO

Assistir direta e imediatamente ao Prefeito no desempenho de suas atribuições quanto aos assuntos e providências que, no âmbito do Poder Executivo, sejam atinentes à defesa



PREFEITURA MUNICIPAL DE CHÃ GRANDE

Estado de Pernambuco

do patrimônio público, ao controle interno, à auditoria pública, à prevenção e ao combate à corrupção, e ao incremento da transparência da gestão no âmbito da administração pública estadual; e apoiar o controle externo no exercício de sua missão institucional.

SECRETARIA DE PLANEJAMENTO

Coordenar e gerenciar direta e expressamente a estrutura organizacional integrante da pasta; cumprir e fazer cumprir todos os atos necessários para a correta programação e execução orçamentária no âmbito do Poder Executivo, marcadamente os programas, projetos ou atividades constantes no Plano Plurianual, na Lei de Diretrizes Orçamentárias e na Lei Orçamentária Anual. E ainda, coordenar o planejamento de políticas públicas municipais, bem como a elaboração do plano plurianual, das diretrizes orçamentárias e do orçamento anual e sua execução; entre outras atribuições.



Demonstrativo de Compatibilidade entre PPA e LOA

PPA 2022 - 2025 - Valores em R\$

		Valor global	2022	2023	2024	2025	Total
Unidade gestora:	1 - Prefeitura Municipal de Chã Grande	0,00	53.073.280,00	87.263.140,00	105.347.910,00	116.290.100,00	361.974.430,00
Unidade orçamentária:	2001 - GABINETE DO PREFEITO	0,00	983.000,00	1.687.000,00	1.432.000,00	1.417.000,00	5.519.000,00
Função:	4 - Administração	0,00	976.000,00	1.680.000,00	1.425.000,00	1.410.000,00	5.491.000,00
Subfunção:	122 - Administração Geral	0,00	940.000,00	1.605.000,00	1.370.000,00	1.355.000,00	5.270.000,00
Programa:	401 - GESTÃO SUPERIOR DO MUNICÍPIO	0,00	928.000,00	1.593.000,00	1.358.000,00	1.343.000,00	5.222.000,00
Ação:	1.259 - AQUISIÇÃO DE MÓVEIS, MAQUINAS E EQUIPAMENTOS PARA O GABINETE	0,00	10.000,00	10.000,00	10.000,00	10.000,00	40.000,00
	75 - 4.4.90.52.00	0,00	10.000,00	10.000,00	10.000,00	10.000,00	40.000,00
	101 - MSC - 1.501.0000 Recursos Próprios	0,00	10.000,00	10.000,00	10.000,00	10.000,00	40.000,00
Ação:	2.15 - MANUTENÇÃO DO GABINETE DO PREFEITO	0,00	918.000,00	1.583.000,00	1.348.000,00	1.333.000,00	5.182.000,00
	77 - 3.1.90.04.00	0,00	5.000,00	5.000,00	5.000,00	5.000,00	20.000,00
	101 - MSC - 1.501.0000 Recursos Próprios	0,00	5.000,00	5.000,00	5.000,00	5.000,00	20.000,00
	78 - 3.1.90.11.00	0,00	600.000,00	350.000,00	730.000,00	600.000,00	2.280.000,00
	101 - MSC - 1.501.0000 Recursos Próprios	0,00	600.000,00	350.000,00	730.000,00	600.000,00	2.280.000,00
	81 - 3.1.90.13.00	0,00	90.000,00	140.000,00	120.000,00	200.000,00	550.000,00
	101 - MSC - 1.501.0000 Recursos Próprios	0,00	90.000,00	140.000,00	120.000,00	200.000,00	550.000,00
	83 - 3.1.90.94.00	0,00	30.000,00	80.000,00	80.000,00	100.000,00	290.000,00
	101 - MSC - 1.501.0000 Recursos Próprios	0,00	30.000,00	80.000,00	80.000,00	100.000,00	290.000,00
	85 - 3.1.91.13.00	0,00	10.000,00	30.000,00	20.000,00	23.000,00	83.000,00
	101 - MSC - 1.501.0000 Recursos Próprios	0,00	10.000,00	30.000,00	20.000,00	23.000,00	83.000,00
	87 - 3.3.90.08.00	0,00	5.000,00	5.000,00	5.000,00	5.000,00	20.000,00
	101 - MSC - 1.501.0000 Recursos Próprios	0,00	5.000,00	5.000,00	5.000,00	5.000,00	20.000,00
	88 - 3.3.90.14.00	0,00	48.000,00	48.000,00	48.000,00	60.000,00	204.000,00
	101 - MSC - 1.501.0000 Recursos Próprios	0,00	48.000,00	48.000,00	48.000,00	60.000,00	204.000,00
	89 - 3.3.90.30.00	0,00	5.000,00	5.000,00	5.000,00	5.000,00	20.000,00
	101 - MSC - 1.501.0000 Recursos Próprios	0,00	5.000,00	5.000,00	5.000,00	5.000,00	20.000,00
	90 - 3.3.90.33.00	0,00	13.000,00	100.000,00	50.000,00	50.000,00	213.000,00
	101 - MSC - 1.501.0000 Recursos Próprios	0,00	13.000,00	100.000,00	50.000,00	50.000,00	213.000,00
	946 - 3.3.90.35.00	0,00	5.000,00	250.000,00	100.000,00	100.000,00	455.000,00
	101 - MSC - 1.501.0000 Recursos Próprios	0,00	5.000,00	250.000,00	100.000,00	100.000,00	455.000,00
	92 - 3.3.90.36.00	0,00	6.000,00	100.000,00	30.000,00	30.000,00	166.000,00
	101 - MSC - 1.501.0000 Recursos Próprios	0,00	6.000,00	100.000,00	30.000,00	30.000,00	166.000,00
	93 - 3.3.90.39.00	0,00	100.000,00	370.000,00	105.000,00	105.000,00	680.000,00
	101 - MSC - 1.501.0000 Recursos Próprios	0,00	100.000,00	370.000,00	105.000,00	105.000,00	680.000,00
	95 - 3.3.90.47.00	0,00	1.000,00	100.000,00	50.000,00	50.000,00	201.000,00
	101 - MSC - 1.501.0000 Recursos Próprios	0,00	1.000,00	100.000,00	50.000,00	50.000,00	201.000,00
Programa:	501 - PARCERIA COM O EXÉRCITO BRASILEIRO	0,00	12.000,00	12.000,00	12.000,00	12.000,00	48.000,00
Ação:	2.19 - MANUTENÇÃO DA JUNTA DE SERVIÇO MILITAR	0,00	12.000,00	12.000,00	12.000,00	12.000,00	48.000,00



Documento Assinado Digitalmente por SANDRO CORREIA DOS SANTOS
 Acesso em: https://eicce.pe.gov.br/validador/...
 12.000,00 12.000,00 12.000,00 12.000,00 12.000,00 12.000,00 12.000,00

Demonstrativo de Compatibilidade entre PPA e LOA

PPA 2022 - 2025 - Valores em R\$

	Valor global	2022	2023	2024	2025	Total
107 - 3.3.90.14.00	0,00	1.000,00	1.000,00	1.000,00	1.000,00	4.000,00
101 - MSC - 1.501.0000 Recursos Próprios	0,00	1.000,00	1.000,00	1.000,00	1.000,00	4.000,00
108 - 3.3.90.30.00	0,00	5.000,00	5.000,00	5.000,00	5.000,00	20.000,00
101 - MSC - 1.501.0000 Recursos Próprios	0,00	5.000,00	5.000,00	5.000,00	5.000,00	20.000,00
109 - 3.3.90.36.00	0,00	5.000,00	5.000,00	5.000,00	5.000,00	20.000,00
101 - MSC - 1.501.0000 Recursos Próprios	0,00	5.000,00	5.000,00	5.000,00	5.000,00	20.000,00
110 - 3.3.90.39.00	0,00	1.000,00	1.000,00	1.000,00	1.000,00	4.000,00
101 - MSC - 1.501.0000 Recursos Próprios	0,00	1.000,00	1.000,00	1.000,00	1.000,00	4.000,00
Subfunção: 131 - Comunicação Social	0,00	36.000,00	75.000,00	55.000,00	55.000,00	221.000,00
Programa: 409 - COMUNICAÇÃO INSTITUCIONAL E CERIMONIAL	0,00	36.000,00	75.000,00	55.000,00	55.000,00	221.000,00
Ação: 2.17 - REALIZAÇÃO DE ATIVIDADES DE CERIMONIAL E EVENTOS	0,00	10.000,00	49.000,00	29.000,00	29.000,00	117.000,00
124 - 3.3.90.30.00	0,00	1.000,00	1.000,00	1.000,00	1.000,00	4.000,00
101 - MSC - 1.501.0000 Recursos Próprios	0,00	1.000,00	1.000,00	1.000,00	1.000,00	4.000,00
125 - 3.3.90.36.00	0,00	8.000,00	8.000,00	8.000,00	8.000,00	32.000,00
101 - MSC - 1.501.0000 Recursos Próprios	0,00	8.000,00	8.000,00	8.000,00	8.000,00	32.000,00
127 - 3.3.90.39.00	0,00	1.000,00	40.000,00	20.000,00	20.000,00	81.000,00
101 - MSC - 1.501.0000 Recursos Próprios	0,00	1.000,00	40.000,00	20.000,00	20.000,00	81.000,00
Ação: 2.18 - DIVULGAÇÃO INSTITUCIONAL, IMPRESSOS E PUBLICAÇÕES DIVERSAS	0,00	26.000,00	26.000,00	26.000,00	26.000,00	104.000,00
129 - 3.3.90.30.00	0,00	1.000,00	1.000,00	1.000,00	1.000,00	4.000,00
101 - MSC - 1.501.0000 Recursos Próprios	0,00	1.000,00	1.000,00	1.000,00	1.000,00	4.000,00
130 - 3.3.90.36.00	0,00	5.000,00	5.000,00	5.000,00	5.000,00	20.000,00
101 - MSC - 1.501.0000 Recursos Próprios	0,00	5.000,00	5.000,00	5.000,00	5.000,00	20.000,00
131 - 3.3.90.39.00	0,00	20.000,00	20.000,00	20.000,00	20.000,00	80.000,00
101 - MSC - 1.501.0000 Recursos Próprios	0,00	20.000,00	20.000,00	20.000,00	20.000,00	80.000,00
Função: 6 - Segurança Pública	0,00	7.000,00	7.000,00	7.000,00	7.000,00	28.000,00
Subfunção: 182 - Defesa Civil	0,00	7.000,00	7.000,00	7.000,00	7.000,00	28.000,00
Programa: 601 - PARCERIA EM SEGURANÇA E DEFESA CIVIL	0,00	7.000,00	7.000,00	7.000,00	7.000,00	28.000,00
Ação: 2.20 - MANUTENÇÃO DAS AÇÕES DE DEFESA CIVIL E SEGURANÇA	0,00	7.000,00	7.000,00	7.000,00	7.000,00	28.000,00
135 - 3.3.90.30.00	0,00	1.000,00	1.000,00	1.000,00	1.000,00	4.000,00
101 - MSC - 1.501.0000 Recursos Próprios	0,00	1.000,00	1.000,00	1.000,00	1.000,00	4.000,00
136 - 3.3.90.36.00	0,00	5.000,00	5.000,00	5.000,00	5.000,00	20.000,00
101 - MSC - 1.501.0000 Recursos Próprios	0,00	5.000,00	5.000,00	5.000,00	5.000,00	20.000,00
137 - 3.3.90.39.00	0,00	1.000,00	1.000,00	1.000,00	1.000,00	4.000,00
101 - MSC - 1.501.0000 Recursos Próprios	0,00	1.000,00	1.000,00	1.000,00	1.000,00	4.000,00
Unidade orçamentária: 3001 - SECRETARIA DE GOVERNO	0,00	244.000,00	553.000,00	307.000,00	377.000,00	1.481.000,00
Função: 4 - Administração	0,00	244.000,00	553.000,00	307.000,00	377.000,00	1.481.000,00
Subfunção: 121 - Planejamento e Orçamento	0,00	244.000,00	553.000,00	307.000,00	377.000,00	1.481.000,00



Demonstrativo de Compatibilidade entre PPA e LOA

PPA 2022 - 2025 - Valores em R\$

		Valor global	2022	2023	2024	2025	Total
Programa:	401 - GESTÃO SUPERIOR DO MUNICÍPIO	0,00	244.000,00	553.000,00	307.000,00	377.000,00	1.481.000,00
Ação:	1.305 - AQUISIÇÃO DE MÓVEIS, MÁQUINAS E EQUIPAMENTOS PARA A	0,00	5.000,00	5.000,00	5.000,00	5.000,00	20.000,00
	969 - 4.4.90.52.00	0,00	5.000,00	5.000,00	5.000,00	5.000,00	20.000,00
	101 - MSC - 1.501.0000 Recursos Próprios	0,00	5.000,00	5.000,00	5.000,00	5.000,00	20.000,00
Ação:	2.150 - Manutenção das Ações da Secretaria de Governo	0,00	239.000,00	548.000,00	302.000,00	372.000,00	1.461.000,00
	387 - 3.1.90.04.00	0,00	10.000,00	10.000,00	10.000,00	10.000,00	40.000,00
	101 - MSC - 1.501.0000 Recursos Próprios	0,00	10.000,00	10.000,00	10.000,00	10.000,00	40.000,00
	388 - 3.1.90.11.00	0,00	80.000,00	120.000,00	140.000,00	140.000,00	480.000,00
	101 - MSC - 1.501.0000 Recursos Próprios	0,00	80.000,00	120.000,00	140.000,00	140.000,00	480.000,00
	389 - 3.1.90.13.00	0,00	20.000,00	30.000,00	30.000,00	30.000,00	110.000,00
	101 - MSC - 1.501.0000 Recursos Próprios	0,00	20.000,00	30.000,00	30.000,00	30.000,00	110.000,00
	390 - 3.1.90.94.00	0,00	3.000,00	10.000,00	10.000,00	10.000,00	33.000,00
	101 - MSC - 1.501.0000 Recursos Próprios	0,00	3.000,00	10.000,00	10.000,00	10.000,00	33.000,00
	391 - 3.1.91.13.00	0,00	5.000,00	10.000,00	10.000,00	10.000,00	35.000,00
	101 - MSC - 1.501.0000 Recursos Próprios	0,00	5.000,00	10.000,00	10.000,00	10.000,00	35.000,00
	392 - 3.3.90.08.00	0,00	2.000,00	2.000,00	2.000,00	2.000,00	8.000,00
	101 - MSC - 1.501.0000 Recursos Próprios	0,00	2.000,00	2.000,00	2.000,00	2.000,00	8.000,00
	393 - 3.3.90.14.00	0,00	5.000,00	5.000,00	5.000,00	5.000,00	20.000,00
	101 - MSC - 1.501.0000 Recursos Próprios	0,00	5.000,00	5.000,00	5.000,00	5.000,00	20.000,00
	976 - 3.3.90.30.00	0,00	70.000,00	150.000,00	10.000,00	10.000,00	240.000,00
	101 - MSC - 1.501.0000 Recursos Próprios	0,00	70.000,00	150.000,00	10.000,00	10.000,00	240.000,00
	940 - 3.3.90.35.00	0,00	5.000,00	60.000,00	60.000,00	60.000,00	185.000,00
	101 - MSC - 1.501.0000 Recursos Próprios	0,00	5.000,00	60.000,00	60.000,00	60.000,00	185.000,00
	395 - 3.3.90.36.00	0,00	30.000,00	100.000,00	10.000,00	10.000,00	150.000,00
	101 - MSC - 1.501.0000 Recursos Próprios	0,00	30.000,00	100.000,00	10.000,00	10.000,00	150.000,00
	396 - 3.3.90.39.00	0,00	8.000,00	50.000,00	10.000,00	80.000,00	148.000,00
	101 - MSC - 1.501.0000 Recursos Próprios	0,00	8.000,00	50.000,00	10.000,00	80.000,00	148.000,00
	394 - 3.3.90.92.00	0,00	1.000,00	1.000,00	5.000,00	5.000,00	12.000,00
	101 - MSC - 1.501.0000 Recursos Próprios	0,00	1.000,00	1.000,00	5.000,00	5.000,00	12.000,00
Unidade orçamentária:	4001 - SECRETARIA DE ADMINISTRAÇÃO	0,00	2.791.910,00	4.492.100,00	2.914.100,00	2.944.360,00	13.142.470,00
Função:	4 - Administração	0,00	2.742.910,00	4.424.100,00	2.871.100,00	2.901.360,00	12.939.470,00
Subfunção:	122 - Administração Geral	0,00	2.734.910,00	4.416.100,00	2.863.100,00	2.893.360,00	12.907.470,00
Programa:	402 - GESTÃO DA SECRETARIA DE ADMINISTRAÇÃO	0,00	2.045.910,00	3.341.100,00	1.866.100,00	2.026.360,00	9.279.470,00
Ação:	1.270 - AQUISIÇÃO DE MÓVEIS, MÁQUINAS E EQUIPAMENTOS PARA SECRETARIA	0,00	30.000,00	30.000,00	30.000,00	30.000,00	120.000,00
	398 - 4.4.90.52.00	0,00	30.000,00	30.000,00	30.000,00	30.000,00	120.000,00
	101 - MSC - 1.501.0000 Recursos Próprios	0,00	30.000,00	30.000,00	30.000,00	30.000,00	120.000,00
Ação:	2.104 - MANUTENÇÃO DA SECRETARIA DE ADMINISTRAÇÃO	0,00	1.994.910,00	3.290.100,00	1.815.100,00	1.975.360,00	9.075.360,00



Documento Assinado Digitalmente por SANDRO CORREA DOS SANTOS
 Acesso em: https://eicr.ce.gov.br/validaDoc.aspx?doc=2-d6d9-40e0-97a-7108a199ceac

Demonstrativo de Compatibilidade entre PPA e LOA

PPA 2022 - 2025 - Valores em R\$

	Valor global	2022	2023	2024	2025	Total
399 - 3.1.90.04.00	0,00	10.000,00	10.000,00	10.000,00	95.360,00	125.360,00
101 - MSC - 1.501.0000 Recursos Próprios	0,00	10.000,00	10.000,00	10.000,00	95.360,00	125.360,00
400 - 3.1.90.11.00	0,00	700.000,00	535.100,00	535.100,00	250.000,00	2.020.200,00
101 - MSC - 1.501.0000 Recursos Próprios	0,00	700.000,00	535.100,00	535.100,00	250.000,00	2.020.200,00
401 - 3.1.90.13.00	0,00	80.000,00	80.000,00	60.000,00	60.000,00	280.000,00
101 - MSC - 1.501.0000 Recursos Próprios	0,00	80.000,00	80.000,00	60.000,00	60.000,00	280.000,00
402 - 3.1.90.94.00	0,00	38.000,00	80.000,00	100.000,00	100.000,00	318.000,00
101 - MSC - 1.501.0000 Recursos Próprios	0,00	38.000,00	80.000,00	100.000,00	100.000,00	318.000,00
403 - 3.1.90.96.00	0,00	5.000,00	5.000,00	5.000,00	5.000,00	20.000,00
101 - MSC - 1.501.0000 Recursos Próprios	0,00	5.000,00	5.000,00	5.000,00	5.000,00	20.000,00
404 - 3.1.91.13.00	0,00	80.000,00	110.000,00	80.000,00	85.000,00	355.000,00
101 - MSC - 1.501.0000 Recursos Próprios	0,00	80.000,00	110.000,00	80.000,00	85.000,00	355.000,00
405 - 3.3.90.08.00	0,00	5.000,00	5.000,00	5.000,00	5.000,00	20.000,00
101 - MSC - 1.501.0000 Recursos Próprios	0,00	5.000,00	5.000,00	5.000,00	5.000,00	20.000,00
406 - 3.3.90.14.00	0,00	30.000,00	30.000,00	15.000,00	15.000,00	90.000,00
101 - MSC - 1.501.0000 Recursos Próprios	0,00	30.000,00	30.000,00	15.000,00	15.000,00	90.000,00
407 - 3.3.90.30.00	0,00	50.000,00	150.000,00	20.000,00	50.000,00	270.000,00
101 - MSC - 1.501.0000 Recursos Próprios	0,00	50.000,00	150.000,00	20.000,00	50.000,00	270.000,00
920 - 3.3.90.34.00	0,00	5.000,00	5.000,00	5.000,00	5.000,00	20.000,00
101 - MSC - 1.501.0000 Recursos Próprios	0,00	5.000,00	5.000,00	5.000,00	5.000,00	20.000,00
397 - 3.3.90.35.00	0,00	50.000,00	150.000,00	100.000,00	100.000,00	400.000,00
101 - MSC - 1.501.0000 Recursos Próprios	0,00	50.000,00	150.000,00	100.000,00	100.000,00	400.000,00
408 - 3.3.90.36.00	0,00	50.000,00	700.000,00	200.000,00	300.000,00	1.250.000,00
101 - MSC - 1.501.0000 Recursos Próprios	0,00	50.000,00	700.000,00	200.000,00	300.000,00	1.250.000,00
409 - 3.3.90.37.00	0,00	10.000,00	10.000,00	10.000,00	10.000,00	40.000,00
101 - MSC - 1.501.0000 Recursos Próprios	0,00	10.000,00	10.000,00	10.000,00	10.000,00	40.000,00
410 - 3.3.90.39.00	0,00	861.910,00	1.400.000,00	650.000,00	875.000,00	3.786.910,00
101 - MSC - 1.501.0000 Recursos Próprios	0,00	861.910,00	1.400.000,00	650.000,00	875.000,00	3.786.910,00
921 - 3.3.90.40.00	0,00	5.000,00	5.000,00	5.000,00	5.000,00	20.000,00
101 - MSC - 1.501.0000 Recursos Próprios	0,00	5.000,00	5.000,00	5.000,00	5.000,00	20.000,00
411 - 3.3.90.47.00	0,00	5.000,00	5.000,00	5.000,00	5.000,00	20.000,00
101 - MSC - 1.501.0000 Recursos Próprios	0,00	5.000,00	5.000,00	5.000,00	5.000,00	20.000,00
412 - 3.3.91.97.00	0,00	10.000,00	10.000,00	10.000,00	10.000,00	40.000,00
101 - MSC - 1.501.0000 Recursos Próprios	0,00	10.000,00	10.000,00	10.000,00	10.000,00	40.000,00

Ação: 2.105 - MANUTENÇÃO DE PRÉDIOS DE OUTROS GOVERNOS POR FORÇA DE

413 - 3.3.90.08.00

101 - MSC - 1.501.0000 Recursos Próprios

0,00 21.000,00 21.000,00 21.000,00 21.000,00 84.000,00

0,00

1.000,00

1.000,00

1.000,00

1.000,00

1.000,00



Documento Assinado Digitalmente por: SANDRO COELHO DOS SANTOS

0,00

Demonstrativo de Compatibilidade entre PPA e LOA

PPA 2022 - 2025 - Valores em R\$

	Valor global	2022	2023	2024	2025	Total
414 - 3.3.90.36.00	0,00	10.000,00	10.000,00	10.000,00	10.000,00	40.000,00
101 - MSC - 1.501.0000 Recursos Próprios	0,00	10.000,00	10.000,00	10.000,00	10.000,00	40.000,00
415 - 3.3.90.39.00	0,00	10.000,00	10.000,00	10.000,00	10.000,00	40.000,00
101 - MSC - 1.501.0000 Recursos Próprios	0,00	10.000,00	10.000,00	10.000,00	10.000,00	40.000,00
Programa: 404 - CONSÓRCIOS E COOPERAÇÕES TÉCNICO-FINANCEIRAS COM ENTES FEDERA	0,00	533.000,00	801.000,00	801.000,00	621.000,00	2.756.000,00
Ação: 1.285 - MODERNIZAÇÃO DA ESTRUTURA FISICA (CONSTRUÇÃO, REFORMA/	0,00	21.000,00	21.000,00	21.000,00	21.000,00	84.000,00
416 - 4.4.71.70.00	0,00	21.000,00	21.000,00	21.000,00	21.000,00	84.000,00
101 - MSC - 1.501.0000 Recursos Próprios	0,00	21.000,00	21.000,00	21.000,00	21.000,00	84.000,00
Ação: 2.849 - COOPERAÇÃO TÉCNICA E FINANCEIRA A ENTES FEDERADOS PARA	0,00	512.000,00	780.000,00	780.000,00	600.000,00	2.672.000,00
417 - 3.3.72.39.00	0,00	512.000,00	780.000,00	780.000,00	600.000,00	2.672.000,00
101 - MSC - 1.501.0000 Recursos Próprios	0,00	512.000,00	780.000,00	780.000,00	600.000,00	2.672.000,00
Programa: 407 - GUARDA MUNICIPAL	0,00	134.000,00	252.000,00	174.000,00	224.000,00	784.000,00
Ação: 1.271 - AQUISIÇÃO DE MÓVEIS, MÁQUINAS E EQUIPAMENTOS PARA GUARDA	0,00	5.000,00	5.000,00	5.000,00	5.000,00	20.000,00
419 - 4.4.90.52.00	0,00	5.000,00	5.000,00	5.000,00	5.000,00	20.000,00
101 - MSC - 1.501.0000 Recursos Próprios	0,00	5.000,00	5.000,00	5.000,00	5.000,00	20.000,00
Ação: 2.107 - NÚCLEO DE SEGURANÇA MUNICIPAL	0,00	129.000,00	247.000,00	169.000,00	219.000,00	764.000,00
941 - 3.1.90.04.00	0,00	5.000,00	5.000,00	5.000,00	5.000,00	20.000,00
101 - MSC - 1.501.0000 Recursos Próprios	0,00	5.000,00	5.000,00	5.000,00	5.000,00	20.000,00
420 - 3.1.90.11.00	0,00	78.000,00	78.000,00	30.000,00	30.000,00	216.000,00
101 - MSC - 1.501.0000 Recursos Próprios	0,00	78.000,00	78.000,00	30.000,00	30.000,00	216.000,00
421 - 3.3.90.08.00	0,00	2.000,00	2.000,00	2.000,00	2.000,00	8.000,00
101 - MSC - 1.501.0000 Recursos Próprios	0,00	2.000,00	2.000,00	2.000,00	2.000,00	8.000,00
422 - 3.3.90.14.00	0,00	2.000,00	2.000,00	2.000,00	2.000,00	8.000,00
101 - MSC - 1.501.0000 Recursos Próprios	0,00	2.000,00	2.000,00	2.000,00	2.000,00	8.000,00
423 - 3.3.90.30.00	0,00	20.000,00	50.000,00	50.000,00	90.000,00	210.000,00
101 - MSC - 1.501.0000 Recursos Próprios	0,00	20.000,00	50.000,00	50.000,00	90.000,00	210.000,00
424 - 3.3.90.36.00	0,00	20.000,00	50.000,00	50.000,00	50.000,00	170.000,00
101 - MSC - 1.501.0000 Recursos Próprios	0,00	20.000,00	50.000,00	50.000,00	50.000,00	170.000,00
425 - 3.3.90.39.00	0,00	2.000,00	60.000,00	30.000,00	40.000,00	132.000,00
101 - MSC - 1.501.0000 Recursos Próprios	0,00	2.000,00	60.000,00	30.000,00	40.000,00	132.000,00
Programa: 408 - APOIO AOS CONSELHOS E RELAÇÕES COM A SOCIEDADE CIVIL	0,00	4.000,00	4.000,00	4.000,00	4.000,00	16.000,00
Ação: 2.108 - APOIO AOS CONSELHOS E RELAÇÕES COM A SOCIEDADE CIVIL	0,00	4.000,00	4.000,00	4.000,00	4.000,00	16.000,00
426 - 3.3.90.14.00	0,00	1.000,00	1.000,00	1.000,00	1.000,00	4.000,00
101 - MSC - 1.501.0000 Recursos Próprios	0,00	1.000,00	1.000,00	1.000,00	1.000,00	4.000,00
427 - 3.3.90.30.00	0,00	1.000,00	1.000,00	1.000,00	1.000,00	4.000,00
101 - MSC - 1.501.0000 Recursos Próprios	0,00	1.000,00	1.000,00	1.000,00	1.000,00	4.000,00
428 - 3.3.90.36.00	0,00	1.000,00	1.000,00	1.000,00	1.000,00	4.000,00

Documento assinado Digitalmente por SANDRO CORREIA DOS SANTOS em 19/08/2024 às 14:00:00. Documento de validação: https://eic.ice.pe.gov.br/validador/validador.aspx?ced=2024-08-19-14:00:00-428-3.3.90.36.00



Demonstrativo de Compatibilidade entre PPA e LOA

PPA 2022 - 2025 - Valores em R\$

	Valor global	2022	2023	2024	2025	Total
101 - MSC - 1.501.0000 Recursos Próprios	0,00	1.000,00	1.000,00	1.000,00	1.000,00	4.000,00
429 - 3.3.90.39.00	0,00	1.000,00	1.000,00	1.000,00	1.000,00	4.000,00
101 - MSC - 1.501.0000 Recursos Próprios	0,00	1.000,00	1.000,00	1.000,00	1.000,00	4.000,00
Programa: 413 - MODERNIZAÇÃO DA ESTRUTURA FÍSICA DE APOIO ADMINISTRATIVO	0,00	10.000,00	10.000,00	10.000,00	10.000,00	40.000,00
Ação: 1.62 - DESAPROPRIAÇÃO DE IMÓVEIS	0,00	10.000,00	10.000,00	10.000,00	10.000,00	40.000,00
430 - 4.4.90.61.00	0,00	10.000,00	10.000,00	10.000,00	10.000,00	40.000,00
101 - MSC - 1.501.0000 Recursos Próprios	0,00	10.000,00	10.000,00	10.000,00	10.000,00	40.000,00
Programa: 414 - APOIO ÀS INSTITUIÇÕES SEM FINS LUCRATIVOS	0,00	5.000,00	5.000,00	5.000,00	5.000,00	20.000,00
Ação: 2.109 - APOIO A ENTIDADES SEM FINS LUCRATIVOS	0,00	5.000,00	5.000,00	5.000,00	5.000,00	20.000,00
431 - 3.3.50.43.00	0,00	5.000,00	5.000,00	5.000,00	5.000,00	20.000,00
101 - MSC - 1.501.0000 Recursos Próprios	0,00	5.000,00	5.000,00	5.000,00	5.000,00	20.000,00
Programa: 415 - GESTÃO ADMINISTRATIVA DO PATRIMÔNIO MUNICIPAL	0,00	3.000,00	3.000,00	3.000,00	3.000,00	12.000,00
Ação: 2.110 - MODERNIZAÇÃO E CONTROLE DO PATRIMÔNIO MUNICIPAL	0,00	3.000,00	3.000,00	3.000,00	3.000,00	12.000,00
432 - 3.3.90.30.00	0,00	1.000,00	1.000,00	1.000,00	1.000,00	4.000,00
101 - MSC - 1.501.0000 Recursos Próprios	0,00	1.000,00	1.000,00	1.000,00	1.000,00	4.000,00
433 - 3.3.90.36.00	0,00	1.000,00	1.000,00	1.000,00	1.000,00	4.000,00
101 - MSC - 1.501.0000 Recursos Próprios	0,00	1.000,00	1.000,00	1.000,00	1.000,00	4.000,00
434 - 3.3.90.39.00	0,00	1.000,00	1.000,00	1.000,00	1.000,00	4.000,00
101 - MSC - 1.501.0000 Recursos Próprios	0,00	1.000,00	1.000,00	1.000,00	1.000,00	4.000,00
Subfunção: 128 - Formação de Recursos Humanos	0,00	8.000,00	8.000,00	8.000,00	8.000,00	32.000,00
Programa: 406 - INFORMATIZAÇÃO E APERFEIÇOAMENTO DA ADMINISTRAÇÃO MUNICIPAL	0,00	8.000,00	8.000,00	8.000,00	8.000,00	32.000,00
Ação: 2.111 - CAPACITAÇÃO E QUALIFICAÇÃO DE SERVIDORES	0,00	8.000,00	8.000,00	8.000,00	8.000,00	32.000,00
435 - 3.3.90.36.00	0,00	5.000,00	5.000,00	5.000,00	5.000,00	20.000,00
101 - MSC - 1.501.0000 Recursos Próprios	0,00	5.000,00	5.000,00	5.000,00	5.000,00	20.000,00
436 - 3.3.90.39.00	0,00	3.000,00	3.000,00	3.000,00	3.000,00	12.000,00
101 - MSC - 1.501.0000 Recursos Próprios	0,00	3.000,00	3.000,00	3.000,00	3.000,00	12.000,00
Função: 19 - Ciência e Tecnologia	0,00	8.000,00	8.000,00	8.000,00	8.000,00	32.000,00
Subfunção: 126 - Tecnologia da Informação	0,00	8.000,00	8.000,00	8.000,00	8.000,00	32.000,00
Programa: 1901 - INCLUSÃO DIGITAL	0,00	8.000,00	8.000,00	8.000,00	8.000,00	32.000,00
Ação: 1.63 - PROGRAMA INCLUSÃO DIGITAL E CENTRO INOVAÇÃO TECNOLÓGICO	0,00	5.000,00	5.000,00	5.000,00	5.000,00	20.000,00
437 - 4.4.90.52.00	0,00	5.000,00	5.000,00	5.000,00	5.000,00	20.000,00
101 - MSC - 1.501.0000 Recursos Próprios	0,00	5.000,00	5.000,00	5.000,00	5.000,00	20.000,00
Ação: 2.112 - MANUTENÇÃO DO PROGRAMA DE INCLUSÃO DIGITAL E CENTROS	0,00	3.000,00	3.000,00	3.000,00	3.000,00	12.000,00
438 - 3.3.90.30.00	0,00	1.000,00	1.000,00	1.000,00	1.000,00	4.000,00
101 - MSC - 1.501.0000 Recursos Próprios	0,00	1.000,00	1.000,00	1.000,00	1.000,00	4.000,00
439 - 3.3.90.36.00	0,00	1.000,00	1.000,00	1.000,00	1.000,00	4.000,00
101 - MSC - 1.501.0000 Recursos Próprios	0,00	1.000,00	1.000,00	1.000,00	1.000,00	4.000,00

Documentos Digitais de Validação de Documentos
 ANDRÉ COELHO DOS SANTOS
 Documento: https://eice.ice.pe.gov.br/ppp/validaDoc.aspx?cedo=131ec2-d6d9-40e0-942a-718af99ceac



Demonstrativo de Compatibilidade entre PPA e LOA

PPA 2022 - 2025 - Valores em R\$

	Valor global	2022	2023	2024	2025	Total
101 - MSC - 1.501.0000 Recursos Próprios	0,00	1.000,00	1.000,00	1.000,00	1.000,00	4.000,00
440 - 3.3.90.39.00	0,00	1.000,00	1.000,00	1.000,00	1.000,00	4.000,00
101 - MSC - 1.501.0000 Recursos Próprios	0,00	1.000,00	1.000,00	1.000,00	1.000,00	4.000,00
Função: 22 - Indústria	0,00	5.000,00	5.000,00	5.000,00	5.000,00	20.000,00
Subfunção: 661 - Promoção Industrial	0,00	5.000,00	5.000,00	5.000,00	5.000,00	20.000,00
Programa: 2201 - IMPLANTAÇÃO E AMPLIAÇÃO DE INFRA ESTRUTURA	0,00	5.000,00	5.000,00	5.000,00	5.000,00	20.000,00
Ação: 1.65 - INFRA-ESTRUTURA INDUSTRIAL	0,00	5.000,00	5.000,00	5.000,00	5.000,00	20.000,00
441 - 4.4.90.51.00	0,00	5.000,00	5.000,00	5.000,00	5.000,00	20.000,00
101 - MSC - 1.501.0000 Recursos Próprios	0,00	5.000,00	5.000,00	5.000,00	5.000,00	20.000,00
Função: 23 - Comércio e Serviços	0,00	36.000,00	55.000,00	30.000,00	30.000,00	151.000,00
Subfunção: 244 - Assistência Comunitária	0,00	27.000,00	46.000,00	21.000,00	21.000,00	115.000,00
Programa: 2305 - PROGRAMA GERAÇÃO DE RENDA	0,00	27.000,00	46.000,00	21.000,00	21.000,00	115.000,00
Ação: 2.114 - PROGRAMA DE GERAÇÃO DE RENDA, INCLUINDO MODERNIZAÇÃO DE	0,00	3.000,00	22.000,00	7.000,00	7.000,00	39.000,00
442 - 3.3.90.30.00	0,00	1.000,00	20.000,00	5.000,00	5.000,00	31.000,00
101 - MSC - 1.501.0000 Recursos Próprios	0,00	1.000,00	20.000,00	5.000,00	5.000,00	31.000,00
443 - 3.3.90.36.00	0,00	1.000,00	1.000,00	1.000,00	1.000,00	4.000,00
101 - MSC - 1.501.0000 Recursos Próprios	0,00	1.000,00	1.000,00	1.000,00	1.000,00	4.000,00
444 - 3.3.90.39.00	0,00	1.000,00	1.000,00	1.000,00	1.000,00	4.000,00
101 - MSC - 1.501.0000 Recursos Próprios	0,00	1.000,00	1.000,00	1.000,00	1.000,00	4.000,00
Ação: 2.115 - MANUTENÇÃO DAS ATIVIDADES DO PROGRAMA AGENTE CIDADÃO	0,00	24.000,00	24.000,00	14.000,00	14.000,00	76.000,00
445 - 3.3.90.30.00	0,00	1.000,00	1.000,00	1.000,00	1.000,00	4.000,00
101 - MSC - 1.501.0000 Recursos Próprios	0,00	1.000,00	1.000,00	1.000,00	1.000,00	4.000,00
446 - 3.3.90.32.00	0,00	1.000,00	1.000,00	1.000,00	1.000,00	4.000,00
101 - MSC - 1.501.0000 Recursos Próprios	0,00	1.000,00	1.000,00	1.000,00	1.000,00	4.000,00
447 - 3.3.90.36.00	0,00	1.000,00	1.000,00	1.000,00	1.000,00	4.000,00
101 - MSC - 1.501.0000 Recursos Próprios	0,00	1.000,00	1.000,00	1.000,00	1.000,00	4.000,00
448 - 3.3.90.39.00	0,00	1.000,00	1.000,00	1.000,00	1.000,00	4.000,00
101 - MSC - 1.501.0000 Recursos Próprios	0,00	1.000,00	1.000,00	1.000,00	1.000,00	4.000,00
449 - 3.3.90.48.00	0,00	20.000,00	20.000,00	10.000,00	10.000,00	60.000,00
101 - MSC - 1.501.0000 Recursos Próprios	0,00	20.000,00	20.000,00	10.000,00	10.000,00	60.000,00
Subfunção: 691 - Promoção Comercial	0,00	9.000,00	9.000,00	9.000,00	9.000,00	36.000,00
Programa: 2302 - APOIO AO PEQUENO EMPREENDEDOR	0,00	9.000,00	9.000,00	9.000,00	9.000,00	36.000,00
Ação: 1.66 - CONSTRUÇÃO DE CENTRO DE ARTESANATO	0,00	5.000,00	5.000,00	5.000,00	5.000,00	20.000,00
450 - 4.4.90.51.00	0,00	5.000,00	5.000,00	5.000,00	5.000,00	20.000,00
101 - MSC - 1.501.0000 Recursos Próprios	0,00	5.000,00	5.000,00	5.000,00	5.000,00	20.000,00
Ação: 2.116 - APOIO AO PEQUENO EMPREENDEDOR	0,00	4.000,00	4.000,00	4.000,00	4.000,00	16.000,00
451 - 3.3.90.30.00	0,00	1.000,00	1.000,00	1.000,00	1.000,00	4.000,00



Documento Digitalizado por SANDRO CORREIA DOS SANTOS
 Acesso em: https://www.portaldoceara.com.br/portal/ver_documento.php?id_documento=216912a7108a109ceac

Demonstrativo de Compatibilidade entre PPA e LOA

		PPA 2022 - 2025 - Valores em R\$					
		Valor global	2022	2023	2024	2025	Total
	101 - MSC - 1.501.0000 Recursos Próprios	0,00	1.000,00	1.000,00	1.000,00	1.000,00	4.000,00
	452 - 3.3.90.32.00	0,00	1.000,00	1.000,00	1.000,00	1.000,00	4.000,00
	101 - MSC - 1.501.0000 Recursos Próprios	0,00	1.000,00	1.000,00	1.000,00	1.000,00	4.000,00
	453 - 3.3.90.36.00	0,00	1.000,00	1.000,00	1.000,00	1.000,00	4.000,00
	101 - MSC - 1.501.0000 Recursos Próprios	0,00	1.000,00	1.000,00	1.000,00	1.000,00	4.000,00
	454 - 3.3.90.39.00	0,00	1.000,00	1.000,00	1.000,00	1.000,00	4.000,00
	101 - MSC - 1.501.0000 Recursos Próprios	0,00	1.000,00	1.000,00	1.000,00	1.000,00	4.000,00
Unidade orçamentária:	5001 - SECRETARIA DE EDUCAÇÃO, ESPORTES, CULTURA, T	0,00	6.978.170,00	16.260.030,00	14.946.810,00	17.901.740,00	56.086.750,00
Função:	12 - Educação	0,00	6.119.170,00	14.622.030,00	12.897.810,00	14.356.040,00	47.995.050,00
Subfunção:	122 - Administração Geral	0,00	5.000,00	5.000,00	5.000,00	5.000,00	20.000,00
Programa:	1211 - FORTALECIMENTO DO CONTROLE SOCIAL NA GESTÃO DA EDUCAÇÃO DO	0,00	5.000,00	5.000,00	5.000,00	5.000,00	20.000,00
Ação:	1.307 - AQUISIÇÃO DE MOBILIÁRIOS E EQUIPAMENTOS PARA O CONSELHO DE	0,00	5.000,00	5.000,00	5.000,00	5.000,00	20.000,00
	984 - 4.4.90.51.00	0,00	5.000,00	5.000,00	5.000,00	5.000,00	20.000,00
	102 - MSC - 1.500.1001 25% de Impostos e Transferências para a Educação (Art. 212 CF)	0,00	5.000,00	5.000,00	5.000,00	5.000,00	20.000,00
Subfunção:	306 - Alimentação e Nutrição	0,00	562.000,00	1.312.620,00	1.080.000,00	1.030.000,00	3.984.620,00
Programa:	1216 - ALIMENTAÇÃO ESCOLAR	0,00	562.000,00	1.312.620,00	1.080.000,00	1.030.000,00	3.984.620,00
Ação:	2.36 - PROPORCIONAR A OFERTA DE MERENDA ESCOLAR AOS ESTUDANTES DA	0,00	562.000,00	1.312.620,00	1.080.000,00	1.030.000,00	3.984.620,00
	455 - 3.3.90.30.00	0,00	562.000,00	1.312.620,00	1.080.000,00	1.030.000,00	3.984.620,00
	101 - MSC - 1.501.0000 Recursos Próprios	0,00	50.000,00	312.620,00	30.000,00	30.000,00	422.620,00
	112 - MSC - 1.552.0000 Recursos do PNAE (Programa Nacional de Alimentação Escolar)	0,00	512.000,00	1.000.000,00	1.050.000,00	1.000.000,00	3.562.000,00
Subfunção:	361 - Ensino Fundamental	0,00	4.777.170,00	11.108.410,00	10.554.810,00	11.477.040,00	37.917.430,00
Programa:	1201 - GESTÃO DA SECRETARIA DE EDUCAÇÃO, TURISMO, CULTURA E ESPORTES	0,00	2.649.170,00	4.269.130,00	3.424.000,00	3.999.000,00	14.341.300,00
Ação:	1.9 - REEQUIPAMENTO DA UNIDADE: AQUIS. MÓVEIS, MÁQUINAS E	0,00	88.000,00	90.000,00	80.000,00	105.000,00	363.000,00
	456 - 4.4.90.52.00	0,00	88.000,00	90.000,00	80.000,00	105.000,00	363.000,00
	102 - MSC - 1.500.1001 25% de Impostos e Transferências para a Educação (Art. 212 CF)	0,00	38.000,00	40.000,00	50.000,00	50.000,00	178.000,00
	115 - MSC - 1.570.0000 Recursos de Convênios para Educação do Governo Federal	0,00	50.000,00	50.000,00	30.000,00	55.000,00	185.000,00
Ação:	2.37 - MANUTENÇÃO DA SECRETARIA DE EDUCAÇÃO E GESTÃO DE ENSINO	0,00	2.541.170,00	4.159.130,00	3.324.000,00	3.874.000,00	13.898.300,00
	457 - 3.1.90.04.00	0,00	100.000,00	100.000,00	50.000,00	50.000,00	300.000,00
	102 - MSC - 1.500.1001 25% de Impostos e Transferências para a Educação (Art. 212 CF)	0,00	100.000,00	100.000,00	50.000,00	50.000,00	300.000,00
	458 - 3.1.90.11.00	0,00	584.170,00	584.170,00	280.000,00	280.000,00	1.728.340,00
	102 - MSC - 1.500.1001 25% de Impostos e Transferências para a Educação (Art. 212 CF)	0,00	584.170,00	584.170,00	280.000,00	280.000,00	1.728.340,00
	459 - 3.1.90.13.00	0,00	100.000,00	100.000,00	50.000,00	50.000,00	300.000,00
	102 - MSC - 1.500.1001 25% de Impostos e Transferências para a Educação (Art. 212 CF)	0,00	100.000,00	100.000,00	50.000,00	50.000,00	300.000,00
	460 - 3.1.90.92.00	0,00	3.000,00	3.000,00	3.000,00	3.000,00	12.000,00
	102 - MSC - 1.500.1001 25% de Impostos e Transferências para a Educação (Art. 212 CF)	0,00	3.000,00	3.000,00	3.000,00	3.000,00	12.000,00
	461 - 3.1.90.94.00	0,00	34.000,00	40.000,00	35.000,00	60.000,00	169.000,00
	102 - MSC - 1.500.1001 25% de Impostos e Transferências para a Educação (Art. 212 CF)	0,00	34.000,00	40.000,00	35.000,00	60.000,00	169.000,00

Documento Assinado Digitalmente por SANDRO CORREIA DOS SANTOS
 Acesso em: https://tce.ce.gov.br/ppa/validaDoc.seam?codigo_documento=cb31ecc2-d6d9-40e0-942a-7108af99ceac



Demonstrativo de Compatibilidade entre PPA e LOA

		PPA 2022 - 2025 - Valores em R\$					
		Valor global	2022	2023	2024	2025	Total
	462 - 3.1.91.13.00	0,00	995.000,00	300.000,00	40.000,00	40.000,00	1.375.000,00
	102 - MSC - 1.500.1001 25% de Impostos e Transferências para a Educação (Art. 212 CF)	0,00	995.000,00	300.000,00	40.000,00	40.000,00	1.375.000,00
	463 - 3.3.90.08.00	0,00	6.000,00	6.000,00	6.000,00	6.000,00	24.000,00
	102 - MSC - 1.500.1001 25% de Impostos e Transferências para a Educação (Art. 212 CF)	0,00	6.000,00	6.000,00	6.000,00	6.000,00	24.000,00
	464 - 3.3.90.14.00	0,00	15.000,00	20.000,00	15.000,00	15.000,00	65.000,00
	102 - MSC - 1.500.1001 25% de Impostos e Transferências para a Educação (Art. 212 CF)	0,00	15.000,00	20.000,00	15.000,00	15.000,00	65.000,00
	465 - 3.3.90.30.00	0,00	104.000,00	550.000,00	550.000,00	350.000,00	1.554.000,00
	102 - MSC - 1.500.1001 25% de Impostos e Transferências para a Educação (Art. 212 CF)	0,00	104.000,00	550.000,00	550.000,00	350.000,00	1.554.000,00
	466 - 3.3.90.35.00	0,00	5.000,00	5.000,00	5.000,00	5.000,00	20.000,00
	102 - MSC - 1.500.1001 25% de Impostos e Transferências para a Educação (Art. 212 CF)	0,00	5.000,00	5.000,00	5.000,00	5.000,00	20.000,00
	467 - 3.3.90.36.00	0,00	400.000,00	1.435.960,00	1.400.000,00	1.800.000,00	5.035.960,00
	102 - MSC - 1.500.1001 25% de Impostos e Transferências para a Educação (Art. 212 CF)	0,00	400.000,00	1.435.960,00	1.400.000,00	1.800.000,00	5.035.960,00
	468 - 3.3.90.39.00	0,00	180.000,00	800.000,00	805.000,00	1.050.000,00	2.835.000,00
	102 - MSC - 1.500.1001 25% de Impostos e Transferências para a Educação (Art. 212 CF)	0,00	180.000,00	800.000,00	805.000,00	1.050.000,00	2.835.000,00
	469 - 3.3.90.47.00	0,00	5.000,00	205.000,00	70.000,00	150.000,00	430.000,00
	102 - MSC - 1.500.1001 25% de Impostos e Transferências para a Educação (Art. 212 CF)	0,00	5.000,00	205.000,00	70.000,00	150.000,00	430.000,00
	470 - 3.3.90.92.00	0,00	10.000,00	10.000,00	15.000,00	15.000,00	50.000,00
	102 - MSC - 1.500.1001 25% de Impostos e Transferências para a Educação (Art. 212 CF)	0,00	10.000,00	10.000,00	15.000,00	15.000,00	50.000,00
Ação:	2.42 - DIVULGAÇÃO DE AÇÕES DA SECRETARIA DE EDUCAÇÃO	0,00	20.000,00	20.000,00	20.000,00	20.000,00	80.000,00
	489 - 3.3.90.30.00	0,00	5.000,00	5.000,00	5.000,00	5.000,00	20.000,00
	102 - MSC - 1.500.1001 25% de Impostos e Transferências para a Educação (Art. 212 CF)	0,00	5.000,00	5.000,00	5.000,00	5.000,00	20.000,00
	490 - 3.3.90.36.00	0,00	10.000,00	10.000,00	10.000,00	10.000,00	40.000,00
	102 - MSC - 1.500.1001 25% de Impostos e Transferências para a Educação (Art. 212 CF)	0,00	10.000,00	10.000,00	10.000,00	10.000,00	40.000,00
	491 - 3.3.90.39.00	0,00	5.000,00	5.000,00	5.000,00	5.000,00	20.000,00
	102 - MSC - 1.500.1001 25% de Impostos e Transferências para a Educação (Art. 212 CF)	0,00	5.000,00	5.000,00	5.000,00	5.000,00	20.000,00
Programa:	1203 - TRANSPORTE ESCOLAR DE QUALIDADE	0,00	559.000,00	2.327.280,00	2.700.000,00	2.490.000,00	8.076.280,00
Ação:	1.10 - AQUISIÇÃO DE VEÍCULO PARA TRANSPORTE ESCOLAR	0,00	70.000,00	70.000,00	230.000,00	230.000,00	600.000,00
	471 - 4.4.90.52.00	0,00	70.000,00	70.000,00	230.000,00	230.000,00	600.000,00
	102 - MSC - 1.500.1001 25% de Impostos e Transferências para a Educação (Art. 212 CF)	0,00	20.000,00	20.000,00	200.000,00	200.000,00	440.000,00
	115 - MSC - 1.570.0000 Recursos de Convênios para Educação do Governo Federal	0,00	50.000,00	50.000,00	30.000,00	30.000,00	160.000,00
Ação:	2.38 - MANUTENÇÃO DAS AÇÕES DO TRANSPORTE ESCOLAR	0,00	489.000,00	2.257.280,00	2.470.000,00	2.260.000,00	7.476.280,00
	472 - 3.3.90.30.00	0,00	190.000,00	1.207.280,00	1.350.000,00	1.155.000,00	3.902.280,00
	102 - MSC - 1.500.1001 25% de Impostos e Transferências para a Educação (Art. 212 CF)	0,00	90.000,00	757.280,00	750.000,00	400.000,00	1.997.280,00
	113 - MSC - 1.553.0000 Recursos do PNATE (Programa Nacional de Apoio ao Transporte E	0,00	70.000,00	250.000,00	300.000,00	360.000,00	980.000,00
	128 - MSC - 1.571.0000 Recursos de Convênios para Educação do Governo Estadual	0,00	30.000,00	200.000,00	300.000,00	395.000,00	825.000,00
	473 - 3.3.90.36.00	0,00	40.000,00	210.000,00	200.000,00	315.000,00	765.000,00
	102 - MSC - 1.500.1001 25% de Impostos e Transferências para a Educação (Art. 212 CF)	0,00	20.000,00	150.000,00	30.000,00	30.000,00	230.000,00



Documento Assinado Digitalmente por: SANDRO CORREA DOS SANTOS
 Acesso em: https://ppa-andadoc.seam/cece/ice-pe-gov.br/ppa-andadoc/documento/cps1cece-2-428-7108af99ceac

Demonstrativo de Compatibilidade entre PPA e LOA

PPA 2022 - 2025 - Valores em R\$

		Valor global	2022	2023	2024	2025	Total
	113 - MSC - 1.553.0000 Recursos do PNATE (Programa Nacional de Apoio ao Transporte E	0,00	10.000,00	10.000,00	60.000,00	85.000,00	165.000,00
	128 - MSC - 1.571.0000 Recursos de Convênios para Educação do Governo Estadual	0,00	10.000,00	50.000,00	110.000,00	200.000,00	370.000,00
	474 - 3.3.90.39.00	0,00	259.000,00	840.000,00	920.000,00	790.000,00	2.809.000,00
	102 - MSC - 1.500.1001 25% de Impostos e Transferências para a Educação (Art. 212 CF)	0,00	50.000,00	650.000,00	640.000,00	400.000,00	1.740.000,00
	113 - MSC - 1.553.0000 Recursos do PNATE (Programa Nacional de Apoio ao Transporte E	0,00	184.000,00	140.000,00	190.000,00	190.000,00	704.000,00
	128 - MSC - 1.571.0000 Recursos de Convênios para Educação do Governo Estadual	0,00	25.000,00	50.000,00	90.000,00	200.000,00	365.000,00
Programa:	1207 - APOIO AS INSTITUIÇÕES EDUCACIONAIS SEM FINS LUCRATIVOS	0,00	10.000,00	70.000,00	90.000,00	120.000,00	290.000,00
Ação:	2.45 - APOIO ÀS INSTITUIÇÕES EDUCACIONAIS SEM FINS LUCRATIVOS	0,00	10.000,00	70.000,00	90.000,00	120.000,00	290.000,00
	497 - 3.3.50.43.00	0,00	10.000,00	70.000,00	90.000,00	120.000,00	290.000,00
	102 - MSC - 1.500.1001 25% de Impostos e Transferências para a Educação (Art. 212 CF)	0,00	10.000,00	70.000,00	90.000,00	120.000,00	290.000,00
Programa:	1211 - FORTALECIMENTO DO CONTROLE SOCIAL NA GESTÃO DA EDUCAÇÃO DO	0,00	14.000,00	14.000,00	14.000,00	14.000,00	56.000,00
Ação:	2.47 - MANUTENÇÃO E FORTALECIMENTO DAS INSTÂNCIAS DE CONTROLE	0,00	14.000,00	14.000,00	14.000,00	14.000,00	56.000,00
	500 - 3.3.90.14.00	0,00	2.000,00	2.000,00	2.000,00	2.000,00	8.000,00
	102 - MSC - 1.500.1001 25% de Impostos e Transferências para a Educação (Art. 212 CF)	0,00	2.000,00	2.000,00	2.000,00	2.000,00	8.000,00
	501 - 3.3.90.30.00	0,00	5.000,00	5.000,00	5.000,00	5.000,00	20.000,00
	102 - MSC - 1.500.1001 25% de Impostos e Transferências para a Educação (Art. 212 CF)	0,00	5.000,00	5.000,00	5.000,00	5.000,00	20.000,00
	502 - 3.3.90.36.00	0,00	2.000,00	2.000,00	2.000,00	2.000,00	8.000,00
	102 - MSC - 1.500.1001 25% de Impostos e Transferências para a Educação (Art. 212 CF)	0,00	2.000,00	2.000,00	2.000,00	2.000,00	8.000,00
	503 - 3.3.90.39.00	0,00	5.000,00	5.000,00	5.000,00	5.000,00	20.000,00
	102 - MSC - 1.500.1001 25% de Impostos e Transferências para a Educação (Art. 212 CF)	0,00	5.000,00	5.000,00	5.000,00	5.000,00	20.000,00
Programa:	1217 - PROMOÇÃO E QUALIFICAÇÃO DO ENSINO FUNDAMENTAL	0,00	1.463.000,00	4.109.000,00	3.734.000,00	4.245.230,00	13.551.230,00
Ação:	1.11 - AQUISIÇÃO DE IMÓVEIS PARA ENSINO	0,00	20.000,00	20.000,00	20.000,00	20.000,00	80.000,00
	481 - 4.4.90.61.00	0,00	20.000,00	20.000,00	20.000,00	20.000,00	80.000,00
	102 - MSC - 1.500.1001 25% de Impostos e Transferências para a Educação (Art. 212 CF)	0,00	20.000,00	20.000,00	20.000,00	20.000,00	80.000,00
Ação:	1.13 - LABORATÓRIOS PEDAGÓGICOS E DE INFORMÁTICA	0,00	20.000,00	20.000,00	20.000,00	20.000,00	80.000,00
	483 - 4.4.90.51.00	0,00	10.000,00	10.000,00	10.000,00	10.000,00	40.000,00
	102 - MSC - 1.500.1001 25% de Impostos e Transferências para a Educação (Art. 212 CF)	0,00	10.000,00	10.000,00	10.000,00	10.000,00	40.000,00
	484 - 4.4.90.52.00	0,00	10.000,00	10.000,00	10.000,00	10.000,00	40.000,00
	102 - MSC - 1.500.1001 25% de Impostos e Transferências para a Educação (Art. 212 CF)	0,00	10.000,00	10.000,00	10.000,00	10.000,00	40.000,00
Ação:	1.14 - CONSTRUÇÃO, REFORMA E AMPLIAÇÃO DE ESCOLAS, QUADRAS	0,00	275.000,00	530.000,00	560.000,00	560.000,00	1.925.000,00
	504 - 4.4.90.51.00	0,00	275.000,00	530.000,00	560.000,00	560.000,00	1.925.000,00
	102 - MSC - 1.500.1001 25% de Impostos e Transferências para a Educação (Art. 212 CF)	0,00	105.000,00	60.000,00	450.000,00	450.000,00	1.065.000,00
	110 - MSC - 1.550.0000 Recursos do Salário Educação (QSE)	0,00	65.000,00	70.000,00	70.000,00	70.000,00	275.000,00
	115 - MSC - 1.570.0000 Recursos de Convênios para Educação do Governo Federal	0,00	105.000,00	400.000,00	40.000,00	40.000,00	585.000,00
Ação:	1.15 - AQUISIÇÃO DE VEÍCULOS, MOBILIÁRIOS E EQUIPAMENTOS PARA AS	0,00	50.000,00	65.000,00	80.000,00	260.000,00	455.000,00
	505 - 4.4.90.52.00	0,00	50.000,00	65.000,00	80.000,00	260.000,00	455.000,00



Demonstrativo de Compatibilidade entre PPA e LOA

PPA 2022 - 2025 - Valores em R\$

	Valor global	2022	2023	2024	2025	Total
102 - MSC - 1.500.1001 25% de Impostos e Transferências para a Educação (Art. 212 CF)	0,00	5.000,00	5.000,00	20.000,00	200.000,00	230.000,00
110 - MSC - 1.550.0000 Recursos do Salário Educação (QSE)	0,00	37.000,00	40.000,00	40.000,00	40.000,00	157.000,00
115 - MSC - 1.570.0000 Recursos de Convênios para Educação do Governo Federal	0,00	8.000,00	20.000,00	20.000,00	20.000,00	68.000,00
Ação: 1.46 - DESAPROPRIAÇÃO DE IMÓVEIS PARA EDUCAÇÃO	0,00	20.000,00	20.000,00	20.000,00	20.000,00	80.000,00
485 - 4.4.90.61.00	0,00	20.000,00	20.000,00	20.000,00	20.000,00	80.000,00
102 - MSC - 1.500.1001 25% de Impostos e Transferências para a Educação (Art. 212 CF)	0,00	20.000,00	20.000,00	20.000,00	20.000,00	80.000,00
Ação: 2.41 - CAPACITAÇÃO DE SERVIDORES VINCULADOS A EDUCAÇÃO	0,00	100.000,00	1.065.000,00	565.000,00	615.000,00	2.345.000,00
486 - 3.3.90.30.00	0,00	25.000,00	355.000,00	205.000,00	205.000,00	790.000,00
102 - MSC - 1.500.1001 25% de Impostos e Transferências para a Educação (Art. 212 CF)	0,00	5.000,00	5.000,00	5.000,00	5.000,00	20.000,00
114 - MSC - 1.569.0000 Outras Transferências de Recursos do FNDE	0,00	20.000,00	350.000,00	200.000,00	200.000,00	770.000,00
487 - 3.3.90.36.00	0,00	25.000,00	355.000,00	105.000,00	155.000,00	640.000,00
102 - MSC - 1.500.1001 25% de Impostos e Transferências para a Educação (Art. 212 CF)	0,00	5.000,00	5.000,00	5.000,00	5.000,00	20.000,00
114 - MSC - 1.569.0000 Outras Transferências de Recursos do FNDE	0,00	20.000,00	350.000,00	100.000,00	150.000,00	620.000,00
488 - 3.3.90.39.00	0,00	50.000,00	355.000,00	255.000,00	255.000,00	915.000,00
102 - MSC - 1.500.1001 25% de Impostos e Transferências para a Educação (Art. 212 CF)	0,00	5.000,00	5.000,00	5.000,00	5.000,00	20.000,00
114 - MSC - 1.569.0000 Outras Transferências de Recursos do FNDE	0,00	45.000,00	350.000,00	250.000,00	250.000,00	895.000,00
Ação: 2.48 - MANUTENÇÃO DAS ATIVIDADES DAS UNIDADES EDUCACIONAIS DO	0,00	978.000,00	2.389.000,00	2.469.000,00	2.750.230,00	8.586.230,00
506 - 3.3.90.30.00	0,00	370.000,00	905.000,00	1.055.000,00	1.325.000,00	3.655.000,00
102 - MSC - 1.500.1001 25% de Impostos e Transferências para a Educação (Art. 212 CF)	0,00	65.000,00	300.000,00	300.000,00	180.000,00	845.000,00
110 - MSC - 1.550.0000 Recursos do Salário Educação (QSE)	0,00	300.000,00	600.000,00	750.000,00	1.140.000,00	2.790.000,00
115 - MSC - 1.570.0000 Recursos de Convênios para Educação do Governo Federal	0,00	5.000,00	5.000,00	5.000,00	5.000,00	20.000,00
507 - 3.3.90.31.00	0,00	7.000,00	7.000,00	7.000,00	7.000,00	28.000,00
102 - MSC - 1.500.1001 25% de Impostos e Transferências para a Educação (Art. 212 CF)	0,00	2.000,00	2.000,00	2.000,00	2.000,00	8.000,00
115 - MSC - 1.570.0000 Recursos de Convênios para Educação do Governo Federal	0,00	5.000,00	5.000,00	5.000,00	5.000,00	20.000,00
508 - 3.3.90.32.00	0,00	7.000,00	7.000,00	7.000,00	7.000,00	28.000,00
102 - MSC - 1.500.1001 25% de Impostos e Transferências para a Educação (Art. 212 CF)	0,00	2.000,00	2.000,00	2.000,00	2.000,00	8.000,00
115 - MSC - 1.570.0000 Recursos de Convênios para Educação do Governo Federal	0,00	5.000,00	5.000,00	5.000,00	5.000,00	20.000,00
509 - 3.3.90.36.00	0,00	319.000,00	545.000,00	455.000,00	455.000,00	1.774.000,00
102 - MSC - 1.500.1001 25% de Impostos e Transferências para a Educação (Art. 212 CF)	0,00	84.000,00	180.000,00	90.000,00	90.000,00	444.000,00
110 - MSC - 1.550.0000 Recursos do Salário Educação (QSE)	0,00	230.000,00	360.000,00	360.000,00	360.000,00	1.310.000,00
115 - MSC - 1.570.0000 Recursos de Convênios para Educação do Governo Federal	0,00	5.000,00	5.000,00	5.000,00	5.000,00	20.000,00
510 - 3.3.90.39.00	0,00	275.000,00	925.000,00	945.000,00	956.230,00	3.101.230,00
102 - MSC - 1.500.1001 25% de Impostos e Transferências para a Educação (Art. 212 CF)	0,00	100.000,00	290.000,00	200.000,00	196.230,00	786.230,00
110 - MSC - 1.550.0000 Recursos do Salário Educação (QSE)	0,00	170.000,00	630.000,00	740.000,00	740.000,00	2.280.000,00
115 - MSC - 1.570.0000 Recursos de Convênios para Educação do Governo Federal	0,00	5.000,00	5.000,00	5.000,00	20.000,00	
Programa: 1218 - SUPORTE SOCIAL AOS ESTUDANTES DA REDE MUNICIPAL DE ENSINO	0,00	72.000,00	299.000,00	562.810,00	562.810,00	1.996.620,00
Ação: 2.43 - AQUISIÇÃO DE MATERIAL DIDÁTICO PEDAGÓGICO	0,00	65.000,00	292.000,00	95.000,00	95.000,00	1.047.000,00



Demonstrativo de Compatibilidade entre PPA e LOA

		PPA 2022 - 2025 - Valores em R\$					
		Valor global	2022	2023	2024	2025	Total
	492 - 3.3.90.30.00	0,00	42.000,00	142.000,00	10.000,00	10.000,00	204.000,00
	102 - MSC - 1.500.1001 25% de Impostos e Transferências para a Educação (Art. 212 CF)	0,00	42.000,00	142.000,00	10.000,00	10.000,00	204.000,00
	493 - 3.3.90.32.00	0,00	23.000,00	150.000,00	85.000,00	85.000,00	343.000,00
	102 - MSC - 1.500.1001 25% de Impostos e Transferências para a Educação (Art. 212 CF)	0,00	23.000,00	150.000,00	85.000,00	85.000,00	343.000,00
Ação:	2.46 - AÇÕES SUPLEMENTARES PARA O DESENVOLVIMENTO DA EDUCAÇÃO	0,00	7.000,00	7.000,00	467.810,00	467.810,00	949.620,00
	498 - 3.3.90.18.00	0,00	2.000,00	2.000,00	2.000,00	2.000,00	8.000,00
	102 - MSC - 1.500.1001 25% de Impostos e Transferências para a Educação (Art. 212 CF)	0,00	2.000,00	2.000,00	2.000,00	2.000,00	8.000,00
	499 - 3.3.90.32.00	0,00	5.000,00	5.000,00	465.810,00	465.810,00	941.620,00
	102 - MSC - 1.500.1001 25% de Impostos e Transferências para a Educação (Art. 212 CF)	0,00	5.000,00	5.000,00	465.810,00	465.810,00	941.620,00
Programa:	1219 - DINHEIRO DIRETO NA ESCOLA (PDDE)	0,00	10.000,00	20.000,00	30.000,00	31.000,00	91.000,00
Ação:	1.287 - AQUISIÇÃO DE MÓVEIS E EQUIPAMENTOS ÀS UNIDADES ESCOLARES -	0,00	2.000,00	5.000,00	5.000,00	5.000,00	17.000,00
	514 - 4.4.90.52.00	0,00	2.000,00	5.000,00	5.000,00	5.000,00	17.000,00
	111 - MSC - 1.551.0000 Recursos do PDDE (Programa Dinheiro Direto na Escola)	0,00	2.000,00	5.000,00	5.000,00	5.000,00	17.000,00
Ação:	2.50 - MANUTENÇÃO DAS AÇÕES DE SUPORTE ÀS UNIDADES ESCOLARES - PDDE	0,00	8.000,00	15.000,00	25.000,00	26.000,00	74.000,00
	515 - 3.3.90.30.00	0,00	4.000,00	8.000,00	12.000,00	12.000,00	36.000,00
	111 - MSC - 1.551.0000 Recursos do PDDE (Programa Dinheiro Direto na Escola)	0,00	4.000,00	8.000,00	12.000,00	12.000,00	36.000,00
	516 - 3.3.90.36.00	0,00	2.000,00	5.000,00	7.000,00	8.000,00	22.000,00
	111 - MSC - 1.551.0000 Recursos do PDDE (Programa Dinheiro Direto na Escola)	0,00	2.000,00	5.000,00	7.000,00	8.000,00	22.000,00
	517 - 3.3.90.39.00	0,00	2.000,00	2.000,00	6.000,00	6.000,00	16.000,00
	111 - MSC - 1.551.0000 Recursos do PDDE (Programa Dinheiro Direto na Escola)	0,00	2.000,00	2.000,00	6.000,00	6.000,00	16.000,00
Programa:	2710 - PROGRAMA ALFABETIZAÇÃO NA IDADE CERTA	0,00	0,00	0,00	0,00	15.000,00	15.000,00
Ação:	2.897 - Implantação de Políticas de Valorização e Formação Continuada no Ensino	0,00	0,00	0,00	0,00	15.000,00	15.000,00
	1126 - 3.3.90.30.00	0,00	0,00	0,00	0,00	5.000,00	5.000,00
	102 - MSC - 1.500.1001 25% de Impostos e Transferências para a Educação (Art. 212 CF)	0,00	0,00	0,00	0,00	5.000,00	5.000,00
	1127 - 3.3.90.36.00	0,00	0,00	0,00	0,00	5.000,00	5.000,00
	102 - MSC - 1.500.1001 25% de Impostos e Transferências para a Educação (Art. 212 CF)	0,00	0,00	0,00	0,00	5.000,00	5.000,00
	1128 - 3.3.90.39.00	0,00	0,00	0,00	0,00	5.000,00	5.000,00
	102 - MSC - 1.500.1001 25% de Impostos e Transferências para a Educação (Art. 212 CF)	0,00	0,00	0,00	0,00	5.000,00	5.000,00
Subfunção:	362 - Ensino Médio	0,00	25.000,00	25.000,00	25.000,00	25.000,00	100.000,00
Programa:	2705 - UNIVERSALIZAÇÃO DO ENSINO MÉDIO	0,00	25.000,00	25.000,00	25.000,00	25.000,00	100.000,00
Ação:	1.16 - ESTRUTURAÇÃO, AMPLIAÇÃO E AQUISIÇÃO DE MOBILIÁRIOS E	0,00	10.000,00	10.000,00	10.000,00	10.000,00	40.000,00
	518 - 4.4.90.51.00	0,00	5.000,00	5.000,00	5.000,00	5.000,00	20.000,00
	102 - MSC - 1.500.1001 25% de Impostos e Transferências para a Educação (Art. 212 CF)	0,00	5.000,00	5.000,00	5.000,00	5.000,00	20.000,00
	988 - 4.4.90.52.00	0,00	5.000,00	5.000,00	5.000,00	5.000,00	20.000,00
	102 - MSC - 1.500.1001 25% de Impostos e Transferências para a Educação (Art. 212 CF)	0,00	5.000,00	5.000,00	5.000,00	5.000,00	20.000,00
Ação:	2.869 - MANUTENÇÃO DAS UNIDADES EDUCACIONAIS DE ENSINO MÉDIO.	0,00	15.000,00	15.000,00	15.000,00	15.000,00	60.000,00



Demonstrativo de Compatibilidade entre PPA e LOA

PPA 2022 - 2025 - Valores em R\$

	Valor global	2022	2023	2024	2025	Total
989 - 3.3.90.30.00	0,00	5.000,00	5.000,00	5.000,00	5.000,00	20.000,00
102 - MSC - 1.500.1001 25% de Impostos e Transferências para a Educação (Art. 212 CF)	0,00	5.000,00	5.000,00	5.000,00	5.000,00	20.000,00
990 - 3.3.90.36.00	0,00	5.000,00	5.000,00	5.000,00	5.000,00	20.000,00
102 - MSC - 1.500.1001 25% de Impostos e Transferências para a Educação (Art. 212 CF)	0,00	5.000,00	5.000,00	5.000,00	5.000,00	20.000,00
991 - 3.3.90.39.00	0,00	5.000,00	5.000,00	5.000,00	5.000,00	20.000,00
102 - MSC - 1.500.1001 25% de Impostos e Transferências para a Educação (Art. 212 CF)	0,00	5.000,00	5.000,00	5.000,00	5.000,00	20.000,00
Subfunção: 363 - Ensino Profissional	0,00	8.000,00	8.000,00	8.000,00	8.000,00	32.000,00
Programa: 1213 - ENSINO TÉCNICO PROFISSIONALIZANTE	0,00	8.000,00	8.000,00	8.000,00	8.000,00	32.000,00
Ação: 1.17 - IMPLANTAÇÃO DE INFRA-ESTRUTURA FÍSICA E INSTALAÇÕES	0,00	5.000,00	5.000,00	5.000,00	5.000,00	20.000,00
519 - 4.4.90.51.00	0,00	5.000,00	5.000,00	5.000,00	5.000,00	20.000,00
102 - MSC - 1.500.1001 25% de Impostos e Transferências para a Educação (Art. 212 CF)	0,00	5.000,00	5.000,00	5.000,00	5.000,00	20.000,00
Ação: 2.53 - MANUTENÇÃO DAS ATIVIDADES DO ENSINO PROFISSIONALIZANTE	0,00	3.000,00	3.000,00	3.000,00	3.000,00	12.000,00
520 - 3.3.90.30.00	0,00	1.000,00	1.000,00	1.000,00	1.000,00	4.000,00
102 - MSC - 1.500.1001 25% de Impostos e Transferências para a Educação (Art. 212 CF)	0,00	1.000,00	1.000,00	1.000,00	1.000,00	4.000,00
521 - 3.3.90.36.00	0,00	1.000,00	1.000,00	1.000,00	1.000,00	4.000,00
102 - MSC - 1.500.1001 25% de Impostos e Transferências para a Educação (Art. 212 CF)	0,00	1.000,00	1.000,00	1.000,00	1.000,00	4.000,00
522 - 3.3.90.39.00	0,00	1.000,00	1.000,00	1.000,00	1.000,00	4.000,00
102 - MSC - 1.500.1001 25% de Impostos e Transferências para a Educação (Art. 212 CF)	0,00	1.000,00	1.000,00	1.000,00	1.000,00	4.000,00
Subfunção: 364 - Ensino Superior	0,00	192.000,00	292.000,00	262.000,00	522.000,00	1.268.000,00
Programa: 1204 - PROMOÇÃO DA QUALIDADE DO ENSINO SUPERIOR	0,00	192.000,00	292.000,00	262.000,00	522.000,00	1.268.000,00
Ação: 2.55 - AUXÍLIO UNIVERSIDADE	0,00	50.000,00	50.000,00	20.000,00	20.000,00	140.000,00
523 - 3.3.90.18.00	0,00	50.000,00	50.000,00	20.000,00	20.000,00	140.000,00
102 - MSC - 1.500.1001 25% de Impostos e Transferências para a Educação (Art. 212 CF)	0,00	50.000,00	50.000,00	20.000,00	20.000,00	140.000,00
Ação: 2.56 - APOIO AOS VESTIBULANDOS	0,00	9.000,00	9.000,00	9.000,00	9.000,00	36.000,00
524 - 3.1.90.04.00	0,00	5.000,00	5.000,00	5.000,00	5.000,00	20.000,00
102 - MSC - 1.500.1001 25% de Impostos e Transferências para a Educação (Art. 212 CF)	0,00	5.000,00	5.000,00	5.000,00	5.000,00	20.000,00
525 - 3.1.90.11.00	0,00	1.000,00	1.000,00	1.000,00	1.000,00	4.000,00
102 - MSC - 1.500.1001 25% de Impostos e Transferências para a Educação (Art. 212 CF)	0,00	1.000,00	1.000,00	1.000,00	1.000,00	4.000,00
526 - 3.3.90.30.00	0,00	1.000,00	1.000,00	1.000,00	1.000,00	4.000,00
102 - MSC - 1.500.1001 25% de Impostos e Transferências para a Educação (Art. 212 CF)	0,00	1.000,00	1.000,00	1.000,00	1.000,00	4.000,00
527 - 3.3.90.36.00	0,00	1.000,00	1.000,00	1.000,00	1.000,00	4.000,00
102 - MSC - 1.500.1001 25% de Impostos e Transferências para a Educação (Art. 212 CF)	0,00	1.000,00	1.000,00	1.000,00	1.000,00	4.000,00
528 - 3.3.90.39.00	0,00	1.000,00	1.000,00	1.000,00	1.000,00	4.000,00
102 - MSC - 1.500.1001 25% de Impostos e Transferências para a Educação (Art. 212 CF)	0,00	1.000,00	1.000,00	1.000,00	1.000,00	4.000,00
Ação: 2.57 - TRANSPORTE UNIVERSITÁRIO	0,00	131.000,00	231.000,00	231.000,00	491.000,00	1.084.000,00
529 - 3.3.90.18.00	0,00	1.000,00	1.000,00	1.000,00	1.000,00	4.000,00
102 - MSC - 1.500.1001 25% de Impostos e Transferências para a Educação (Art. 212 CF)	0,00	1.000,00	1.000,00	1.000,00	1.000,00	4.000,00

Documentação Digitalizada por SANDRO CORREIA DOS SANTOS
 Acesse em: https://cei.ce.gov.br/validadorDoc.aspx?codigo_documento=531332-2-40e-40e-972a-7108a199ccac



Demonstrativo de Compatibilidade entre PPA e LOA

PPA 2022 - 2025 - Valores em R\$

	Valor global	2022	2023	2024	2025	Total
530 - 3.3.90.30.00	0,00	70.000,00	170.000,00	200.000,00	120.000,00	560.000,00
102 - MSC - 1.500.1001 25% de Impostos e Transferências para a Educação (Art. 212 CF)	0,00	70.000,00	170.000,00	200.000,00	120.000,00	560.000,00
531 - 3.3.90.36.00	0,00	50.000,00	50.000,00	20.000,00	360.000,00	480.000,00
102 - MSC - 1.500.1001 25% de Impostos e Transferências para a Educação (Art. 212 CF)	0,00	50.000,00	50.000,00	20.000,00	360.000,00	480.000,00
532 - 3.3.90.39.00	0,00	10.000,00	10.000,00	10.000,00	10.000,00	40.000,00
101 - MSC - 1.501.0000 Recursos Próprios	0,00	10.000,00	10.000,00	10.000,00	10.000,00	40.000,00
Ação: 2.58 - APOIO NA PROMOÇÃO DO ENSINO DE GRADUAÇÃO E PÓS-GRADUAÇÃO DOS	0,00	2.000,00	2.000,00	2.000,00	2.000,00	8.000,00
533 - 3.3.90.18.00	0,00	1.000,00	1.000,00	1.000,00	1.000,00	4.000,00
102 - MSC - 1.500.1001 25% de Impostos e Transferências para a Educação (Art. 212 CF)	0,00	1.000,00	1.000,00	1.000,00	1.000,00	4.000,00
534 - 3.3.90.39.00	0,00	1.000,00	1.000,00	1.000,00	1.000,00	4.000,00
102 - MSC - 1.500.1001 25% de Impostos e Transferências para a Educação (Art. 212 CF)	0,00	1.000,00	1.000,00	1.000,00	1.000,00	4.000,00
Subfunção: 365 - Educação Infantil	0,00	337.000,00	658.000,00	404.000,00	475.000,00	1.874.000,00
Programa: 1210 - MELHORIA DA QUALIDADE NA EDUCAÇÃO INFANTIL	0,00	337.000,00	658.000,00	404.000,00	460.000,00	1.859.000,00
Ação: 1.18 - CONSTRUÇÃO, REFORMA E AMPLIAÇÃO DE ESCOLAS DE EDUCAÇÃO	0,00	150.000,00	400.000,00	70.000,00	70.000,00	690.000,00
535 - 4.4.90.51.00	0,00	150.000,00	400.000,00	70.000,00	70.000,00	690.000,00
102 - MSC - 1.500.1001 25% de Impostos e Transferências para a Educação (Art. 212 CF)	0,00	100.000,00	100.000,00	30.000,00	30.000,00	260.000,00
115 - MSC - 1.570.0000 Recursos de Convênios para Educação do Governo Federal	0,00	50.000,00	300.000,00	40.000,00	40.000,00	430.000,00
Ação: 1.19 - AQUISIÇÃO DE VEÍCULOS, MOBILIÁRIOS E EQUIPAMENTOS PARA AS	0,00	35.000,00	55.000,00	40.000,00	40.000,00	170.000,00
536 - 4.4.90.52.00	0,00	35.000,00	55.000,00	40.000,00	40.000,00	170.000,00
102 - MSC - 1.500.1001 25% de Impostos e Transferências para a Educação (Art. 212 CF)	0,00	10.000,00	10.000,00	10.000,00	10.000,00	40.000,00
115 - MSC - 1.570.0000 Recursos de Convênios para Educação do Governo Federal	0,00	25.000,00	45.000,00	30.000,00	30.000,00	130.000,00
Ação: 1.296 - CONSTRUÇÃO, REFORMA E AMPLIAÇÃO DE CRECHES	0,00	8.000,00	25.000,00	120.000,00	120.000,00	273.000,00
922 - 4.4.90.51.00	0,00	8.000,00	25.000,00	120.000,00	120.000,00	273.000,00
102 - MSC - 1.500.1001 25% de Impostos e Transferências para a Educação (Art. 212 CF)	0,00	4.000,00	5.000,00	100.000,00	100.000,00	209.000,00
115 - MSC - 1.570.0000 Recursos de Convênios para Educação do Governo Federal	0,00	4.000,00	20.000,00	20.000,00	20.000,00	64.000,00
Ação: 1.297 - AQUISIÇÃO DE VEÍCULOS, MOBILIÁRIOS E EQUIPAMENTOS PARA AS	0,00	7.000,00	24.000,00	34.000,00	70.000,00	135.000,00
923 - 4.4.90.52.00	0,00	7.000,00	24.000,00	34.000,00	70.000,00	135.000,00
102 - MSC - 1.500.1001 25% de Impostos e Transferências para a Educação (Art. 212 CF)	0,00	4.000,00	4.000,00	4.000,00	40.000,00	52.000,00
115 - MSC - 1.570.0000 Recursos de Convênios para Educação do Governo Federal	0,00	3.000,00	20.000,00	30.000,00	30.000,00	83.000,00
Ação: 2.59 - MANUTENÇÃO DAS ATIVIDADES DESENVOLVIDAS NO ENSINO PRÉ-	0,00	98.000,00	98.000,00	58.000,00	58.000,00	312.000,00
537 - 3.1.90.04.00	0,00	4.000,00	4.000,00	4.000,00	4.000,00	16.000,00
102 - MSC - 1.500.1001 25% de Impostos e Transferências para a Educação (Art. 212 CF)	0,00	4.000,00	4.000,00	4.000,00	4.000,00	16.000,00
538 - 3.1.90.11.00	0,00	5.000,00	5.000,00	5.000,00	5.000,00	20.000,00
102 - MSC - 1.500.1001 25% de Impostos e Transferências para a Educação (Art. 212 CF)	0,00	5.000,00	5.000,00	5.000,00	5.000,00	20.000,00
539 - 3.1.90.13.00	0,00	1.000,00	1.000,00	1.000,00	1.000,00	4.000,00
102 - MSC - 1.500.1001 25% de Impostos e Transferências para a Educação (Art. 212 CF)	0,00	1.000,00	1.000,00	1.000,00	1.000,00	4.000,00

Documento assinado digitalmente por SANDRO CORREA DOS SANTOS em 22/09/2023 às 10:49:13. Aceite em: https://eice.ice.pe.gov.br/validador/validador.asp?DocId=108499caac



Demonstrativo de Compatibilidade entre PPA e LOA

PPA 2022 - 2025 - Valores em R\$

		Valor global	2022	2023	2024	2025	Total
	540 - 3.1.90.94.00	0,00	1.000,00	1.000,00	1.000,00	1.000,00	4.000,00
	102 - MSC - 1.500.1001 25% de Impostos e Transferências para a Educação (Art. 212 CF)	0,00	1.000,00	1.000,00	1.000,00	1.000,00	4.000,00
	541 - 3.1.91.13.00	0,00	5.000,00	5.000,00	5.000,00	5.000,00	20.000,00
	102 - MSC - 1.500.1001 25% de Impostos e Transferências para a Educação (Art. 212 CF)	0,00	5.000,00	5.000,00	5.000,00	5.000,00	20.000,00
	542 - 3.3.90.08.00	0,00	1.000,00	1.000,00	1.000,00	1.000,00	4.000,00
	102 - MSC - 1.500.1001 25% de Impostos e Transferências para a Educação (Art. 212 CF)	0,00	1.000,00	1.000,00	1.000,00	1.000,00	4.000,00
	543 - 3.3.90.14.00	0,00	1.000,00	1.000,00	1.000,00	1.000,00	4.000,00
	102 - MSC - 1.500.1001 25% de Impostos e Transferências para a Educação (Art. 212 CF)	0,00	1.000,00	1.000,00	1.000,00	1.000,00	4.000,00
	544 - 3.3.90.30.00	0,00	30.000,00	30.000,00	10.000,00	10.000,00	80.000,00
	102 - MSC - 1.500.1001 25% de Impostos e Transferências para a Educação (Art. 212 CF)	0,00	30.000,00	30.000,00	10.000,00	10.000,00	80.000,00
	545 - 3.3.90.36.00	0,00	30.000,00	30.000,00	10.000,00	10.000,00	80.000,00
	102 - MSC - 1.500.1001 25% de Impostos e Transferências para a Educação (Art. 212 CF)	0,00	30.000,00	30.000,00	10.000,00	10.000,00	80.000,00
	546 - 3.3.90.39.00	0,00	20.000,00	20.000,00	20.000,00	20.000,00	80.000,00
	102 - MSC - 1.500.1001 25% de Impostos e Transferências para a Educação (Art. 212 CF)	0,00	20.000,00	20.000,00	20.000,00	20.000,00	80.000,00
Ação:	2.862 - MANUTENÇÃO DO FUNCIONAMENTO DAS CRECHES	0,00	39.000,00	56.000,00	82.000,00	102.000,00	279.000,00
	924 - 3.1.90.04.00	0,00	4.000,00	4.000,00	4.000,00	4.000,00	16.000,00
	102 - MSC - 1.500.1001 25% de Impostos e Transferências para a Educação (Art. 212 CF)	0,00	4.000,00	4.000,00	4.000,00	4.000,00	16.000,00
	925 - 3.1.90.11.00	0,00	5.000,00	5.000,00	5.000,00	5.000,00	20.000,00
	102 - MSC - 1.500.1001 25% de Impostos e Transferências para a Educação (Art. 212 CF)	0,00	5.000,00	5.000,00	5.000,00	5.000,00	20.000,00
	926 - 3.1.90.13.00	0,00	4.000,00	4.000,00	4.000,00	4.000,00	16.000,00
	102 - MSC - 1.500.1001 25% de Impostos e Transferências para a Educação (Art. 212 CF)	0,00	4.000,00	4.000,00	4.000,00	4.000,00	16.000,00
	927 - 3.1.90.94.00	0,00	4.000,00	4.000,00	4.000,00	4.000,00	16.000,00
	102 - MSC - 1.500.1001 25% de Impostos e Transferências para a Educação (Art. 212 CF)	0,00	4.000,00	4.000,00	4.000,00	4.000,00	16.000,00
	929 - 3.1.91.13.00	0,00	4.000,00	4.000,00	4.000,00	4.000,00	16.000,00
	102 - MSC - 1.500.1001 25% de Impostos e Transferências para a Educação (Art. 212 CF)	0,00	4.000,00	4.000,00	4.000,00	4.000,00	16.000,00
	930 - 3.3.90.08.00	0,00	4.000,00	4.000,00	4.000,00	4.000,00	16.000,00
	102 - MSC - 1.500.1001 25% de Impostos e Transferências para a Educação (Art. 212 CF)	0,00	4.000,00	4.000,00	4.000,00	4.000,00	16.000,00
	931 - 3.3.90.14.00	0,00	3.000,00	3.000,00	3.000,00	3.000,00	12.000,00
	102 - MSC - 1.500.1001 25% de Impostos e Transferências para a Educação (Art. 212 CF)	0,00	3.000,00	3.000,00	3.000,00	3.000,00	12.000,00
	932 - 3.3.90.30.00	0,00	3.000,00	20.000,00	40.000,00	60.000,00	123.000,00
	102 - MSC - 1.500.1001 25% de Impostos e Transferências para a Educação (Art. 212 CF)	0,00	3.000,00	20.000,00	40.000,00	60.000,00	123.000,00
	933 - 3.3.90.36.00	0,00	4.000,00	4.000,00	4.000,00	4.000,00	16.000,00
	102 - MSC - 1.500.1001 25% de Impostos e Transferências para a Educação (Art. 212 CF)	0,00	4.000,00	4.000,00	4.000,00	4.000,00	16.000,00
	934 - 3.3.90.39.00	0,00	4.000,00	4.000,00	10.000,00	10.000,00	28.000,00
	102 - MSC - 1.500.1001 25% de Impostos e Transferências para a Educação (Art. 212 CF)	0,00	4.000,00	4.000,00	10.000,00	10.000,00	28.000,00
Programa:	2710 - PROGRAMA ALFABETIZAÇÃO NA IDADE CERTA	0,00	0,00	0,00	0,00	0,00	0,00
Ação:	2.897 - Implantação de Políticas de Valorização e Formação Continuada no Ensino	0,00	0,00	0,00	0,00	15.000,00	15.000,00



Demonstrativo de Compatibilidade entre PPA e LOA

PPA 2022 - 2025 - Valores em R\$

	Valor global	2022	2023	2024	2025	Total
1129 - 3.3.90.30.00	0,00	0,00	0,00	0,00	5.000,00	5.000,00
102 - MSC - 1.500.1001 25% de Impostos e Transferências para a Educação (Art. 212 CF)	0,00	0,00	0,00	0,00	5.000,00	5.000,00
1130 - 3.3.90.36.00	0,00	0,00	0,00	0,00	5.000,00	5.000,00
102 - MSC - 1.500.1001 25% de Impostos e Transferências para a Educação (Art. 212 CF)	0,00	0,00	0,00	0,00	5.000,00	5.000,00
1131 - 3.3.90.39.00	0,00	0,00	0,00	0,00	5.000,00	5.000,00
102 - MSC - 1.500.1001 25% de Impostos e Transferências para a Educação (Art. 212 CF)	0,00	0,00	0,00	0,00	5.000,00	5.000,00
Subfunção: 366 - Educação de Jovens e Adultos	0,00	133.000,00	148.000,00	94.000,00	104.000,00	479.000,00
Programa: 1214 - MELHORIA DA QUALIDADE DA EDUCAÇÃO DE JOVENS E ADULTOS	0,00	133.000,00	148.000,00	94.000,00	104.000,00	479.000,00
Ação: 1.302 - AQUISIÇÃO DE VEÍCULOS, MOBILIÁRIOS E EQUIPAMENTOS PARA AS	0,00	10.000,00	25.000,00	25.000,00	25.000,00	85.000,00
511 - 4.4.90.52.00	0,00	10.000,00	25.000,00	25.000,00	25.000,00	85.000,00
102 - MSC - 1.500.1001 25% de Impostos e Transferências para a Educação (Art. 212 CF)	0,00	5.000,00	5.000,00	5.000,00	5.000,00	20.000,00
115 - MSC - 1.570.0000 Recursos de Convênios para Educação do Governo Federal	0,00	5.000,00	20.000,00	20.000,00	20.000,00	65.000,00
Ação: 2.60 - MANUTENÇÃO DAS UNIDADES EDUCACIONAIS DE JOVENS E ADULTOS	0,00	123.000,00	123.000,00	69.000,00	79.000,00	394.000,00
547 - 3.1.90.04.00	0,00	4.000,00	4.000,00	4.000,00	4.000,00	16.000,00
102 - MSC - 1.500.1001 25% de Impostos e Transferências para a Educação (Art. 212 CF)	0,00	4.000,00	4.000,00	4.000,00	4.000,00	16.000,00
548 - 3.1.90.11.00	0,00	5.000,00	5.000,00	6.000,00	6.000,00	22.000,00
102 - MSC - 1.500.1001 25% de Impostos e Transferências para a Educação (Art. 212 CF)	0,00	5.000,00	5.000,00	6.000,00	6.000,00	22.000,00
549 - 3.1.90.13.00	0,00	12.000,00	12.000,00	12.000,00	12.000,00	48.000,00
102 - MSC - 1.500.1001 25% de Impostos e Transferências para a Educação (Art. 212 CF)	0,00	12.000,00	12.000,00	12.000,00	12.000,00	48.000,00
550 - 3.1.90.94.00	0,00	5.000,00	5.000,00	5.000,00	5.000,00	20.000,00
102 - MSC - 1.500.1001 25% de Impostos e Transferências para a Educação (Art. 212 CF)	0,00	5.000,00	5.000,00	5.000,00	5.000,00	20.000,00
551 - 3.1.91.13.00	0,00	5.000,00	5.000,00	5.000,00	5.000,00	20.000,00
102 - MSC - 1.500.1001 25% de Impostos e Transferências para a Educação (Art. 212 CF)	0,00	5.000,00	5.000,00	5.000,00	5.000,00	20.000,00
552 - 3.3.90.08.00	0,00	1.000,00	1.000,00	1.000,00	1.000,00	4.000,00
102 - MSC - 1.500.1001 25% de Impostos e Transferências para a Educação (Art. 212 CF)	0,00	1.000,00	1.000,00	1.000,00	1.000,00	4.000,00
553 - 3.3.90.14.00	0,00	1.000,00	1.000,00	1.000,00	1.000,00	4.000,00
102 - MSC - 1.500.1001 25% de Impostos e Transferências para a Educação (Art. 212 CF)	0,00	1.000,00	1.000,00	1.000,00	1.000,00	4.000,00
554 - 3.3.90.30.00	0,00	35.000,00	35.000,00	15.000,00	15.000,00	100.000,00
102 - MSC - 1.500.1001 25% de Impostos e Transferências para a Educação (Art. 212 CF)	0,00	30.000,00	30.000,00	10.000,00	10.000,00	80.000,00
115 - MSC - 1.570.0000 Recursos de Convênios para Educação do Governo Federal	0,00	5.000,00	5.000,00	5.000,00	5.000,00	20.000,00
555 - 3.3.90.36.00	0,00	10.000,00	10.000,00	10.000,00	20.000,00	50.000,00
102 - MSC - 1.500.1001 25% de Impostos e Transferências para a Educação (Art. 212 CF)	0,00	10.000,00	10.000,00	10.000,00	10.000,00	40.000,00
115 - MSC - 1.570.0000 Recursos de Convênios para Educação do Governo Federal	0,00	0,00	0,00	0,00	10.000,00	10.000,00
556 - 3.3.90.39.00	0,00	45.000,00	45.000,00	10.000,00	10.000,00	110.000,00
115 - MSC - 1.570.0000 Recursos de Convênios para Educação do Governo Federal	0,00	45.000,00	45.000,00	10.000,00	10.000,00	110.000,00

Subfunção: 367 - Educação Especial	0,00	80.000,00	1.065.000,00	465.000,00	495.000,00	1.005.000,00
Programa: 1205 - SUPORTE E APOIO EFETIVO NA EDUCAÇÃO ESPECIAL	0,00	80.000,00	1.065.000,00	465.000,00	495.000,00	1.005.000,00



Documento Assinado Digitalmente por: SANDRO CORREA DOS SANTOS
 Acesso em: https://eic.ice.pe.gov.br/ppa/validaDoc.seam?codigo_documento=6940e0-9428-7108af99ceac

Demonstrativo de Compatibilidade entre PPA e LOA

PPA 2022 - 2025 - Valores em R\$

		Valor global	2022	2023	2024	2025	Total
Ação:	1.20 - CONSTRUÇÃO, AMPLIAÇÃO E EQUIPAMENTOS DIVERSOS PARA PROMOVER	0,00	50.000,00	50.000,00	50.000,00	50.000,00	200.000,00
	557 - 4.4.90.51.00	0,00	30.000,00	30.000,00	30.000,00	30.000,00	120.000,00
	102 - MSC - 1.500.1001 25% de Impostos e Transferências para a Educação (Art. 212 CF)	0,00	30.000,00	30.000,00	30.000,00	30.000,00	120.000,00
	998 - 4.4.90.52.00	0,00	20.000,00	20.000,00	20.000,00	20.000,00	80.000,00
	102 - MSC - 1.500.1001 25% de Impostos e Transferências para a Educação (Art. 212 CF)	0,00	20.000,00	20.000,00	20.000,00	20.000,00	80.000,00
Ação:	2.62 - MANUTENÇÃO DO FUNCIONAMENTO DAS UNIDADES EDUCACIONAIS DE	0,00	30.000,00	1.015.000,00	415.000,00	445.000,00	1.905.000,00
	558 - 3.3.90.30.00	0,00	10.000,00	355.000,00	205.000,00	205.000,00	775.000,00
	102 - MSC - 1.500.1001 25% de Impostos e Transferências para a Educação (Art. 212 CF)	0,00	5.000,00	5.000,00	5.000,00	5.000,00	20.000,00
	114 - MSC - 1.569.0000 Outras Transferências de Recursos do FNDE	0,00	5.000,00	350.000,00	200.000,00	200.000,00	755.000,00
	559 - 3.3.90.36.00	0,00	10.000,00	305.000,00	105.000,00	105.000,00	525.000,00
	102 - MSC - 1.500.1001 25% de Impostos e Transferências para a Educação (Art. 212 CF)	0,00	5.000,00	5.000,00	5.000,00	5.000,00	20.000,00
	114 - MSC - 1.569.0000 Outras Transferências de Recursos do FNDE	0,00	5.000,00	300.000,00	100.000,00	100.000,00	505.000,00
	560 - 3.3.90.39.00	0,00	10.000,00	355.000,00	105.000,00	135.000,00	605.000,00
	102 - MSC - 1.500.1001 25% de Impostos e Transferências para a Educação (Art. 212 CF)	0,00	5.000,00	5.000,00	5.000,00	5.000,00	20.000,00
	114 - MSC - 1.569.0000 Outras Transferências de Recursos do FNDE	0,00	5.000,00	350.000,00	100.000,00	130.000,00	585.000,00
Subfunção:	782 - Transporte Rodoviário	0,00	0,00	0,00	0,00	215.000,00	215.000,00
Programa:	2709 - TRANSPORTE ESCOLAR DE QUALIDADE	0,00	0,00	0,00	0,00	215.000,00	215.000,00
Ação:	1.316 - Aquisição de veículos para o Transporte Escolar	0,00	0,00	0,00	0,00	40.000,00	40.000,00
	1124 - 4.4.90.52.00	0,00	0,00	0,00	0,00	40.000,00	40.000,00
	102 - MSC - 1.500.1001 25% de Impostos e Transferências para a Educação (Art. 212 CF)	0,00	0,00	0,00	0,00	20.000,00	20.000,00
	114 - MSC - 1.569.0000 Outras Transferências de Recursos do FNDE	0,00	0,00	0,00	0,00	20.000,00	20.000,00
Ação:	1.317 - Aquisição de Veículos para o Transporte Escolar	0,00	0,00	0,00	0,00	40.000,00	40.000,00
	1125 - 4.4.90.52.00	0,00	0,00	0,00	0,00	40.000,00	40.000,00
	102 - MSC - 1.500.1001 25% de Impostos e Transferências para a Educação (Art. 212 CF)	0,00	0,00	0,00	0,00	20.000,00	20.000,00
	113 - MSC - 1.553.0000 Recursos do PNATE (Programa Nacional de Apoio ao Transporte E	0,00	0,00	0,00	0,00	20.000,00	20.000,00
Ação:	2.892 - Programa Estadual do Transporte Escolar - PETE	0,00	0,00	0,00	0,00	30.000,00	30.000,00
	1109 - 3.3.90.30.00	0,00	0,00	0,00	0,00	10.000,00	10.000,00
	102 - MSC - 1.500.1001 25% de Impostos e Transferências para a Educação (Art. 212 CF)	0,00	0,00	0,00	0,00	5.000,00	5.000,00
	128 - MSC - 1.571.0000 Recursos de Convênios para Educação do Governo Estadual	0,00	0,00	0,00	0,00	5.000,00	5.000,00
	1110 - 3.3.90.36.00	0,00	0,00	0,00	0,00	10.000,00	10.000,00
	102 - MSC - 1.500.1001 25% de Impostos e Transferências para a Educação (Art. 212 CF)	0,00	0,00	0,00	0,00	5.000,00	5.000,00
	128 - MSC - 1.571.0000 Recursos de Convênios para Educação do Governo Estadual	0,00	0,00	0,00	0,00	5.000,00	5.000,00
	1111 - 3.3.90.39.00	0,00	0,00	0,00	0,00	10.000,00	10.000,00
	102 - MSC - 1.500.1001 25% de Impostos e Transferências para a Educação (Art. 212 CF)	0,00	0,00	0,00	0,00	5.000,00	5.000,00
	128 - MSC - 1.571.0000 Recursos de Convênios para Educação do Governo Estadual	0,00	0,00	0,00	0,00	5.000,00	5.000,00
Ação:	2.893 - Programa Nacional de Transporte Escolar - PNATE	0,00	0,00	0,00	0,00	30.000,00	30.000,00
	1112 - 3.3.90.30.00	0,00	0,00	0,00	0,00	10.000,00	10.000,00

Documento de Referência: SANDRO CORREIA DOS SANTOS
 Acesso em: https://receita-receita.gov.br/ppa/validacao/documento/ceb31ce2-d6d9-40e0-912a-7108a109ceac



Demonstrativo de Compatibilidade entre PPA e LOA

PPA 2022 - 2025 - Valores em R\$

	Valor global	2022	2023	2024	2025	Total
102 - MSC - 1.500.1001 25% de Impostos e Transferências para a Educação (Art. 212 CF)	0,00	0,00	0,00	0,00	5.000,00	5.000,00
113 - MSC - 1.553.0000 Recursos do PNATE (Programa Nacional de Apoio ao Transporte E	0,00	0,00	0,00	0,00	5.000,00	5.000,00
1113 - 3.3.90.36.00	0,00	0,00	0,00	0,00	10.000,00	10.000,00
102 - MSC - 1.500.1001 25% de Impostos e Transferências para a Educação (Art. 212 CF)	0,00	0,00	0,00	0,00	5.000,00	5.000,00
113 - MSC - 1.553.0000 Recursos do PNATE (Programa Nacional de Apoio ao Transporte E	0,00	0,00	0,00	0,00	5.000,00	5.000,00
1114 - 3.3.90.39.00	0,00	0,00	0,00	0,00	10.000,00	10.000,00
102 - MSC - 1.500.1001 25% de Impostos e Transferências para a Educação (Art. 212 CF)	0,00	0,00	0,00	0,00	5.000,00	5.000,00
113 - MSC - 1.553.0000 Recursos do PNATE (Programa Nacional de Apoio ao Transporte E	0,00	0,00	0,00	0,00	5.000,00	5.000,00
Ação: 2.894 - Programa Nacional de Transporte Escolar - PNATE - Ensino Médio	0,00	0,00	0,00	0,00	30.000,00	30.000,00
1116 - 3.3.90.30.00	0,00	0,00	0,00	0,00	10.000,00	10.000,00
102 - MSC - 1.500.1001 25% de Impostos e Transferências para a Educação (Art. 212 CF)	0,00	0,00	0,00	0,00	5.000,00	5.000,00
113 - MSC - 1.553.0000 Recursos do PNATE (Programa Nacional de Apoio ao Transporte E	0,00	0,00	0,00	0,00	5.000,00	5.000,00
1117 - 3.3.90.36.00	0,00	0,00	0,00	0,00	10.000,00	10.000,00
102 - MSC - 1.500.1001 25% de Impostos e Transferências para a Educação (Art. 212 CF)	0,00	0,00	0,00	0,00	5.000,00	5.000,00
113 - MSC - 1.553.0000 Recursos do PNATE (Programa Nacional de Apoio ao Transporte E	0,00	0,00	0,00	0,00	5.000,00	5.000,00
1115 - 3.3.90.39.00	0,00	0,00	0,00	0,00	10.000,00	10.000,00
102 - MSC - 1.500.1001 25% de Impostos e Transferências para a Educação (Art. 212 CF)	0,00	0,00	0,00	0,00	5.000,00	5.000,00
113 - MSC - 1.553.0000 Recursos do PNATE (Programa Nacional de Apoio ao Transporte E	0,00	0,00	0,00	0,00	5.000,00	5.000,00
Ação: 2.895 - Manutenção do Transporte Escolar - Ensino Infantil	0,00	0,00	0,00	0,00	30.000,00	30.000,00
1118 - 3.3.90.30.00	0,00	0,00	0,00	0,00	10.000,00	10.000,00
102 - MSC - 1.500.1001 25% de Impostos e Transferências para a Educação (Art. 212 CF)	0,00	0,00	0,00	0,00	5.000,00	5.000,00
113 - MSC - 1.553.0000 Recursos do PNATE (Programa Nacional de Apoio ao Transporte E	0,00	0,00	0,00	0,00	5.000,00	5.000,00
1119 - 3.3.90.36.00	0,00	0,00	0,00	0,00	10.000,00	10.000,00
102 - MSC - 1.500.1001 25% de Impostos e Transferências para a Educação (Art. 212 CF)	0,00	0,00	0,00	0,00	5.000,00	5.000,00
113 - MSC - 1.553.0000 Recursos do PNATE (Programa Nacional de Apoio ao Transporte E	0,00	0,00	0,00	0,00	5.000,00	5.000,00
1120 - 3.3.90.39.00	0,00	0,00	0,00	0,00	10.000,00	10.000,00
102 - MSC - 1.500.1001 25% de Impostos e Transferências para a Educação (Art. 212 CF)	0,00	0,00	0,00	0,00	5.000,00	5.000,00
113 - MSC - 1.553.0000 Recursos do PNATE (Programa Nacional de Apoio ao Transporte E	0,00	0,00	0,00	0,00	5.000,00	5.000,00
Ação: 2.896 - Manutenção das Atividades de Transporte Escolar Universitário	0,00	0,00	0,00	0,00	15.000,00	15.000,00
1121 - 3.3.90.30.00	0,00	0,00	0,00	0,00	5.000,00	5.000,00
102 - MSC - 1.500.1001 25% de Impostos e Transferências para a Educação (Art. 212 CF)	0,00	0,00	0,00	0,00	5.000,00	5.000,00
1122 - 3.3.90.36.00	0,00	0,00	0,00	0,00	5.000,00	5.000,00
102 - MSC - 1.500.1001 25% de Impostos e Transferências para a Educação (Art. 212 CF)	0,00	0,00	0,00	0,00	5.000,00	5.000,00
1123 - 3.3.90.39.00	0,00	0,00	0,00	0,00	5.000,00	5.000,00
102 - MSC - 1.500.1001 25% de Impostos e Transferências para a Educação (Art. 212 CF)	0,00	0,00	0,00	0,00	5.000,00	5.000,00
Função: 13 - Cultura	0,00	16.000,00	16.000,00	16.000,00	25.700,00	53.700,00
Subfunção: 391 - Patrimônio Histórico, Artístico e Arqueológico	0,00	16.000,00	16.000,00	16.000,00	25.700,00	53.700,00



Documento Assinado Digitalmente por: SANDRO CORREA DOS SANTOS
 3.133.700,00
 996.000,00
 687.000,00
 16.000,00
 16.000,00
 16.000,00
 25.700,00
 53.700,00
 Acesso em: https://eic.ice.pe.gov.br/pp/validaDoc.aspx?codigo=documento:cb31ccz-d6d9-40e0-942a-7108af99c9ac

Demonstrativo de Compatibilidade entre PPA e LOA

PPA 2022 - 2025 - Valores em R\$

		Valor global	2022	2023	2024	2025	Total
Programa:	1301 - REVITALIZAÇÃO DO PATRIMÔNIO HISTORICO	0,00	16.000,00	16.000,00	16.000,00	25.700,00	73.700,00
Ação:	1.22 - EXECUÇÃO DE OBRAS DE RESTAURAÇÃO DOS IMÓVEIS DO PATRIMÔNIO	0,00	5.000,00	5.000,00	5.000,00	5.000,00	20.000,00
	561 - 4.4.90.51.00	0,00	5.000,00	5.000,00	5.000,00	5.000,00	20.000,00
	101 - MSC - 1.501.0000 Recursos Próprios	0,00	5.000,00	5.000,00	5.000,00	5.000,00	20.000,00
Ação:	2.65 - MANUTENÇÃO DAS ATIVIDADES DE CONSERVAÇÃO E PRESERVAÇÃO DO	0,00	11.000,00	11.000,00	11.000,00	20.700,00	53.700,00
	562 - 3.3.90.30.00	0,00	1.000,00	1.000,00	1.000,00	10.700,00	13.700,00
	101 - MSC - 1.501.0000 Recursos Próprios	0,00	1.000,00	1.000,00	1.000,00	10.700,00	13.700,00
	563 - 3.3.90.36.00	0,00	5.000,00	5.000,00	5.000,00	5.000,00	20.000,00
	101 - MSC - 1.501.0000 Recursos Próprios	0,00	5.000,00	5.000,00	5.000,00	5.000,00	20.000,00
	564 - 3.3.90.39.00	0,00	5.000,00	5.000,00	5.000,00	5.000,00	20.000,00
	101 - MSC - 1.501.0000 Recursos Próprios	0,00	5.000,00	5.000,00	5.000,00	5.000,00	20.000,00
Subfunção:	392 - Difusão Cultural	0,00	671.000,00	980.000,00	1.621.000,00	3.108.000,00	6.380.000,00
Programa:	1302 - AÇÕES CULTURAIS	0,00	668.000,00	977.000,00	1.618.000,00	3.105.000,00	6.368.000,00
Ação:	1.23 - AQUISIÇÃO DE EQUIPAMENTOS DIVERSOS DE APOIO A CULTURA	0,00	5.000,00	5.000,00	5.000,00	5.000,00	20.000,00
	565 - 4.4.90.52.00	0,00	5.000,00	5.000,00	5.000,00	5.000,00	20.000,00
	101 - MSC - 1.501.0000 Recursos Próprios	0,00	5.000,00	5.000,00	5.000,00	5.000,00	20.000,00
Ação:	1.24 - CONSTRUÇÃO DO PATIO DE EVENTOS	0,00	5.000,00	5.000,00	5.000,00	5.000,00	20.000,00
	566 - 4.4.90.51.00	0,00	5.000,00	5.000,00	5.000,00	5.000,00	20.000,00
	101 - MSC - 1.501.0000 Recursos Próprios	0,00	5.000,00	5.000,00	5.000,00	5.000,00	20.000,00
Ação:	1.25 - CONSTRUÇÃO, REFORMA E/OU AMPLIAÇÃO DE IMÓVEIS DE APOIO A	0,00	5.000,00	5.000,00	5.000,00	5.000,00	20.000,00
	567 - 4.4.90.51.00	0,00	5.000,00	5.000,00	5.000,00	5.000,00	20.000,00
	101 - MSC - 1.501.0000 Recursos Próprios	0,00	5.000,00	5.000,00	5.000,00	5.000,00	20.000,00
Ação:	1.265 - AQUISIÇÃO DE MÓVEIS, MÁQUINAS E EQUIPAMENTOS	0,00	5.000,00	5.000,00	5.000,00	5.000,00	20.000,00
	568 - 4.4.90.52.00	0,00	5.000,00	5.000,00	5.000,00	5.000,00	20.000,00
	101 - MSC - 1.501.0000 Recursos Próprios	0,00	5.000,00	5.000,00	5.000,00	5.000,00	20.000,00
Ação:	1.315 - Ações Culturais da Lei 14.399/2022 (PNAB)	0,00	0,00	0,00	0,00	6.000,00	6.000,00
	1107 - 4.4.90.51.00	0,00	0,00	0,00	0,00	3.000,00	3.000,00
	186 - MSC - 1.719.0000 PNAB - Lei 14.399/2022	0,00	0,00	0,00	0,00	3.000,00	3.000,00
	1108 - 4.4.90.52.00	0,00	0,00	0,00	0,00	3.000,00	3.000,00
	186 - MSC - 1.719.0000 PNAB - Lei 14.399/2022	0,00	0,00	0,00	0,00	3.000,00	3.000,00
Ação:	2.29 - Ações Culturais da Lei Paulo Gustavo (LC 195/2022)	0,00	0,00	0,00	0,00	150.000,00	150.000,00
	1093 - 3.3.50.41.00	0,00	0,00	0,00	0,00	20.000,00	20.000,00
	180 - MSC - 1.715.0000 - Transferências Destinadas ao Setor Cultural - LC nº 195/2022 -	0,00	0,00	0,00	0,00	20.000,00	20.000,00
	1095 - 3.3.90.31.00	0,00	0,00	0,00	0,00	55.000,00	55.000,00
	180 - MSC - 1.715.0000 - Transferências Destinadas ao Setor Cultural - LC nº 195/2022 -	0,00	0,00	0,00	0,00	55.000,00	55.000,00
	181 - MSC - 1.716.0000 - Transferências Destinadas ao Setor cultural - LC nº 195/2022 -	0,00	0,00	0,00	0,00	0,00	0,00



Documento assinado Digitalmente por: SANDRO COELHO DOS SANTOS
 Acesso em: 25/09/2023 às 10:40:00
 URL: https://ppa.validador.br/validador/validador.asp?chave=1615-6612-586

Demonstrativo de Compatibilidade entre PPA e LOA

		PPA 2022 - 2025 - Valores em R\$					
		Valor global	2022	2023	2024	2025	Total
	1096 - 3.3.90.35.00	0,00	0,00	0,00	0,00	30.000,00	30.000,00
	180 - MSC - 1.715.0000 - Transferências Destinadas ao Setor Cultural - LC nº 195/2022 -	0,00	0,00	0,00	0,00	30.000,00	30.000,00
	1097 - 3.3.90.48.00	0,00	0,00	0,00	0,00	45.000,00	45.000,00
	180 - MSC - 1.715.0000 - Transferências Destinadas ao Setor Cultural - LC nº 195/2022 -	0,00	0,00	0,00	0,00	25.000,00	25.000,00
	181 - MSC - 1.716.0000 - Transferências Destinadas ao Setor cultural - LC nº 195/2022 -	0,00	0,00	0,00	0,00	20.000,00	20.000,00
Ação:	2.66 - PROMOÇÃO DE AÇÕES CULTURAIS	0,00	575.000,00	875.000,00	1.510.000,00	2.810.000,00	5.770.000,00
	569 - 3.3.90.30.00	0,00	20.000,00	20.000,00	50.000,00	150.000,00	240.000,00
	101 - MSC - 1.501.0000 Recursos Próprios	0,00	20.000,00	20.000,00	50.000,00	150.000,00	240.000,00
	570 - 3.3.90.31.00	0,00	5.000,00	5.000,00	10.000,00	10.000,00	30.000,00
	101 - MSC - 1.501.0000 Recursos Próprios	0,00	5.000,00	5.000,00	10.000,00	10.000,00	30.000,00
	571 - 3.3.90.36.00	0,00	50.000,00	150.000,00	50.000,00	150.000,00	400.000,00
	101 - MSC - 1.501.0000 Recursos Próprios	0,00	50.000,00	150.000,00	50.000,00	150.000,00	400.000,00
	572 - 3.3.90.39.00	0,00	500.000,00	700.000,00	1.400.000,00	2.500.000,00	5.100.000,00
	101 - MSC - 1.501.0000 Recursos Próprios	0,00	500.000,00	700.000,00	1.400.000,00	2.500.000,00	5.100.000,00
Ação:	2.67 - AÇÕES DE APOIO A CULTURA	0,00	51.000,00	51.000,00	67.000,00	84.000,00	253.000,00
	573 - 3.3.90.30.00	0,00	10.000,00	10.000,00	10.000,00	10.000,00	40.000,00
	101 - MSC - 1.501.0000 Recursos Próprios	0,00	10.000,00	10.000,00	10.000,00	10.000,00	40.000,00
	574 - 3.3.90.32.00	0,00	1.000,00	1.000,00	1.000,00	1.000,00	4.000,00
	101 - MSC - 1.501.0000 Recursos Próprios	0,00	1.000,00	1.000,00	1.000,00	1.000,00	4.000,00
	575 - 3.3.90.36.00	0,00	22.000,00	22.000,00	10.000,00	10.000,00	64.000,00
	101 - MSC - 1.501.0000 Recursos Próprios	0,00	22.000,00	22.000,00	10.000,00	10.000,00	64.000,00
	576 - 3.3.90.39.00	0,00	13.000,00	13.000,00	13.000,00	13.000,00	52.000,00
	101 - MSC - 1.501.0000 Recursos Próprios	0,00	13.000,00	13.000,00	13.000,00	13.000,00	52.000,00
	577 - 3.3.90.48.00	0,00	5.000,00	5.000,00	33.000,00	50.000,00	93.000,00
	101 - MSC - 1.501.0000 Recursos Próprios	0,00	5.000,00	5.000,00	33.000,00	50.000,00	93.000,00
Ação:	2.69 - MANUTENÇÃO DA BIBLIOTECA	0,00	22.000,00	31.000,00	21.000,00	21.000,00	95.000,00
	578 - 3.3.90.30.00	0,00	1.000,00	1.000,00	1.000,00	1.000,00	4.000,00
	101 - MSC - 1.501.0000 Recursos Próprios	0,00	1.000,00	1.000,00	1.000,00	1.000,00	4.000,00
	579 - 3.3.90.36.00	0,00	20.000,00	20.000,00	10.000,00	10.000,00	60.000,00
	101 - MSC - 1.501.0000 Recursos Próprios	0,00	20.000,00	20.000,00	10.000,00	10.000,00	60.000,00
	580 - 3.3.90.39.00	0,00	1.000,00	10.000,00	10.000,00	10.000,00	31.000,00
	101 - MSC - 1.501.0000 Recursos Próprios	0,00	1.000,00	10.000,00	10.000,00	10.000,00	31.000,00
Ação:	2.890 - Ações Culturais da Lei 14.399/2022 (PNAB)	0,00	0,00	0,00	0,00	14.000,00	14.000,00
	1104 - 3.3.50.41.00	0,00	0,00	0,00	0,00	2.000,00	2.000,00
	186 - MSC - 1.719.0000 PNAB - Lei 14.399/2022	0,00	0,00	0,00	0,00	2.000,00	2.000,00
	1105 - 3.3.60.41.00	0,00	0,00	0,00	0,00	2.000,00	2.000,00
	186 - MSC - 1.719.0000 PNAB - Lei 14.399/2022	0,00	0,00	0,00	0,00	2.000,00	2.000,00



Demonstrativo de Compatibilidade entre PPA e LOA

PPA 2022 - 2025 - Valores em R\$

	Valor global	2022	2023	2024	2025	Total
1098 - 3.3.90.31.00	0,00	0,00	0,00	0,00	2.000,00	2.000,00
186 - MSC - 1.719.0000 PNAB - Lei 14.399/2022	0,00	0,00	0,00	0,00	2.000,00	2.000,00
1099 - 3.3.90.35.00	0,00	0,00	0,00	0,00	2.000,00	2.000,00
186 - MSC - 1.719.0000 PNAB - Lei 14.399/2022	0,00	0,00	0,00	0,00	2.000,00	2.000,00
1100 - 3.3.90.36.00	0,00	0,00	0,00	0,00	2.000,00	2.000,00
186 - MSC - 1.719.0000 PNAB - Lei 14.399/2022	0,00	0,00	0,00	0,00	2.000,00	2.000,00
1101 - 3.3.90.39.00	0,00	0,00	0,00	0,00	2.000,00	2.000,00
186 - MSC - 1.719.0000 PNAB - Lei 14.399/2022	0,00	0,00	0,00	0,00	2.000,00	2.000,00
1106 - 3.3.90.48.00	0,00	0,00	0,00	0,00	2.000,00	2.000,00
186 - MSC - 1.719.0000 PNAB - Lei 14.399/2022	0,00	0,00	0,00	0,00	2.000,00	2.000,00
Programa: 1303 - BIBLIOTECA MÓVEL	0,00	3.000,00	3.000,00	3.000,00	3.000,00	12.000,00
Ação: 2.70 - IMPLANTAÇÃO E MANUTENÇÃO DO PROGRAMA BIBLIOTECA MÓVEL	0,00	3.000,00	3.000,00	3.000,00	3.000,00	12.000,00
581 - 3.3.90.30.00	0,00	1.000,00	1.000,00	1.000,00	1.000,00	4.000,00
101 - MSC - 1.501.0000 Recursos Próprios	0,00	1.000,00	1.000,00	1.000,00	1.000,00	4.000,00
582 - 3.3.90.36.00	0,00	1.000,00	1.000,00	1.000,00	1.000,00	4.000,00
101 - MSC - 1.501.0000 Recursos Próprios	0,00	1.000,00	1.000,00	1.000,00	1.000,00	4.000,00
583 - 3.3.90.39.00	0,00	1.000,00	1.000,00	1.000,00	1.000,00	4.000,00
101 - MSC - 1.501.0000 Recursos Próprios	0,00	1.000,00	1.000,00	1.000,00	1.000,00	4.000,00
Função: 23 - Comércio e Serviços	0,00	31.000,00	31.000,00	31.000,00	31.000,00	124.000,00
Subfunção: 695 - Turismo	0,00	31.000,00	31.000,00	31.000,00	31.000,00	124.000,00
Programa: 2301 - PROMOÇÃO DO TURISMO	0,00	31.000,00	31.000,00	31.000,00	31.000,00	124.000,00
Ação: 1.21 - IMPLANTAÇÃO DE INFRA-ESTRUTURA E PROJETOS TURISTICOS,	0,00	5.000,00	5.000,00	5.000,00	5.000,00	20.000,00
584 - 4.4.90.51.00	0,00	5.000,00	5.000,00	5.000,00	5.000,00	20.000,00
101 - MSC - 1.501.0000 Recursos Próprios	0,00	5.000,00	5.000,00	5.000,00	5.000,00	20.000,00
Ação: 2.63 - MANUTENÇÃO DAS AÇÕES VOLTADAS PARA A PROMOÇÃO E	0,00	26.000,00	26.000,00	26.000,00	26.000,00	104.000,00
585 - 3.3.90.30.00	0,00	5.000,00	5.000,00	5.000,00	5.000,00	20.000,00
101 - MSC - 1.501.0000 Recursos Próprios	0,00	5.000,00	5.000,00	5.000,00	5.000,00	20.000,00
586 - 3.3.90.31.00	0,00	1.000,00	1.000,00	1.000,00	1.000,00	4.000,00
101 - MSC - 1.501.0000 Recursos Próprios	0,00	1.000,00	1.000,00	1.000,00	1.000,00	4.000,00
587 - 3.3.90.36.00	0,00	10.000,00	10.000,00	10.000,00	10.000,00	40.000,00
101 - MSC - 1.501.0000 Recursos Próprios	0,00	10.000,00	10.000,00	10.000,00	10.000,00	40.000,00
588 - 3.3.90.39.00	0,00	10.000,00	10.000,00	10.000,00	10.000,00	40.000,00
101 - MSC - 1.501.0000 Recursos Próprios	0,00	10.000,00	10.000,00	10.000,00	10.000,00	40.000,00
Função: 27 - Desporto e Lazer	0,00	141.000,00	611.000,00	381.000,00	381.000,00	1.514.000,00
Subfunção: 812 - Desporto Comunitário	0,00	141.000,00	611.000,00	381.000,00	381.000,00	1.514.000,00
Programa: 2701 - PROMOÇÃO DO DESPORTO E LAZER	0,00	141.000,00	611.000,00	381.000,00	381.000,00	1.514.000,00
Ação: 1.27 - CONSTRUÇÃO, REFORMA E/OU AMPLIAÇÃO DE INSTALAÇÕES DE APOIO AO	0,00	55.000,00	205.000,00	205.000,00	205.000,00	870.000,00



Demonstrativo de Compatibilidade entre PPA e LOA

PPA 2022 - 2025 - Valores em R\$

	Valor global	2022	2023	2024	2025	Total
589 - 4.4.90.51.00	0,00	55.000,00	205.000,00	205.000,00	205.000,00	670.000,00
101 - MSC - 1.501.0000 Recursos Próprios	0,00	5.000,00	5.000,00	5.000,00	5.000,00	20.000,00
118 - MSC - 1.700.0000 Recursos de Convênios do Governo Federal	0,00	50.000,00	200.000,00	200.000,00	200.000,00	650.000,00
Ação: 1.264 - AQUISIÇÃO DE MÓVEIS, MÁQUINAS E EQUIPAMENTOS PARA PROMOÇÃO	0,00	5.000,00	5.000,00	5.000,00	5.000,00	20.000,00
590 - 4.4.90.52.00	0,00	5.000,00	5.000,00	5.000,00	5.000,00	20.000,00
101 - MSC - 1.501.0000 Recursos Próprios	0,00	5.000,00	5.000,00	5.000,00	5.000,00	20.000,00
Ação: 2.68 - MANUTENÇÃO DAS ATIVIDADES VINCULADAS AO ESPORTE E LAZER NO	0,00	81.000,00	401.000,00	171.000,00	171.000,00	824.000,00
591 - 3.3.90.30.00	0,00	25.000,00	25.000,00	5.000,00	5.000,00	60.000,00
101 - MSC - 1.501.0000 Recursos Próprios	0,00	25.000,00	25.000,00	5.000,00	5.000,00	60.000,00
592 - 3.3.90.31.00	0,00	6.000,00	6.000,00	6.000,00	6.000,00	24.000,00
101 - MSC - 1.501.0000 Recursos Próprios	0,00	6.000,00	6.000,00	6.000,00	6.000,00	24.000,00
593 - 3.3.90.32.00	0,00	10.000,00	10.000,00	30.000,00	30.000,00	80.000,00
101 - MSC - 1.501.0000 Recursos Próprios	0,00	10.000,00	10.000,00	30.000,00	30.000,00	80.000,00
594 - 3.3.90.36.00	0,00	20.000,00	200.000,00	20.000,00	20.000,00	260.000,00
101 - MSC - 1.501.0000 Recursos Próprios	0,00	20.000,00	200.000,00	20.000,00	20.000,00	260.000,00
595 - 3.3.90.39.00	0,00	10.000,00	150.000,00	100.000,00	100.000,00	360.000,00
101 - MSC - 1.501.0000 Recursos Próprios	0,00	10.000,00	150.000,00	100.000,00	100.000,00	360.000,00
596 - 3.3.90.48.00	0,00	10.000,00	10.000,00	10.000,00	10.000,00	40.000,00
101 - MSC - 1.501.0000 Recursos Próprios	0,00	10.000,00	10.000,00	10.000,00	10.000,00	40.000,00
Unidade orçamentária: 5002 - FUNDEB	0,00	25.610.000,00	34.898.000,00	40.155.000,00	50.485.000,00	151.148.000,00
Função: 12 - Educação	0,00	25.610.000,00	34.898.000,00	40.155.000,00	50.485.000,00	151.148.000,00
Subfunção: 361 - Ensino Fundamental	0,00	23.105.500,00	28.985.500,00	31.099.500,00	34.873.660,00	118.064.160,00
Programa: 1202 - GESTÃO DAS ATIVIDADES-MEIO DA EDUCAÇÃO BÁSICA	0,00	125.000,00	665.000,00	485.000,00	605.000,00	1.880.000,00
Ação: 2.71 - MANUTENÇÃO DAS ATIVIDADES-MEIO DA EDUCAÇÃO BÁSICA	0,00	125.000,00	665.000,00	485.000,00	605.000,00	1.880.000,00
597 - 3.3.90.30.00	0,00	100.000,00	200.000,00	400.000,00	400.000,00	1.100.000,00
152 - MSC - 1.540.0000 FUNDEB 30% (Despesas Diversas)	0,00	100.000,00	200.000,00	400.000,00	400.000,00	1.100.000,00
598 - 3.3.90.36.00	0,00	5.000,00	65.000,00	35.000,00	35.000,00	140.000,00
152 - MSC - 1.540.0000 FUNDEB 30% (Despesas Diversas)	0,00	5.000,00	65.000,00	35.000,00	35.000,00	140.000,00
599 - 3.3.90.39.00	0,00	20.000,00	400.000,00	50.000,00	170.000,00	640.000,00
152 - MSC - 1.540.0000 FUNDEB 30% (Despesas Diversas)	0,00	20.000,00	400.000,00	50.000,00	170.000,00	640.000,00
Programa: 1203 - TRANSPORTE ESCOLAR DE QUALIDADE	0,00	1.220.000,00	1.500.000,00	970.000,00	820.000,00	4.510.000,00
Ação: 2.72 - MANUTENÇÃO DAS AÇÕES DO TRANSPORTE ESCOLAR COM RECURSOS DO	0,00	1.220.000,00	1.500.000,00	970.000,00	820.000,00	4.510.000,00
600 - 3.3.90.30.00	0,00	700.000,00	800.000,00	800.000,00	700.000,00	3.000.000,00
152 - MSC - 1.540.0000 FUNDEB 30% (Despesas Diversas)	0,00	700.000,00	800.000,00	800.000,00	700.000,00	3.000.000,00
601 - 3.3.90.36.00	0,00	20.000,00	200.000,00	20.000,00	20.000,00	260.000,00
152 - MSC - 1.540.0000 FUNDEB 30% (Despesas Diversas)	0,00	20.000,00	200.000,00	20.000,00	20.000,00	260.000,00
602 - 3.3.90.39.00	0,00	500.000,00	500.000,00	150.000,00	100.000,00	1.150.000,00

Documento Assinado Digitalmente por SANDRO CORREIA DOS SANTOS
Asses em: https://eccc.gov.br/ppp/validadorDoc:seam Código do documento: cba1cc2-d6d9-40e0-942a-7108af99ccac



Demonstrativo de Compatibilidade entre PPA e LOA

PPA 2022 - 2025 - Valores em R\$

	Valor global	2022	2023	2024	2025	Total
152 - MSC - 1.540.0000 FUNDEB 30% (Despesas Diversas)	0,00	500.000,00	500.000,00	150.000,00	100.000,00	1.250.000,00
Programa: 1206 - EDUCAÇÃO BASICA DE QUALIDADE	0,00	760.000,00	760.000,00	390.000,00	370.000,00	2.280.000,00
Ação: 1.30 - AQUISIÇÃO DE IMÓVEIS PARA O ENSINO	0,00	40.000,00	40.000,00	40.000,00	40.000,00	160.000,00
607 - 4.4.90.61.00	0,00	40.000,00	40.000,00	40.000,00	40.000,00	160.000,00
152 - MSC - 1.540.0000 FUNDEB 30% (Despesas Diversas)	0,00	40.000,00	40.000,00	40.000,00	40.000,00	160.000,00
Ação: 1.31 - CONSTRUÇÃO, REFORMA E/OU AMPLIAÇÃO DE UNIDADES ESCOLARES	0,00	540.000,00	540.000,00	310.000,00	270.000,00	1.660.000,00
608 - 4.4.90.51.00	0,00	540.000,00	540.000,00	310.000,00	270.000,00	1.660.000,00
152 - MSC - 1.540.0000 FUNDEB 30% (Despesas Diversas)	0,00	540.000,00	540.000,00	310.000,00	270.000,00	1.660.000,00
Ação: 2.76 - MANUTENÇÃO DE IMÓVEIS DA EDUCAÇÃO	0,00	180.000,00	180.000,00	40.000,00	60.000,00	460.000,00
616 - 3.3.90.30.00	0,00	80.000,00	80.000,00	10.000,00	30.000,00	200.000,00
152 - MSC - 1.540.0000 FUNDEB 30% (Despesas Diversas)	0,00	80.000,00	80.000,00	10.000,00	30.000,00	200.000,00
617 - 3.3.90.36.00	0,00	50.000,00	50.000,00	10.000,00	10.000,00	120.000,00
152 - MSC - 1.540.0000 FUNDEB 30% (Despesas Diversas)	0,00	50.000,00	50.000,00	10.000,00	10.000,00	120.000,00
618 - 3.3.90.39.00	0,00	50.000,00	50.000,00	20.000,00	20.000,00	140.000,00
152 - MSC - 1.540.0000 FUNDEB 30% (Despesas Diversas)	0,00	50.000,00	50.000,00	20.000,00	20.000,00	140.000,00
Programa: 1217 - PROMOÇÃO E QUALIFICAÇÃO DO ENSINO FUNDAMENTAL	0,00	20.910.500,00	23.940.500,00	25.639.500,00	30.458.660,00	100.949.160,00
Ação: 1.28 - AQUISIÇÃO DE VEÍCULOS, MOBILIÁRIOS E EQUIPAMENTOS PARA AS	0,00	100.000,00	100.000,00	100.000,00	1.100.000,00	1.400.000,00
603 - 4.4.90.52.00	0,00	100.000,00	100.000,00	100.000,00	1.100.000,00	1.400.000,00
152 - MSC - 1.540.0000 FUNDEB 30% (Despesas Diversas)	0,00	100.000,00	100.000,00	100.000,00	100.000,00	400.000,00
160 - MSC - 1.542.0000 Complemento da União - VAAT - FUNDEB 30% (Demais Despesas)	0,00	0,00	0,00	0,00	1.000.000,00	1.000.000,00
Ação: 1.29 - CONSTRUÇÃO, REFORMA E AMPLIAÇÃO DE ESCOLAS, QUADRAS	0,00	890.000,00	1.220.000,00	850.000,00	1.088.800,00	4.048.800,00
604 - 4.4.90.52.00	0,00	890.000,00	1.220.000,00	850.000,00	1.088.800,00	4.048.800,00
152 - MSC - 1.540.0000 FUNDEB 30% (Despesas Diversas)	0,00	50.000,00	50.000,00	50.000,00	50.000,00	200.000,00
154 - MSC - 1.541.0000 Complemento da União - VAAF - FUNDEB 30% (Demais Despesas)	0,00	840.000,00	1.170.000,00	800.000,00	1.038.800,00	3.848.800,00
Ação: 2.73 - CAPACITAÇÃO, TREINAMENTO E APERFEÇOAMENTO DE PROFISSIONAIS DA	0,00	35.000,00	35.000,00	145.000,00	145.000,00	360.000,00
605 - 3.3.90.36.00	0,00	5.000,00	5.000,00	5.000,00	5.000,00	20.000,00
152 - MSC - 1.540.0000 FUNDEB 30% (Despesas Diversas)	0,00	5.000,00	5.000,00	5.000,00	5.000,00	20.000,00
606 - 3.3.90.39.00	0,00	30.000,00	30.000,00	140.000,00	140.000,00	340.000,00
152 - MSC - 1.540.0000 FUNDEB 30% (Despesas Diversas)	0,00	30.000,00	30.000,00	140.000,00	140.000,00	340.000,00
Ação: 2.74 - REMUNERAÇÃO DOS PROFISSIONAIS DA EDUCAÇÃO EM PLENO EXERCÍCIO	0,00	15.684.500,00	19.438.100,00	23.740.500,00	27.185.860,00	86.048.960,00
609 - 3.1.90.04.00	0,00	400.000,00	350.000,00	410.000,00	850.000,00	2.010.000,00
151 - MSC - 1.540.1070 FUNDEB 70% (Profissionais da Educação Básica)	0,00	400.000,00	350.000,00	410.000,00	850.000,00	2.010.000,00
610 - 3.1.90.11.00	0,00	12.655.500,00	15.747.000,00	18.919.500,00	20.759.000,00	68.081.000,00
151 - MSC - 1.540.1070 FUNDEB 70% (Profissionais da Educação Básica)	0,00	11.155.500,00	13.322.000,00	16.409.500,00	17.759.000,00	58.644.000,00
153 - MSC - 1.541.1070 Complemento da União - VAAF - FUNDEB 70% (Profissionais da E	0,00	1.500.000,00	2.425.000,00	2.510.000,00	2.990.000,00	9.425.000,00
611 - 3.1.90.13.00	0,00	650.000,00	400.000,00	443.000,00	608.500,00	2.101.500,00



Demonstrativo de Compatibilidade entre PPA e LOA

		PPA 2022 - 2025 - Valores em R\$					
		Valor global	2022	2023	2024	2025	Total
	151 - MSC - 1.540.1070 FUNDEB 70% (Profissionais da Educação Básica)	0,00	650.000,00	400.100,00	443.000,00	608.360,00	2.101.460,00
	612 - 3.1.90.16.00	0,00	1.000,00	1.000,00	1.000,00	1.000,00	4.000,00
	151 - MSC - 1.540.1070 FUNDEB 70% (Profissionais da Educação Básica)	0,00	1.000,00	1.000,00	1.000,00	1.000,00	4.000,00
	613 - 3.1.90.94.00	0,00	350.000,00	530.000,00	600.000,00	1.600.000,00	3.080.000,00
	151 - MSC - 1.540.1070 FUNDEB 70% (Profissionais da Educação Básica)	0,00	350.000,00	530.000,00	600.000,00	1.600.000,00	3.080.000,00
	614 - 3.1.91.13.00	0,00	1.578.000,00	2.050.000,00	3.307.000,00	3.287.000,00	10.222.000,00
	151 - MSC - 1.540.1070 FUNDEB 70% (Profissionais da Educação Básica)	0,00	1.400.000,00	1.900.000,00	2.837.000,00	2.687.000,00	8.824.000,00
	153 - MSC - 1.541.1070 Complemento da União - VAAF - FUNDEB 70% (Profissionais da E	0,00	178.000,00	150.000,00	470.000,00	600.000,00	1.398.000,00
	615 - 3.3.90.08.00	0,00	50.000,00	360.000,00	60.000,00	80.500,00	550.500,00
	151 - MSC - 1.540.1070 FUNDEB 70% (Profissionais da Educação Básica)	0,00	50.000,00	360.000,00	60.000,00	80.500,00	550.500,00
Ação:	2.282 - MANUTENÇÃO DAS ESCOLAS DO ENSINO FUNDAMENTAL COM RECURSOS	0,00	4.201.000,00	3.147.400,00	804.000,00	939.000,00	9.091.400,00
	621 - 3.1.90.04.00	0,00	4.000,00	4.000,00	4.000,00	4.000,00	16.000,00
	152 - MSC - 1.540.0000 FUNDEB 30% (Despesas Diversas)	0,00	4.000,00	4.000,00	4.000,00	4.000,00	16.000,00
	622 - 3.1.90.11.00	0,00	3.057.000,00	603.400,00	150.000,00	285.000,00	4.095.400,00
	152 - MSC - 1.540.0000 FUNDEB 30% (Despesas Diversas)	0,00	3.057.000,00	603.400,00	150.000,00	285.000,00	4.095.400,00
	623 - 3.1.90.13.00	0,00	80.000,00	80.000,00	80.000,00	80.000,00	320.000,00
	152 - MSC - 1.540.0000 FUNDEB 30% (Despesas Diversas)	0,00	80.000,00	80.000,00	80.000,00	80.000,00	320.000,00
	624 - 3.1.90.16.00	0,00	1.000,00	1.000,00	1.000,00	1.000,00	4.000,00
	152 - MSC - 1.540.0000 FUNDEB 30% (Despesas Diversas)	0,00	1.000,00	1.000,00	1.000,00	1.000,00	4.000,00
	625 - 3.1.90.94.00	0,00	120.000,00	120.000,00	30.000,00	30.000,00	300.000,00
	152 - MSC - 1.540.0000 FUNDEB 30% (Despesas Diversas)	0,00	120.000,00	120.000,00	30.000,00	30.000,00	300.000,00
	626 - 3.1.91.13.00	0,00	500.000,00	200.000,00	100.000,00	100.000,00	900.000,00
	152 - MSC - 1.540.0000 FUNDEB 30% (Despesas Diversas)	0,00	500.000,00	200.000,00	100.000,00	100.000,00	900.000,00
	627 - 3.3.90.08.00	0,00	33.000,00	33.000,00	33.000,00	33.000,00	132.000,00
	152 - MSC - 1.540.0000 FUNDEB 30% (Despesas Diversas)	0,00	33.000,00	33.000,00	33.000,00	33.000,00	132.000,00
	628 - 3.3.90.14.00	0,00	5.000,00	5.000,00	5.000,00	5.000,00	20.000,00
	152 - MSC - 1.540.0000 FUNDEB 30% (Despesas Diversas)	0,00	5.000,00	5.000,00	5.000,00	5.000,00	20.000,00
	629 - 3.3.90.30.00	0,00	100.000,00	700.000,00	50.000,00	50.000,00	900.000,00
	152 - MSC - 1.540.0000 FUNDEB 30% (Despesas Diversas)	0,00	100.000,00	700.000,00	50.000,00	50.000,00	900.000,00
	630 - 3.3.90.36.00	0,00	100.000,00	700.000,00	150.000,00	150.000,00	1.100.000,00
	152 - MSC - 1.540.0000 FUNDEB 30% (Despesas Diversas)	0,00	100.000,00	700.000,00	150.000,00	150.000,00	1.100.000,00
	631 - 3.3.90.39.00	0,00	200.000,00	700.000,00	200.000,00	200.000,00	1.300.000,00
	152 - MSC - 1.540.0000 FUNDEB 30% (Despesas Diversas)	0,00	200.000,00	700.000,00	200.000,00	200.000,00	1.300.000,00
	632 - 3.3.90.47.00	0,00	1.000,00	1.000,00	1.000,00	1.000,00	4.000,00
	152 - MSC - 1.540.0000 FUNDEB 30% (Despesas Diversas)	0,00	1.000,00	1.000,00	1.000,00	1.000,00	4.000,00
Programa:	1218 - SUPORTE SOCIAL AOS ESTUDANTES DA REDE MUNICIPAL DE ENSINO	0,00	90.000,00	2.120.000,00	3.615.000,00	2.620.000,00	9.365.000,00
Ação:	2.77 - AQUISIÇÃO DE MATERIAL DIDÁTICO	0,00	90.000,00	2.120.000,00	3.615.000,00	2.620.000,00	9.365.000,00



Demonstrativo de Compatibilidade entre PPA e LOA

PPA 2022 - 2025 - Valores em R\$						
	Valor global	2022	2023	2024	2025	Total
620 - 3.3.90.32.00	0,00	70.000,00	2.100.000,00	3.595.000,00	2.600.000,00	8.365.000,00
152 - MSC - 1.540.0000 FUNDEB 30% (Despesas Diversas)	0,00	70.000,00	2.100.000,00	3.595.000,00	2.600.000,00	8.365.000,00
619 - 3.3.90.36.00	0,00	20.000,00	20.000,00	20.000,00	20.000,00	80.000,00
152 - MSC - 1.540.0000 FUNDEB 30% (Despesas Diversas)	0,00	20.000,00	20.000,00	20.000,00	20.000,00	80.000,00
Subfunção: 365 - Educação Infantil	0,00	2.064.500,00	5.072.500,00	7.766.500,00	14.122.340,00	29.025.840,00
Programa: 1210 - MELHORIA DA QUALIDADE NA EDUCAÇÃO INFANTIL	0,00	2.064.500,00	5.072.500,00	7.766.500,00	14.122.340,00	29.025.840,00
Ação: 1.298 - CONSTRUÇÃO, REFORMA E AMPLIAÇÃO DE ESCOLAS DE EDUCAÇÃO	0,00	5.000,00	5.000,00	5.000,00	5.000,00	20.000,00
938 - 4.4.90.51.00	0,00	5.000,00	5.000,00	5.000,00	5.000,00	20.000,00
152 - MSC - 1.540.0000 FUNDEB 30% (Despesas Diversas)	0,00	5.000,00	5.000,00	5.000,00	5.000,00	20.000,00
Ação: 1.299 - AQUISIÇÃO DE VEÍCULOS, MOBILIÁRIOS E EQUIPAMENTOS PARA AS	0,00	2.000,00	2.000,00	2.000,00	2.000,00	8.000,00
939 - 4.4.90.52.00	0,00	2.000,00	2.000,00	2.000,00	2.000,00	8.000,00
152 - MSC - 1.540.0000 FUNDEB 30% (Despesas Diversas)	0,00	2.000,00	2.000,00	2.000,00	2.000,00	8.000,00
Ação: 1.300 - CONSTRUÇÃO, REFORMA E AMPLIAÇÃO DE CRECHES COM RECURSOS DO	0,00	5.000,00	5.000,00	5.000,00	5.000,00	20.000,00
960 - 4.4.90.51.00	0,00	5.000,00	5.000,00	5.000,00	5.000,00	20.000,00
152 - MSC - 1.540.0000 FUNDEB 30% (Despesas Diversas)	0,00	5.000,00	5.000,00	5.000,00	5.000,00	20.000,00
Ação: 1.301 - AQUISIÇÃO DE VEÍCULOS, MOBILIÁRIOS E EQUIPAMENTOS PARA AS	0,00	64.000,00	724.000,00	984.000,00	1.295.200,00	3.067.200,00
961 - 4.4.90.52.00	0,00	64.000,00	724.000,00	984.000,00	1.295.200,00	3.067.200,00
152 - MSC - 1.540.0000 FUNDEB 30% (Despesas Diversas)	0,00	4.000,00	4.000,00	4.000,00	4.000,00	16.000,00
160 - MSC - 1.542.0000 Complemento da União - VAAT - FUNDEB 30% (Demais Despesas)	0,00	60.000,00	720.000,00	980.000,00	1.291.200,00	3.051.200,00
Ação: 2.283 - REMUNERAÇÃO DOS PROFISSIONAIS DA EDUCAÇÃO EM PLENO	0,00	1.731.500,00	2.056.500,00	2.336.500,00	8.798.140,00	14.922.640,00
633 - 3.1.90.04.00	0,00	4.000,00	4.000,00	4.000,00	4.000,00	16.000,00
151 - MSC - 1.540.1070 FUNDEB 70% (Profissionais da Educação Básica)	0,00	4.000,00	4.000,00	4.000,00	4.000,00	16.000,00
634 - 3.1.90.11.00	0,00	1.579.000,00	1.650.000,00	1.930.000,00	8.145.000,00	13.304.000,00
151 - MSC - 1.540.1070 FUNDEB 70% (Profissionais da Educação Básica)	0,00	1.300.000,00	1.500.000,00	1.750.000,00	1.100.000,00	5.650.000,00
153 - MSC - 1.541.1070 Complemento da União - VAAF - FUNDEB 70% (Profissionais da E	0,00	279.000,00	150.000,00	180.000,00	450.000,00	1.059.000,00
159 - MSC - 1.542.1070 Complemento da União - VAAT - FUNDEB 70% (Profissionais da E	0,00	0,00	0,00	0,00	6.595.000,00	6.595.000,00
635 - 3.1.90.13.00	0,00	1.000,00	1.000,00	1.000,00	297.640,00	300.640,00
151 - MSC - 1.540.1070 FUNDEB 70% (Profissionais da Educação Básica)	0,00	1.000,00	1.000,00	1.000,00	297.640,00	300.640,00
636 - 3.1.91.13.00	0,00	146.000,00	400.000,00	400.000,00	350.000,00	1.296.000,00
151 - MSC - 1.540.1070 FUNDEB 70% (Profissionais da Educação Básica)	0,00	146.000,00	400.000,00	400.000,00	350.000,00	1.296.000,00
637 - 3.3.90.08.00	0,00	1.500,00	1.500,00	1.500,00	1.500,00	6.000,00
151 - MSC - 1.540.1070 FUNDEB 70% (Profissionais da Educação Básica)	0,00	1.500,00	1.500,00	1.500,00	1.500,00	6.000,00
Ação: 2.284 - MANUTENÇÃO DAS ATIVIDADES DESENVOLVIDAS NO ENSINO PRÉ-	0,00	55.000,00	75.000,00	975.000,00	875.000,00	1.980.000,00
638 - 3.1.90.04.00	0,00	5.000,00	5.000,00	5.000,00	5.000,00	20.000,00
152 - MSC - 1.540.0000 FUNDEB 30% (Despesas Diversas)	0,00	5.000,00	5.000,00	5.000,00	5.000,00	20.000,00
639 - 3.1.90.11.00	0,00	5.000,00	5.000,00	5.000,00	5.000,00	20.000,00



Demonstrativo de Compatibilidade entre PPA e LOA

PPA 2022 - 2025 - Valores em R\$

	Valor global	2022	2023	2024	2025	Total
152 - MSC - 1.540.0000 FUNDEB 30% (Despesas Diversas)	0,00	5.000,00	5.000,00	5.000,00	5.000,00	20.000,00
640 - 3.1.90.13.00	0,00	1.000,00	1.000,00	1.000,00	1.000,00	4.000,00
152 - MSC - 1.540.0000 FUNDEB 30% (Despesas Diversas)	0,00	1.000,00	1.000,00	1.000,00	1.000,00	4.000,00
641 - 3.1.90.94.00	0,00	2.000,00	22.000,00	142.000,00	142.000,00	308.000,00
151 - MSC - 1.540.1070 FUNDEB 70% (Profissionais da Educação Básica)	0,00	0,00	20.000,00	140.000,00	140.000,00	300.000,00
152 - MSC - 1.540.0000 FUNDEB 30% (Despesas Diversas)	0,00	2.000,00	2.000,00	2.000,00	2.000,00	8.000,00
642 - 3.1.91.13.00	0,00	5.000,00	5.000,00	5.000,00	5.000,00	20.000,00
152 - MSC - 1.540.0000 FUNDEB 30% (Despesas Diversas)	0,00	5.000,00	5.000,00	5.000,00	5.000,00	20.000,00
643 - 3.3.90.14.00	0,00	1.000,00	1.000,00	1.000,00	1.000,00	4.000,00
152 - MSC - 1.540.0000 FUNDEB 30% (Despesas Diversas)	0,00	1.000,00	1.000,00	1.000,00	1.000,00	4.000,00
644 - 3.3.90.30.00	0,00	20.000,00	20.000,00	800.000,00	700.000,00	1.540.000,00
152 - MSC - 1.540.0000 FUNDEB 30% (Despesas Diversas)	0,00	20.000,00	20.000,00	800.000,00	700.000,00	1.540.000,00
645 - 3.3.90.36.00	0,00	10.000,00	10.000,00	10.000,00	10.000,00	40.000,00
152 - MSC - 1.540.0000 FUNDEB 30% (Despesas Diversas)	0,00	10.000,00	10.000,00	10.000,00	10.000,00	40.000,00
646 - 3.3.90.39.00	0,00	5.000,00	5.000,00	5.000,00	5.000,00	20.000,00
152 - MSC - 1.540.0000 FUNDEB 30% (Despesas Diversas)	0,00	5.000,00	5.000,00	5.000,00	5.000,00	20.000,00
647 - 3.3.90.47.00	0,00	1.000,00	1.000,00	1.000,00	1.000,00	4.000,00
152 - MSC - 1.540.0000 FUNDEB 30% (Despesas Diversas)	0,00	1.000,00	1.000,00	1.000,00	1.000,00	4.000,00
Ação: 2.864 - REMUNERAÇÃO DOS PROFISSIONAIS DA EDUCAÇÃO EM PLENO	0,00	165.000,00	2.158.000,00	3.361.000,00	3.044.000,00	8.728.000,00
942 - 3.1.90.04.00	0,00	65.000,00	65.000,00	205.000,00	205.000,00	540.000,00
151 - MSC - 1.540.1070 FUNDEB 70% (Profissionais da Educação Básica)	0,00	5.000,00	5.000,00	5.000,00	5.000,00	20.000,00
159 - MSC - 1.542.1070 Complemento da União - VAAT - FUNDEB 70% (Profissionais da E	0,00	60.000,00	60.000,00	200.000,00	200.000,00	520.000,00
943 - 3.1.90.11.00	0,00	48.000,00	1.835.000,00	2.790.000,00	2.455.200,00	7.128.200,00
151 - MSC - 1.540.1070 FUNDEB 70% (Profissionais da Educação Básica)	0,00	5.000,00	250.000,00	250.000,00	250.000,00	755.000,00
153 - MSC - 1.541.1070 Complemento da União - VAAF - FUNDEB 70% (Profissionais da E	0,00	3.000,00	5.000,00	40.000,00	105.200,00	153.200,00
159 - MSC - 1.542.1070 Complemento da União - VAAT - FUNDEB 70% (Profissionais da E	0,00	40.000,00	1.580.000,00	2.500.000,00	2.100.000,00	6.220.000,00
944 - 3.1.90.13.00	0,00	24.000,00	24.000,00	194.000,00	194.000,00	436.000,00
151 - MSC - 1.540.1070 FUNDEB 70% (Profissionais da Educação Básica)	0,00	4.000,00	4.000,00	14.000,00	14.000,00	36.000,00
159 - MSC - 1.542.1070 Complemento da União - VAAT - FUNDEB 70% (Profissionais da E	0,00	20.000,00	20.000,00	180.000,00	180.000,00	400.000,00
945 - 3.1.91.13.00	0,00	22.000,00	58.000,00	140.000,00	140.000,00	360.000,00
151 - MSC - 1.540.1070 FUNDEB 70% (Profissionais da Educação Básica)	0,00	4.000,00	40.000,00	70.000,00	70.000,00	184.000,00
159 - MSC - 1.542.1070 Complemento da União - VAAT - FUNDEB 70% (Profissionais da E	0,00	18.000,00	18.000,00	70.000,00	70.000,00	176.000,00
948 - 3.3.90.08.00	0,00	6.000,00	176.000,00	32.000,00	49.800,00	263.800,00
151 - MSC - 1.540.1070 FUNDEB 70% (Profissionais da Educação Básica)	0,00	4.000,00	174.000,00	30.000,00	30.000,00	238.000,00
159 - MSC - 1.542.1070 Complemento da União - VAAT - FUNDEB 70% (Profissionais da E	0,00	2.000,00	2.000,00	2.000,00	19.800,00	25.800,00
Ação: 2.865 - MANUTENÇÃO DO FUNCIONAMENTO DAS CRECHES COM RECURSOS DO	0,00	5.000,00	5.000,00	5.000,00	5.000,00	20.000,00
950 - 3.1.90.04.00	0,00	5.000,00	5.000,00	5.000,00	5.000,00	20.000,00



Demonstrativo de Compatibilidade entre PPA e LOA

		PPA 2022 - 2025 - Valores em R\$					
		Valor global	2022	2023	2024	2025	Total
	152 - MSC - 1.540.0000 FUNDEB 30% (Despesas Diversas)	0,00	5.000,00	5.000,00	5.000,00	5.000,00	20.000,00
	951 - 3.1.90.11.00	0,00	3.000,00	3.000,00	3.000,00	3.000,00	12.000,00
	152 - MSC - 1.540.0000 FUNDEB 30% (Despesas Diversas)	0,00	3.000,00	3.000,00	3.000,00	3.000,00	12.000,00
	952 - 3.1.90.13.00	0,00	3.000,00	3.000,00	3.000,00	3.000,00	12.000,00
	152 - MSC - 1.540.0000 FUNDEB 30% (Despesas Diversas)	0,00	3.000,00	3.000,00	3.000,00	3.000,00	12.000,00
	953 - 3.1.90.94.00	0,00	4.000,00	14.000,00	29.000,00	29.000,00	76.000,00
	151 - MSC - 1.540.1070 FUNDEB 70% (Profissionais da Educação Básica)	0,00	0,00	10.000,00	25.000,00	25.000,00	60.000,00
	152 - MSC - 1.540.0000 FUNDEB 30% (Despesas Diversas)	0,00	4.000,00	4.000,00	4.000,00	4.000,00	16.000,00
	954 - 3.1.91.13.00	0,00	4.000,00	4.000,00	4.000,00	4.000,00	16.000,00
	152 - MSC - 1.540.0000 FUNDEB 30% (Despesas Diversas)	0,00	4.000,00	4.000,00	4.000,00	4.000,00	16.000,00
	957 - 3.3.90.04.00	0,00	4.000,00	4.000,00	4.000,00	4.000,00	16.000,00
	152 - MSC - 1.540.0000 FUNDEB 30% (Despesas Diversas)	0,00	4.000,00	4.000,00	4.000,00	4.000,00	16.000,00
	955 - 3.3.90.14.00	0,00	3.000,00	3.000,00	3.000,00	3.000,00	12.000,00
	152 - MSC - 1.540.0000 FUNDEB 30% (Despesas Diversas)	0,00	3.000,00	3.000,00	3.000,00	3.000,00	12.000,00
	956 - 3.3.90.30.00	0,00	4.000,00	4.000,00	40.000,00	40.000,00	88.000,00
	152 - MSC - 1.540.0000 FUNDEB 30% (Despesas Diversas)	0,00	4.000,00	4.000,00	40.000,00	40.000,00	88.000,00
	958 - 3.3.90.39.00	0,00	4.000,00	4.000,00	4.000,00	4.000,00	16.000,00
	152 - MSC - 1.540.0000 FUNDEB 30% (Despesas Diversas)	0,00	4.000,00	4.000,00	4.000,00	4.000,00	16.000,00
	959 - 3.3.90.47.00	0,00	3.000,00	3.000,00	3.000,00	3.000,00	12.000,00
	152 - MSC - 1.540.0000 FUNDEB 30% (Despesas Diversas)	0,00	3.000,00	3.000,00	3.000,00	3.000,00	12.000,00
Subfunção:	366 - Educação de Jovens e Adultos	0,00	440.000,00	840.000,00	1.289.000,00	1.489.000,00	4.058.000,00
Programa:	1214 - MELHORIA DA QUALIDADE DA EDUCAÇÃO DE JOVENS E ADULTOS	0,00	440.000,00	840.000,00	1.289.000,00	1.489.000,00	4.058.000,00
Ação:	1.303 - AQUISIÇÃO DE VEÍCULOS, MOBILIÁRIOS E EQUIPAMENTOS PARA AS	0,00	5.000,00	5.000,00	5.000,00	5.000,00	20.000,00
	968 - 4.4.90.52.00	0,00	5.000,00	5.000,00	5.000,00	5.000,00	20.000,00
	152 - MSC - 1.540.0000 FUNDEB 30% (Despesas Diversas)	0,00	5.000,00	5.000,00	5.000,00	5.000,00	20.000,00
Ação:	2.80 - REMUNERAÇÃO DOS PROFISSIONAIS DE EDUCAÇÃO EM PLENO EXERCÍCIO	0,00	346.000,00	746.000,00	995.000,00	1.195.000,00	3.282.000,00
	648 - 3.1.90.04.00	0,00	300.000,00	400.000,00	800.000,00	1.000.000,00	2.500.000,00
	151 - MSC - 1.540.1070 FUNDEB 70% (Profissionais da Educação Básica)	0,00	300.000,00	400.000,00	800.000,00	1.000.000,00	2.500.000,00
	649 - 3.1.90.11.00	0,00	4.000,00	10.000,00	10.000,00	10.000,00	34.000,00
	151 - MSC - 1.540.1070 FUNDEB 70% (Profissionais da Educação Básica)	0,00	4.000,00	10.000,00	10.000,00	10.000,00	34.000,00
	650 - 3.1.90.13.00	0,00	35.000,00	120.000,00	120.000,00	120.000,00	395.000,00
	151 - MSC - 1.540.1070 FUNDEB 70% (Profissionais da Educação Básica)	0,00	35.000,00	120.000,00	120.000,00	120.000,00	395.000,00
	651 - 3.1.90.94.00	0,00	1.000,00	10.000,00	30.000,00	30.000,00	71.000,00
	151 - MSC - 1.540.1070 FUNDEB 70% (Profissionais da Educação Básica)	0,00	1.000,00	10.000,00	30.000,00	30.000,00	71.000,00
	652 - 3.1.91.13.00	0,00	5.000,00	5.000,00	5.000,00	5.000,00	15.000,00
	151 - MSC - 1.540.1070 FUNDEB 70% (Profissionais da Educação Básica)	0,00	5.000,00	5.000,00	5.000,00	5.000,00	15.000,00
	653 - 3.3.90.08.00	0,00	1.000,00	201.000,00	30.000,00	30.000,00	261.000,00
	151 - MSC - 1.540.1070 FUNDEB 70% (Profissionais da Educação Básica)	0,00	1.000,00	201.000,00	30.000,00	30.000,00	261.000,00



Demonstrativo de Compatibilidade entre PPA e LOA

PPA 2022 - 2025 - Valores em R\$

	Valor global	2022	2023	2024	2025	Total
151 - MSC - 1.540.1070 FUNDEB 70% (Profissionais da Educação Básica)	0,00	1.000,00	201.000,00	30.000,00	30.000,00	262.000,00
Ação: 2.285 - MANUTENÇÃO E OPERACIONALIZAÇÃO DAS AÇÕES DESENVOLVIDAS NA	0,00	89.000,00	89.000,00	289.000,00	289.000,00	756.000,00
654 - 3.1.90.04.00	0,00	5.000,00	5.000,00	5.000,00	5.000,00	20.000,00
152 - MSC - 1.540.0000 FUNDEB 30% (Despesas Diversas)	0,00	5.000,00	5.000,00	5.000,00	5.000,00	20.000,00
655 - 3.1.90.11.00	0,00	5.000,00	5.000,00	5.000,00	5.000,00	20.000,00
152 - MSC - 1.540.0000 FUNDEB 30% (Despesas Diversas)	0,00	5.000,00	5.000,00	5.000,00	5.000,00	20.000,00
656 - 3.1.90.13.00	0,00	1.000,00	1.000,00	1.000,00	1.000,00	4.000,00
152 - MSC - 1.540.0000 FUNDEB 30% (Despesas Diversas)	0,00	1.000,00	1.000,00	1.000,00	1.000,00	4.000,00
657 - 3.1.90.94.00	0,00	1.000,00	1.000,00	1.000,00	1.000,00	4.000,00
152 - MSC - 1.540.0000 FUNDEB 30% (Despesas Diversas)	0,00	1.000,00	1.000,00	1.000,00	1.000,00	4.000,00
658 - 3.1.91.13.00	0,00	5.000,00	5.000,00	5.000,00	5.000,00	20.000,00
152 - MSC - 1.540.0000 FUNDEB 30% (Despesas Diversas)	0,00	5.000,00	5.000,00	5.000,00	5.000,00	20.000,00
659 - 3.3.90.14.00	0,00	1.000,00	1.000,00	1.000,00	1.000,00	4.000,00
152 - MSC - 1.540.0000 FUNDEB 30% (Despesas Diversas)	0,00	1.000,00	1.000,00	1.000,00	1.000,00	4.000,00
660 - 3.3.90.30.00	0,00	50.000,00	50.000,00	250.000,00	250.000,00	600.000,00
152 - MSC - 1.540.0000 FUNDEB 30% (Despesas Diversas)	0,00	50.000,00	50.000,00	250.000,00	250.000,00	600.000,00
661 - 3.3.90.36.00	0,00	10.000,00	10.000,00	10.000,00	10.000,00	40.000,00
152 - MSC - 1.540.0000 FUNDEB 30% (Despesas Diversas)	0,00	10.000,00	10.000,00	10.000,00	10.000,00	40.000,00
662 - 3.3.90.39.00	0,00	10.000,00	10.000,00	10.000,00	10.000,00	40.000,00
152 - MSC - 1.540.0000 FUNDEB 30% (Despesas Diversas)	0,00	10.000,00	10.000,00	10.000,00	10.000,00	40.000,00
663 - 3.3.90.47.00	0,00	1.000,00	1.000,00	1.000,00	1.000,00	4.000,00
152 - MSC - 1.540.0000 FUNDEB 30% (Despesas Diversas)	0,00	1.000,00	1.000,00	1.000,00	1.000,00	4.000,00
Unidade orçamentária: 6001 - SECRETARIA DE INFRA ESTRUTURA	0,00	5.109.000,00	12.890.120,00	28.579.000,00	23.593.000,00	70.171.120,00
Função: 4 - Administração	0,00	50.000,00	50.000,00	50.000,00	60.000,00	210.000,00
Subfunção: 122 - Administração Geral	0,00	50.000,00	50.000,00	50.000,00	60.000,00	210.000,00
Programa: 413 - MODERNIZAÇÃO DA ESTRUTURA FÍSICA DE APOIO ADMINISTRATIVO	0,00	50.000,00	50.000,00	50.000,00	60.000,00	210.000,00
Ação: 1.37 - EXECUÇÃO DE OBRAS EM IMÓVEIS VINCULADOS A ADMINISTRAÇÃO	0,00	10.000,00	10.000,00	10.000,00	20.000,00	50.000,00
664 - 4.4.90.51.00	0,00	10.000,00	10.000,00	10.000,00	20.000,00	50.000,00
101 - MSC - 1.501.0000 Recursos Próprios	0,00	10.000,00	10.000,00	10.000,00	20.000,00	50.000,00
Ação: 1.74 - CONSTRUÇÃO DE CENTRO ADMINISTRATIVO	0,00	40.000,00	40.000,00	40.000,00	40.000,00	160.000,00
665 - 4.4.90.51.00	0,00	40.000,00	40.000,00	40.000,00	40.000,00	160.000,00
118 - MSC - 1.700.0000 Recursos de Convênios do Governo Federal	0,00	40.000,00	40.000,00	40.000,00	40.000,00	160.000,00
Função: 15 - Urbanismo	0,00	4.548.000,00	11.894.120,00	27.412.000,00	21.337.000,00	65.191.120,00
Subfunção: 122 - Administração Geral	0,00	2.468.000,00	4.170.720,00	3.600.000,00	4.140.000,00	14.378.720,00
Programa: 1501 - GESTÃO ADMINISTRATIVA DA SECRETARIA DE INFRA ESTRUTURA	0,00	2.458.000,00	4.160.720,00	3.590.000,00	4.130.000,00	14.338.720,00
Ação: 2.853 - MANUTENÇÃO DA SECRETARIA DE INFRA ESTRUTURA	0,00	2.458.000,00	4.160.720,00	3.590.000,00	4.130.000,00	14.338.720,00
666 - 3.1.90.04.00	0,00	40.000,00	40.000,00	20.000,00	20.000,00	120.000,00



Demonstrativo de Compatibilidade entre PPA e LOA

PPA 2022 - 2025 - Valores em R\$

	Valor global	2022	2023	2024	2025	Total
101 - MSC - 1.501.0000 Recursos Próprios	0,00	40.000,00	40.000,00	20.000,00	20.000,00	120.000,00
667 - 3.1.90.11.00	0,00	500.000,00	500.000,00	500.000,00	300.000,00	1.800.000,00
101 - MSC - 1.501.0000 Recursos Próprios	0,00	500.000,00	500.000,00	500.000,00	300.000,00	1.800.000,00
668 - 3.1.90.13.00	0,00	40.000,00	120.000,00	80.000,00	80.000,00	320.000,00
101 - MSC - 1.501.0000 Recursos Próprios	0,00	40.000,00	120.000,00	80.000,00	80.000,00	320.000,00
669 - 3.1.90.94.00	0,00	27.000,00	30.000,00	35.000,00	60.000,00	152.000,00
101 - MSC - 1.501.0000 Recursos Próprios	0,00	27.000,00	30.000,00	35.000,00	60.000,00	152.000,00
670 - 3.1.91.13.00	0,00	20.000,00	40.000,00	40.000,00	50.000,00	150.000,00
101 - MSC - 1.501.0000 Recursos Próprios	0,00	20.000,00	40.000,00	40.000,00	50.000,00	150.000,00
671 - 3.3.90.08.00	0,00	10.000,00	200.000,00	100.000,00	100.000,00	410.000,00
101 - MSC - 1.501.0000 Recursos Próprios	0,00	10.000,00	200.000,00	100.000,00	100.000,00	410.000,00
672 - 3.3.90.14.00	0,00	13.000,00	13.000,00	5.000,00	10.000,00	41.000,00
101 - MSC - 1.501.0000 Recursos Próprios	0,00	13.000,00	13.000,00	5.000,00	10.000,00	41.000,00
673 - 3.3.90.30.00	0,00	1.145.000,00	1.700.000,00	1.950.000,00	2.200.000,00	6.995.000,00
101 - MSC - 1.501.0000 Recursos Próprios	0,00	1.145.000,00	1.700.000,00	1.950.000,00	2.200.000,00	6.995.000,00
674 - 3.3.90.34.00	0,00	5.000,00	5.000,00	5.000,00	5.000,00	20.000,00
101 - MSC - 1.501.0000 Recursos Próprios	0,00	5.000,00	5.000,00	5.000,00	5.000,00	20.000,00
675 - 3.3.90.36.00	0,00	120.000,00	357.720,00	350.000,00	500.000,00	1.327.720,00
101 - MSC - 1.501.0000 Recursos Próprios	0,00	120.000,00	357.720,00	350.000,00	500.000,00	1.327.720,00
676 - 3.3.90.37.00	0,00	5.000,00	5.000,00	5.000,00	5.000,00	20.000,00
101 - MSC - 1.501.0000 Recursos Próprios	0,00	5.000,00	5.000,00	5.000,00	5.000,00	20.000,00
677 - 3.3.90.39.00	0,00	532.000,00	1.000.000,00	450.000,00	750.000,00	2.732.000,00
101 - MSC - 1.501.0000 Recursos Próprios	0,00	532.000,00	1.000.000,00	450.000,00	750.000,00	2.732.000,00
678 - 3.3.90.47.00	0,00	1.000,00	150.000,00	50.000,00	50.000,00	251.000,00
101 - MSC - 1.501.0000 Recursos Próprios	0,00	1.000,00	150.000,00	50.000,00	50.000,00	251.000,00
Programa: 1502 - MODERNIZAÇÃO DOS SERVIÇOS PUBLICOS	0,00	10.000,00	10.000,00	10.000,00	10.000,00	40.000,00
Ação: 1.288 - AQUISIÇÃO DE MÁQUINAS, VEÍCULOS E EQUIPAMENTOS PARA	0,00	10.000,00	10.000,00	10.000,00	10.000,00	40.000,00
679 - 4.4.90.52.00	0,00	10.000,00	10.000,00	10.000,00	10.000,00	40.000,00
101 - MSC - 1.501.0000 Recursos Próprios	0,00	10.000,00	10.000,00	10.000,00	10.000,00	40.000,00
Subfunção: 451 - Infra-Estrutura Urbana	0,00	1.970.000,00	6.853.400,00	23.222.000,00	16.807.000,00	48.852.400,00
Programa: 1503 - INFRA ESTRUTURA URBANA	0,00	1.970.000,00	6.853.400,00	23.222.000,00	16.807.000,00	48.852.400,00
Ação: 1.39 - CONSTRUÇÃO, REFORMA E/OU AMPLIAÇÃO DE CEMITÉRIO	0,00	5.000,00	5.000,00	5.000,00	5.000,00	20.000,00
680 - 4.4.90.51.00	0,00	5.000,00	5.000,00	5.000,00	5.000,00	20.000,00
101 - MSC - 1.501.0000 Recursos Próprios	0,00	5.000,00	5.000,00	5.000,00	5.000,00	20.000,00
Ação: 1.40 - EXECUÇÃO DE OBRAS DE INFRA-ESTRUTURA	0,00	60.000,00	60.000,00	60.000,00	60.000,00	240.000,00
681 - 4.4.90.51.00	0,00	60.000,00	60.000,00	60.000,00	60.000,00	240.000,00
101 - MSC - 1.501.0000 Recursos Próprios	0,00	60.000,00	60.000,00	60.000,00	60.000,00	240.000,00



Demonstrativo de Compatibilidade entre PPA e LOA

PPA 2022 - 2025 - Valores em R\$

	Valor global	2022	2023	2024	2025	Total
118 - MSC - 1.700.0000 Recursos de Convênios do Governo Federal	0,00	40.000,00	40.000,00	40.000,00	40.000,00	160.000,00
Ação: 1.41 - REFORMA E MANUTENÇÃO DO PORTAL DE CHÃ GRANDE	0,00	10.000,00	10.000,00	10.000,00	10.000,00	40.000,00
682 - 4.4.90.51.00	0,00	10.000,00	10.000,00	10.000,00	10.000,00	40.000,00
101 - MSC - 1.501.0000 Recursos Próprios	0,00	10.000,00	10.000,00	10.000,00	10.000,00	40.000,00
Ação: 1.50 - OBRAS DE PAVIMENTAÇÃO DE VIAS E ACESSOS	0,00	1.334.000,00	5.626.400,00	15.780.000,00	8.675.000,00	31.415.400,00
683 - 4.4.90.51.00	0,00	1.334.000,00	5.626.400,00	15.780.000,00	8.675.000,00	31.415.400,00
101 - MSC - 1.501.0000 Recursos Próprios	0,00	127.000,00	100.000,00	300.000,00	150.000,00	677.000,00
118 - MSC - 1.700.0000 Recursos de Convênios do Governo Federal	0,00	107.000,00	680.000,00	680.000,00	700.000,00	2.167.000,00
130 - MSC - 1.754.0000 Recursos de Operações de Crédito	0,00	1.000.000,00	1.000.000,00	12.000.000,00	4.600.000,00	18.600.000,00
133 - MSC - 1.701.0000 Recursos de Convênios do Governo Estadual	0,00	100.000,00	3.846.400,00	2.800.000,00	3.225.000,00	9.971.400,00
Ação: 1.70 - OBRAS DE CALÇAMENTO, MEIO FIO E AFINS, EM DIVERSAS LOCALIDADES	0,00	314.000,00	800.000,00	1.050.000,00	1.700.000,00	3.864.000,00
684 - 4.4.90.51.00	0,00	314.000,00	800.000,00	1.050.000,00	1.700.000,00	3.864.000,00
101 - MSC - 1.501.0000 Recursos Próprios	0,00	64.000,00	100.000,00	500.000,00	200.000,00	864.000,00
118 - MSC - 1.700.0000 Recursos de Convênios do Governo Federal	0,00	250.000,00	700.000,00	550.000,00	1.500.000,00	3.000.000,00
Ação: 1.79 - EXECUÇÃO DE OBRAS DE MUROS, ESCADARIAS, RAMPAS E ACESSOS	0,00	100.000,00	100.000,00	6.200.000,00	6.240.000,00	12.640.000,00
685 - 4.4.90.51.00	0,00	100.000,00	100.000,00	6.200.000,00	6.240.000,00	12.640.000,00
101 - MSC - 1.501.0000 Recursos Próprios	0,00	80.000,00	80.000,00	80.000,00	80.000,00	320.000,00
118 - MSC - 1.700.0000 Recursos de Convênios do Governo Federal	0,00	20.000,00	20.000,00	20.000,00	60.000,00	120.000,00
130 - MSC - 1.754.0000 Recursos de Operações de Crédito	0,00	0,00	0,00	6.100.000,00	6.100.000,00	12.200.000,00
Ação: 1.85 - EXECUÇÃO DE OBRAS DE PONTES, BUEIROS, PONTILHÕES, PASSAGENS	0,00	16.000,00	16.000,00	16.000,00	16.000,00	64.000,00
686 - 4.4.90.51.00	0,00	16.000,00	16.000,00	16.000,00	16.000,00	64.000,00
101 - MSC - 1.501.0000 Recursos Próprios	0,00	16.000,00	16.000,00	16.000,00	16.000,00	64.000,00
Ação: 2.93 - REPOSIÇÃO E CONserto DE CALÇAMENTO	0,00	81.000,00	181.000,00	61.000,00	61.000,00	384.000,00
687 - 3.3.90.30.00	0,00	1.000,00	1.000,00	1.000,00	1.000,00	4.000,00
101 - MSC - 1.501.0000 Recursos Próprios	0,00	1.000,00	1.000,00	1.000,00	1.000,00	4.000,00
688 - 3.3.90.36.00	0,00	50.000,00	150.000,00	50.000,00	50.000,00	300.000,00
101 - MSC - 1.501.0000 Recursos Próprios	0,00	50.000,00	150.000,00	50.000,00	50.000,00	300.000,00
689 - 3.3.90.39.00	0,00	30.000,00	30.000,00	10.000,00	10.000,00	80.000,00
101 - MSC - 1.501.0000 Recursos Próprios	0,00	30.000,00	30.000,00	10.000,00	10.000,00	80.000,00
Ação: 2.866 - MANUTENÇÃO DE MUROS, ESCADARIAS, RAMPAS E ACESSOS PÚBLICOS	0,00	35.000,00	35.000,00	25.000,00	25.000,00	120.000,00
962 - 3.3.90.30.00	0,00	10.000,00	10.000,00	10.000,00	10.000,00	40.000,00
101 - MSC - 1.501.0000 Recursos Próprios	0,00	10.000,00	10.000,00	10.000,00	10.000,00	40.000,00
963 - 3.3.90.36.00	0,00	10.000,00	10.000,00	10.000,00	10.000,00	40.000,00
101 - MSC - 1.501.0000 Recursos Próprios	0,00	10.000,00	10.000,00	10.000,00	10.000,00	40.000,00
964 - 3.3.90.39.00	0,00	15.000,00	15.000,00	5.000,00	5.000,00	40.000,00
101 - MSC - 1.501.0000 Recursos Próprios	0,00	15.000,00	15.000,00	5.000,00	5.000,00	40.000,00



Demonstrativo de Compatibilidade entre PPA e LOA

PPA 2022 - 2025 - Valores em R\$

	Valor global	2022	2023	2024	2025	Total
Ação: 2.867 - MANUTENÇÃO DE PONTES, BUEIROS, PONTILHÕES E PASSAGENS	0,00	15.000,00	20.000,00	15.000,00	15.000,00	65.000,00
965 - 3.3.90.30.00	0,00	5.000,00	5.000,00	5.000,00	5.000,00	20.000,00
101 - MSC - 1.501.0000 Recursos Próprios	0,00	5.000,00	5.000,00	5.000,00	5.000,00	20.000,00
966 - 3.3.90.36.00	0,00	5.000,00	10.000,00	5.000,00	5.000,00	25.000,00
101 - MSC - 1.501.0000 Recursos Próprios	0,00	5.000,00	10.000,00	5.000,00	5.000,00	25.000,00
967 - 3.3.90.39.00	0,00	5.000,00	5.000,00	5.000,00	5.000,00	20.000,00
101 - MSC - 1.501.0000 Recursos Próprios	0,00	5.000,00	5.000,00	5.000,00	5.000,00	20.000,00
Subfunção: 452 - Serviços Urbanos	0,00	70.000,00	350.000,00	70.000,00	70.000,00	560.000,00
Programa: 1502 - MODERNIZAÇÃO DOS SERVIÇOS PUBLICOS	0,00	70.000,00	350.000,00	70.000,00	70.000,00	560.000,00
Ação: 2.88 - MANUTENÇÃO DE PRÉDIOS PÚBLICOS	0,00	70.000,00	350.000,00	70.000,00	70.000,00	560.000,00
690 - 3.3.90.30.00	0,00	10.000,00	100.000,00	20.000,00	20.000,00	150.000,00
101 - MSC - 1.501.0000 Recursos Próprios	0,00	10.000,00	100.000,00	20.000,00	20.000,00	150.000,00
691 - 3.3.90.36.00	0,00	50.000,00	100.000,00	20.000,00	20.000,00	190.000,00
101 - MSC - 1.501.0000 Recursos Próprios	0,00	50.000,00	100.000,00	20.000,00	20.000,00	190.000,00
692 - 3.3.90.39.00	0,00	10.000,00	150.000,00	30.000,00	30.000,00	220.000,00
101 - MSC - 1.501.0000 Recursos Próprios	0,00	10.000,00	150.000,00	30.000,00	30.000,00	220.000,00
Subfunção: 813 - Lazer	0,00	40.000,00	520.000,00	520.000,00	320.000,00	1.400.000,00
Programa: 1503 - INFRA ESTRUTURA URBANA	0,00	40.000,00	520.000,00	520.000,00	320.000,00	1.400.000,00
Ação: 1.42 - OBRAS DE PRAÇAS, PARQUES, JARDINS E ÁREAS DE LAZER PÚBLICAS	0,00	40.000,00	520.000,00	520.000,00	320.000,00	1.400.000,00
693 - 4.4.90.51.00	0,00	40.000,00	520.000,00	520.000,00	320.000,00	1.400.000,00
101 - MSC - 1.501.0000 Recursos Próprios	0,00	20.000,00	20.000,00	20.000,00	20.000,00	80.000,00
118 - MSC - 1.700.0000 Recursos de Convênios do Governo Federal	0,00	20.000,00	500.000,00	500.000,00	300.000,00	1.320.000,00
Função: 16 - Habitação	0,00	30.000,00	30.000,00	30.000,00	120.000,00	210.000,00
Subfunção: 482 - Habitação Urbana	0,00	30.000,00	30.000,00	30.000,00	120.000,00	210.000,00
Programa: 1601 - HABITAÇÃO POPULAR	0,00	30.000,00	30.000,00	30.000,00	120.000,00	210.000,00
Ação: 1.43 - EXECUÇÃO DE OBRAS PARA HABITAÇÃO	0,00	30.000,00	30.000,00	30.000,00	120.000,00	210.000,00
694 - 4.4.90.51.00	0,00	30.000,00	30.000,00	30.000,00	120.000,00	210.000,00
101 - MSC - 1.501.0000 Recursos Próprios	0,00	10.000,00	10.000,00	10.000,00	10.000,00	40.000,00
118 - MSC - 1.700.0000 Recursos de Convênios do Governo Federal	0,00	20.000,00	20.000,00	20.000,00	110.000,00	170.000,00
Função: 17 - Saneamento	0,00	290.000,00	615.000,00	456.000,00	456.000,00	1.817.000,00
Subfunção: 511 - Saneamento Básico Rural	0,00	30.000,00	210.000,00	210.000,00	210.000,00	660.000,00
Programa: 1701 - SANEAMENTO RURAL SIMPLIFICADO	0,00	30.000,00	210.000,00	210.000,00	210.000,00	660.000,00
Ação: 1.44 - CONSTRUÇÃO E REFORMA DE PRIVADAS HIGIÊNICAS	0,00	30.000,00	210.000,00	210.000,00	210.000,00	660.000,00
695 - 4.4.90.51.00	0,00	30.000,00	210.000,00	210.000,00	210.000,00	660.000,00
101 - MSC - 1.501.0000 Recursos Próprios	0,00	10.000,00	10.000,00	10.000,00	10.000,00	40.000,00
118 - MSC - 1.700.0000 Recursos de Convênios do Governo Federal	0,00	20.000,00	200.000,00	200.000,00	200.000,00	620.000,00
Subfunção: 512 - Saneamento Básico Urbano	0,00	260.000,00	405.000,00	246.000,00	246.000,00	1.157.000,00



Demonstrativo de Compatibilidade entre PPA e LOA

PPA 2022 - 2025 - Valores em R\$

	Valor global	2022	2023	2024	2025	Total
Programa: 1702 - SANEAMENTO URBANO	0,00	260.000,00	405.000,00	246.000,00	246.000,00	1.157.000,00
Ação: 1.45 - EXECUÇÃO DE OBRAS DE SANEAMENTO	0,00	185.000,00	330.000,00	230.000,00	230.000,00	975.000,00
696 - 4.4.90.51.00	0,00	185.000,00	330.000,00	230.000,00	230.000,00	975.000,00
101 - MSC - 1.501.0000 Recursos Próprios	0,00	20.000,00	30.000,00	30.000,00	30.000,00	110.000,00
118 - MSC - 1.700.0000 Recursos de Convênios do Governo Federal	0,00	165.000,00	300.000,00	200.000,00	200.000,00	865.000,00
Ação: 2.89 - MANUTENÇÃO DO SANEAMENTO BÁSICO	0,00	75.000,00	75.000,00	16.000,00	16.000,00	182.000,00
697 - 3.3.90.30.00	0,00	1.000,00	1.000,00	1.000,00	1.000,00	4.000,00
101 - MSC - 1.501.0000 Recursos Próprios	0,00	1.000,00	1.000,00	1.000,00	1.000,00	4.000,00
698 - 3.3.90.36.00	0,00	40.000,00	40.000,00	5.000,00	5.000,00	90.000,00
101 - MSC - 1.501.0000 Recursos Próprios	0,00	40.000,00	40.000,00	5.000,00	5.000,00	90.000,00
699 - 3.3.90.39.00	0,00	34.000,00	34.000,00	10.000,00	10.000,00	88.000,00
101 - MSC - 1.501.0000 Recursos Próprios	0,00	34.000,00	34.000,00	10.000,00	10.000,00	88.000,00
Função: 25 - Energia	0,00	20.000,00	20.000,00	170.000,00	220.000,00	430.000,00
Subfunção: 752 - Energia Elétrica	0,00	20.000,00	20.000,00	170.000,00	220.000,00	430.000,00
Programa: 2501 - ELETRIFICAÇÃO RURAL E ILUMINAÇÃO PÚBLICA	0,00	20.000,00	20.000,00	170.000,00	220.000,00	430.000,00
Ação: 1.47 - ILUMINAÇÃO DA PE-71	0,00	20.000,00	20.000,00	170.000,00	220.000,00	430.000,00
700 - 4.4.90.51.00	0,00	20.000,00	20.000,00	120.000,00	170.000,00	330.000,00
101 - MSC - 1.501.0000 Recursos Próprios	0,00	20.000,00	20.000,00	20.000,00	20.000,00	80.000,00
175 - MSC - 1.751.0000 - Contribuição de Iluminação Pública - COSIP	0,00	0,00	0,00	100.000,00	150.000,00	250.000,00
1072 - 4.4.90.52.00	0,00	0,00	0,00	50.000,00	50.000,00	100.000,00
175 - MSC - 1.751.0000 - Contribuição de Iluminação Pública - COSIP	0,00	0,00	0,00	50.000,00	50.000,00	100.000,00
Função: 26 - Transporte	0,00	171.000,00	281.000,00	461.000,00	1.400.000,00	2.313.000,00
Subfunção: 782 - Transporte Rodoviário	0,00	171.000,00	281.000,00	461.000,00	1.400.000,00	2.313.000,00
Programa: 2601 - AMPLIAÇÃO DE TERMINAIS RODOVIÁRIOS E SINALIZAÇÃO URBANA	0,00	50.000,00	160.000,00	250.000,00	310.000,00	770.000,00
Ação: 1.48 - ILUMINAÇÃO DA PE-71	0,00	50.000,00	160.000,00	250.000,00	310.000,00	770.000,00
701 - 4.4.90.51.00	0,00	50.000,00	160.000,00	250.000,00	310.000,00	770.000,00
101 - MSC - 1.501.0000 Recursos Próprios	0,00	10.000,00	10.000,00	10.000,00	10.000,00	40.000,00
118 - MSC - 1.700.0000 Recursos de Convênios do Governo Federal	0,00	40.000,00	150.000,00	140.000,00	200.000,00	530.000,00
175 - MSC - 1.751.0000 - Contribuição de Iluminação Pública - COSIP	0,00	0,00	0,00	100.000,00	100.000,00	200.000,00
Programa: 2602 - RODOVIAS E ESTRADAS VICINAIS	0,00	121.000,00	121.000,00	211.000,00	1.090.000,00	1.543.000,00
Ação: 1.49 - EXECUÇÃO DE OBRAS RODOVIÁRIAS	0,00	50.000,00	50.000,00	50.000,00	110.000,00	260.000,00
702 - 4.4.90.51.00	0,00	50.000,00	50.000,00	50.000,00	110.000,00	260.000,00
101 - MSC - 1.501.0000 Recursos Próprios	0,00	10.000,00	10.000,00	10.000,00	10.000,00	40.000,00
118 - MSC - 1.700.0000 Recursos de Convênios do Governo Federal	0,00	40.000,00	40.000,00	40.000,00	100.000,00	220.000,00
Ação: 2.91 - MANUTENÇÃO DE RODOVIAS E ACESSOS VIÁRIOS	0,00	71.000,00	71.000,00	161.000,00	980.000,00	1.273.000,00
703 - 3.3.90.30.00	0,00	1.000,00	1.000,00	1.000,00	20.000,00	23.000,00
101 - MSC - 1.501.0000 Recursos Próprios	0,00	1.000,00	1.000,00	1.000,00	20.000,00	23.000,00

Acesse em: https://tce.ce.gov.br/validadorDoc.aspx?tipo_documento=CP3132-7108a199ceac

Documento Digitalizado por SANDRO CORREIA DOS SANTOS



Demonstrativo de Compatibilidade entre PPA e LOA

PPA 2022 - 2025 - Valores em R\$

	Valor global	2022	2023	2024	2025	Total
704 - 3.3.90.36.00	0,00	40.000,00	40.000,00	10.000,00	10.000,00	100.000,00
101 - MSC - 1.501.0000 Recursos Próprios	0,00	40.000,00	40.000,00	10.000,00	10.000,00	100.000,00
705 - 3.3.90.39.00	0,00	30.000,00	30.000,00	150.000,00	950.000,00	1.160.000,00
101 - MSC - 1.501.0000 Recursos Próprios	0,00	30.000,00	30.000,00	150.000,00	950.000,00	1.160.000,00
Unidade orçamentária: 9001 - SECRETARIA DE AGRICULTURA	0,00	1.523.000,00	2.232.000,00	1.652.000,00	2.477.000,00	7.884.000,00
Função: 20 - Agricultura	0,00	1.518.000,00	2.227.000,00	1.647.000,00	2.472.000,00	7.864.000,00
Subfunção: 122 - Administração Geral	0,00	1.309.000,00	2.018.000,00	1.373.000,00	2.198.000,00	6.898.000,00
Programa: 2001 - GESTÃO DA SECRETARIA DE AGRICULTURA	0,00	1.309.000,00	2.018.000,00	1.373.000,00	2.198.000,00	6.898.000,00
Ação: 1.268 - AQUISIÇÃO DE MÓVEIS, MÁQUINAS E EQUIPAMENTOS PARA SECRETARIA	0,00	10.000,00	10.000,00	10.000,00	10.000,00	40.000,00
706 - 4.4.90.52.00	0,00	10.000,00	10.000,00	10.000,00	10.000,00	40.000,00
101 - MSC - 1.501.0000 Recursos Próprios	0,00	10.000,00	10.000,00	10.000,00	10.000,00	40.000,00
Ação: 2.854 - MANUTENÇÃO DA SECRETARIA DE AGRICULTURA	0,00	1.299.000,00	2.008.000,00	1.363.000,00	2.188.000,00	6.858.000,00
707 - 3.1.90.04.00	0,00	40.000,00	40.000,00	20.000,00	20.000,00	120.000,00
101 - MSC - 1.501.0000 Recursos Próprios	0,00	40.000,00	40.000,00	20.000,00	20.000,00	120.000,00
708 - 3.1.90.11.00	0,00	200.000,00	250.000,00	300.000,00	200.000,00	950.000,00
101 - MSC - 1.501.0000 Recursos Próprios	0,00	200.000,00	250.000,00	300.000,00	200.000,00	950.000,00
709 - 3.1.90.13.00	0,00	20.000,00	60.000,00	60.000,00	60.000,00	200.000,00
101 - MSC - 1.501.0000 Recursos Próprios	0,00	20.000,00	60.000,00	60.000,00	60.000,00	200.000,00
710 - 3.1.90.94.00	0,00	11.000,00	20.000,00	20.000,00	20.000,00	71.000,00
101 - MSC - 1.501.0000 Recursos Próprios	0,00	11.000,00	20.000,00	20.000,00	20.000,00	71.000,00
711 - 3.1.91.13.00	0,00	10.000,00	20.000,00	20.000,00	20.000,00	70.000,00
101 - MSC - 1.501.0000 Recursos Próprios	0,00	10.000,00	20.000,00	20.000,00	20.000,00	70.000,00
712 - 3.3.90.08.00	0,00	10.000,00	10.000,00	10.000,00	10.000,00	40.000,00
101 - MSC - 1.501.0000 Recursos Próprios	0,00	10.000,00	10.000,00	10.000,00	10.000,00	40.000,00
713 - 3.3.90.14.00	0,00	7.000,00	7.000,00	7.000,00	7.000,00	28.000,00
101 - MSC - 1.501.0000 Recursos Próprios	0,00	7.000,00	7.000,00	7.000,00	7.000,00	28.000,00
714 - 3.3.90.30.00	0,00	680.000,00	800.000,00	750.000,00	1.300.000,00	3.530.000,00
101 - MSC - 1.501.0000 Recursos Próprios	0,00	680.000,00	800.000,00	750.000,00	1.300.000,00	3.530.000,00
715 - 3.3.90.36.00	0,00	185.000,00	300.000,00	75.000,00	150.000,00	710.000,00
101 - MSC - 1.501.0000 Recursos Próprios	0,00	185.000,00	300.000,00	75.000,00	150.000,00	710.000,00
716 - 3.3.90.39.00	0,00	135.000,00	500.000,00	100.000,00	400.000,00	1.135.000,00
101 - MSC - 1.501.0000 Recursos Próprios	0,00	135.000,00	500.000,00	100.000,00	400.000,00	1.135.000,00
717 - 3.3.90.47.00	0,00	1.000,00	1.000,00	1.000,00	1.000,00	4.000,00
101 - MSC - 1.501.0000 Recursos Próprios	0,00	1.000,00	1.000,00	1.000,00	1.000,00	4.000,00
Subfunção: 605 - Abastecimento	0,00	67.000,00	67.000,00	67.000,00	67.000,00	270.000,00
Programa: 2011 - ABASTECIMENTO DE QUALIDADE	0,00	67.000,00	67.000,00	67.000,00	67.000,00	270.000,00
Ação: 1.58 - INVESTIMENTO EM FEIRAS, MATADOUROS E AFINS, FAVORECENDO A	0,00	35.000,00	35.000,00	35.000,00	35.000,00	140.000,00

Documento Assinado Digitalmente por: SANDRO CORREA DOS SANTOS
 Acesso em: https://eic.ice.pe.gov.br/cpp/validaDoc.seam?codigo_documento=72669-40e0-7108af99ceac



Demonstrativo de Compatibilidade entre PPA e LOA

PPA 2022 - 2025 - Valores em R\$

		Valor global	2022	2023	2024	2025	Total
718 - 4.4.90.51.00		0,00	35.000,00	35.000,00	35.000,00	35.000,00	140.000,00
101 - MSC - 1.501.0000 Recursos Próprios		0,00	15.000,00	15.000,00	15.000,00	15.000,00	60.000,00
118 - MSC - 1.700.0000 Recursos de Convênios do Governo Federal		0,00	20.000,00	20.000,00	20.000,00	20.000,00	80.000,00
Ação:	2.101 - MANUTENÇÃO DO ABASTECIMENTO DE PRODUTOS PRIMÁRIOS	0,00	32.000,00	32.000,00	32.000,00	32.000,00	128.000,00
719 - 3.3.90.30.00		0,00	1.000,00	1.000,00	1.000,00	1.000,00	4.000,00
101 - MSC - 1.501.0000 Recursos Próprios		0,00	1.000,00	1.000,00	1.000,00	1.000,00	4.000,00
720 - 3.3.90.36.00		0,00	20.000,00	20.000,00	20.000,00	20.000,00	80.000,00
101 - MSC - 1.501.0000 Recursos Próprios		0,00	20.000,00	20.000,00	20.000,00	20.000,00	80.000,00
721 - 3.3.90.37.00		0,00	1.000,00	1.000,00	1.000,00	1.000,00	4.000,00
101 - MSC - 1.501.0000 Recursos Próprios		0,00	1.000,00	1.000,00	1.000,00	1.000,00	4.000,00
722 - 3.3.90.39.00		0,00	10.000,00	10.000,00	10.000,00	10.000,00	40.000,00
101 - MSC - 1.501.0000 Recursos Próprios		0,00	10.000,00	10.000,00	10.000,00	10.000,00	40.000,00
Subfunção:	606 - Extensão Rural	0,00	5.000,00	5.000,00	5.000,00	5.000,00	20.000,00
Programa:	2003 - AGRICULTURA FAMILIAR	0,00	5.000,00	5.000,00	5.000,00	5.000,00	20.000,00
Ação:	1.55 - OBRAS PARA AGRICULTURA FAMILIAR	0,00	5.000,00	5.000,00	5.000,00	5.000,00	20.000,00
723 - 4.4.90.51.00		0,00	5.000,00	5.000,00	5.000,00	5.000,00	20.000,00
101 - MSC - 1.501.0000 Recursos Próprios		0,00	5.000,00	5.000,00	5.000,00	5.000,00	20.000,00
Subfunção:	607 - Irrigação	0,00	13.000,00	13.000,00	13.000,00	13.000,00	52.000,00
Programa:	2008 - AGRICULTURA IRRIGADA	0,00	13.000,00	13.000,00	13.000,00	13.000,00	52.000,00
Ação:	1.56 - EXECUÇÃO DE OBRAS E INSTALAÇÕES PARA IRRIGAÇÃO	0,00	5.000,00	5.000,00	5.000,00	5.000,00	20.000,00
724 - 4.4.90.51.00		0,00	5.000,00	5.000,00	5.000,00	5.000,00	20.000,00
101 - MSC - 1.501.0000 Recursos Próprios		0,00	5.000,00	5.000,00	5.000,00	5.000,00	20.000,00
Ação:	2.100 - MANUTENÇÃO DAS AÇÕES VINCULADAS A AGRICULTURA IRRIGADA	0,00	8.000,00	8.000,00	8.000,00	8.000,00	32.000,00
725 - 3.3.90.30.00		0,00	1.000,00	1.000,00	1.000,00	1.000,00	4.000,00
101 - MSC - 1.501.0000 Recursos Próprios		0,00	1.000,00	1.000,00	1.000,00	1.000,00	4.000,00
726 - 3.3.90.32.00		0,00	1.000,00	1.000,00	1.000,00	1.000,00	4.000,00
101 - MSC - 1.501.0000 Recursos Próprios		0,00	1.000,00	1.000,00	1.000,00	1.000,00	4.000,00
727 - 3.3.90.36.00		0,00	5.000,00	5.000,00	5.000,00	5.000,00	20.000,00
101 - MSC - 1.501.0000 Recursos Próprios		0,00	5.000,00	5.000,00	5.000,00	5.000,00	20.000,00
728 - 3.3.90.39.00		0,00	1.000,00	1.000,00	1.000,00	1.000,00	4.000,00
101 - MSC - 1.501.0000 Recursos Próprios		0,00	1.000,00	1.000,00	1.000,00	1.000,00	4.000,00
Subfunção:	608 - Promoção da Produção Agropecuária	0,00	121.000,00	121.000,00	186.000,00	186.000,00	614.000,00
Programa:	2002 - APOIO AO DESENVOLVIMENTO DO SETOR AGROPECUÁRIO	0,00	35.000,00	35.000,00	120.000,00	120.000,00	310.000,00
Ação:	1.52 - AQUISIÇÃO DE MÓVEIS, MÁQUINAS E EQUIPAMENTOS AGRÍCOLAS	0,00	35.000,00	35.000,00	120.000,00	120.000,00	310.000,00
729 - 4.4.90.52.00		0,00	35.000,00	35.000,00	120.000,00	120.000,00	310.000,00
101 - MSC - 1.501.0000 Recursos Próprios		0,00	15.000,00	15.000,00	100.000,00	100.000,00	310.000,00
118 - MSC - 1.700.0000 Recursos de Convênios do Governo Federal		0,00	20.000,00	20.000,00	20.000,00	20.000,00	80.000,00

Documentação solicitada por SANDRO CORREIA DOS SANTOS em 15/09/2023 às 14:40:19. Acesso em: https://tce-pe.gov.br/validador/validador_documento.php?id_documento=423-7108at99ccac



Demonstrativo de Compatibilidade entre PPA e LOA

PPA 2022 - 2025 - Valores em R\$

	Valor global	2022	2023	2024	2025	Total
Programa: 2003 - AGRICULTURA FAMILIAR	0,00	45.000,00	45.000,00	25.000,00	25.000,00	140.000,00
Ação: 2.95 - MANUTENÇÃO DAS AÇÕES VINCULADAS A AGRICULTURA FAMILIAR E	0,00	45.000,00	45.000,00	25.000,00	25.000,00	140.000,00
730 - 3.3.90.30.00	0,00	30.000,00	30.000,00	10.000,00	10.000,00	80.000,00
101 - MSC - 1.501.0000 Recursos Próprios	0,00	30.000,00	30.000,00	10.000,00	10.000,00	80.000,00
731 - 3.3.90.32.00	0,00	5.000,00	5.000,00	5.000,00	5.000,00	20.000,00
101 - MSC - 1.501.0000 Recursos Próprios	0,00	5.000,00	5.000,00	5.000,00	5.000,00	20.000,00
732 - 3.3.90.36.00	0,00	5.000,00	5.000,00	5.000,00	5.000,00	20.000,00
101 - MSC - 1.501.0000 Recursos Próprios	0,00	5.000,00	5.000,00	5.000,00	5.000,00	20.000,00
733 - 3.3.90.39.00	0,00	5.000,00	5.000,00	5.000,00	5.000,00	20.000,00
101 - MSC - 1.501.0000 Recursos Próprios	0,00	5.000,00	5.000,00	5.000,00	5.000,00	20.000,00
Programa: 2004 - PRODUÇÃO E DISTRIBUIÇÃO DE SEMENTES E MUDAS	0,00	13.000,00	13.000,00	13.000,00	13.000,00	52.000,00
Ação: 2.96 - APOIO AO CAMPONÊS	0,00	13.000,00	13.000,00	13.000,00	13.000,00	52.000,00
734 - 3.3.90.30.00	0,00	1.000,00	1.000,00	1.000,00	1.000,00	4.000,00
101 - MSC - 1.501.0000 Recursos Próprios	0,00	1.000,00	1.000,00	1.000,00	1.000,00	4.000,00
735 - 3.3.90.32.00	0,00	10.000,00	10.000,00	10.000,00	10.000,00	40.000,00
101 - MSC - 1.501.0000 Recursos Próprios	0,00	10.000,00	10.000,00	10.000,00	10.000,00	40.000,00
736 - 3.3.90.36.00	0,00	1.000,00	1.000,00	1.000,00	1.000,00	4.000,00
101 - MSC - 1.501.0000 Recursos Próprios	0,00	1.000,00	1.000,00	1.000,00	1.000,00	4.000,00
737 - 3.3.90.39.00	0,00	1.000,00	1.000,00	1.000,00	1.000,00	4.000,00
101 - MSC - 1.501.0000 Recursos Próprios	0,00	1.000,00	1.000,00	1.000,00	1.000,00	4.000,00
Programa: 2005 - CAMPANHA DE VACINAÇÃO DE ANIMAIS	0,00	9.000,00	9.000,00	9.000,00	9.000,00	36.000,00
Ação: 1.269 - AQUISIÇÃO DE MÓVEIS, MÁQUINAS E EQUIPAMENTOS PARA O	0,00	5.000,00	5.000,00	5.000,00	5.000,00	20.000,00
738 - 4.4.90.52.00	0,00	5.000,00	5.000,00	5.000,00	5.000,00	20.000,00
101 - MSC - 1.501.0000 Recursos Próprios	0,00	5.000,00	5.000,00	5.000,00	5.000,00	20.000,00
Ação: 2.97 - MANUTENÇÃO DAS ATIVIDADES DO PROGRAMA CAMPANHA DE VACINAÇÃO	0,00	4.000,00	4.000,00	4.000,00	4.000,00	16.000,00
739 - 3.3.90.30.00	0,00	1.000,00	1.000,00	1.000,00	1.000,00	4.000,00
101 - MSC - 1.501.0000 Recursos Próprios	0,00	1.000,00	1.000,00	1.000,00	1.000,00	4.000,00
740 - 3.3.90.32.00	0,00	1.000,00	1.000,00	1.000,00	1.000,00	4.000,00
101 - MSC - 1.501.0000 Recursos Próprios	0,00	1.000,00	1.000,00	1.000,00	1.000,00	4.000,00
741 - 3.3.90.36.00	0,00	1.000,00	1.000,00	1.000,00	1.000,00	4.000,00
101 - MSC - 1.501.0000 Recursos Próprios	0,00	1.000,00	1.000,00	1.000,00	1.000,00	4.000,00
742 - 3.3.90.39.00	0,00	1.000,00	1.000,00	1.000,00	1.000,00	4.000,00
101 - MSC - 1.501.0000 Recursos Próprios	0,00	1.000,00	1.000,00	1.000,00	1.000,00	4.000,00
Programa: 2009 - EXPOSIÇÃO, FEIRAS E EVENTOS	0,00	19.000,00	19.000,00	19.000,00	19.000,00	76.000,00
Ação: 1.54 - CONSTRUÇÃO, REFORMA E/OU AMPLIAÇÃO DE IMÓVEIS E INSTALAÇÕES	0,00	5.000,00	5.000,00	5.000,00	5.000,00	20.000,00
743 - 4.4.90.51.00	0,00	5.000,00	5.000,00	5.000,00	5.000,00	20.000,00
101 - MSC - 1.501.0000 Recursos Próprios	0,00	5.000,00	5.000,00	5.000,00	5.000,00	20.000,00



Documento Digitalizado por SANDRO CORREIA DOS SANTOS
 Acesso em: https://cei.ce:804/validaDoc.seam?codigo_documento=5331cc2-d6d-40e-942a-7108af99ccac

Demonstrativo de Compatibilidade entre PPA e LOA

PPA 2022 - 2025 - Valores em R\$

	Valor global	2022	2023	2024	2025	Total
Ação: 2.98 - MANUTENÇÃO DAS AÇÕES VINCULADAS A EXPOSIÇÃO, FEIRAS E EVENTOS	0,00	14.000,00	14.000,00	14.000,00	14.000,00	56.000,00
744 - 3.3.90.30.00	0,00	1.000,00	1.000,00	1.000,00	1.000,00	4.000,00
101 - MSC - 1.501.0000 Recursos Próprios	0,00	1.000,00	1.000,00	1.000,00	1.000,00	4.000,00
745 - 3.3.90.36.00	0,00	3.000,00	3.000,00	3.000,00	3.000,00	12.000,00
101 - MSC - 1.501.0000 Recursos Próprios	0,00	3.000,00	3.000,00	3.000,00	3.000,00	12.000,00
746 - 3.3.90.39.00	0,00	10.000,00	10.000,00	10.000,00	10.000,00	40.000,00
101 - MSC - 1.501.0000 Recursos Próprios	0,00	10.000,00	10.000,00	10.000,00	10.000,00	40.000,00
Subfunção: 609 - Defesa Agropecuária	0,00	3.000,00	3.000,00	3.000,00	3.000,00	12.000,00
Programa: 2012 - COMBATE AO CARAMUJO AFRICANO	0,00	3.000,00	3.000,00	3.000,00	3.000,00	12.000,00
Ação: 2.99 - EXECUÇÃO DE AÇÕES DE COMBATE AO CARAMUJO AFRICANO NO	0,00	3.000,00	3.000,00	3.000,00	3.000,00	12.000,00
747 - 3.3.90.30.00	0,00	1.000,00	1.000,00	1.000,00	1.000,00	4.000,00
101 - MSC - 1.501.0000 Recursos Próprios	0,00	1.000,00	1.000,00	1.000,00	1.000,00	4.000,00
748 - 3.3.90.36.00	0,00	1.000,00	1.000,00	1.000,00	1.000,00	4.000,00
101 - MSC - 1.501.0000 Recursos Próprios	0,00	1.000,00	1.000,00	1.000,00	1.000,00	4.000,00
749 - 3.3.90.39.00	0,00	1.000,00	1.000,00	1.000,00	1.000,00	4.000,00
101 - MSC - 1.501.0000 Recursos Próprios	0,00	1.000,00	1.000,00	1.000,00	1.000,00	4.000,00
Função: 21 - Organização Agrária	0,00	5.000,00	5.000,00	5.000,00	5.000,00	20.000,00
Subfunção: 631 - Reforma Agrária	0,00	5.000,00	5.000,00	5.000,00	5.000,00	20.000,00
Programa: 2101 - INFRA ESTRUTURA PARA ASSENTAMENTO RURAL	0,00	5.000,00	5.000,00	5.000,00	5.000,00	20.000,00
Ação: 1.57 - INFRA-ESTRUTURA RURAL PARA ASSENTAMENTO DE FAMÍLIAS	0,00	5.000,00	5.000,00	5.000,00	5.000,00	20.000,00
750 - 4.4.90.51.00	0,00	5.000,00	5.000,00	5.000,00	5.000,00	20.000,00
101 - MSC - 1.501.0000 Recursos Próprios	0,00	5.000,00	5.000,00	5.000,00	5.000,00	20.000,00
Unidade orçamentária: 9002 - DEPARTAMENTO DE ADMINISTRAÇÃO	0,00	0,00	100.000,00	100.000,00	100.000,00	300.000,00
Função: 4 - Administração	0,00	0,00	100.000,00	100.000,00	100.000,00	300.000,00
Subfunção: 122 - Administração Geral	0,00	0,00	100.000,00	100.000,00	100.000,00	300.000,00
Programa: 402 - GESTÃO DA SECRETARIA DE ADMINISTRAÇÃO	0,00	0,00	100.000,00	100.000,00	100.000,00	300.000,00
Ação: 1.270 - AQUISIÇÃO DE MÓVEIS, MÁQUINAS E EQUIPAMENTOS PARA SECRETARIA	0,00	0,00	100.000,00	100.000,00	100.000,00	300.000,00
1000 - 4.4.90.52.00	0,00	0,00	100.000,00	100.000,00	100.000,00	300.000,00
165 - MSC - 1.930.0000 Alienação de Bens	0,00	0,00	100.000,00	100.000,00	100.000,00	300.000,00
Unidade orçamentária: 10001 - SECRETARIA DE MEIO AMBIENTE	0,00	653.000,00	880.000,00	610.000,00	515.000,00	2.658.000,00
Função: 4 - Administração	0,00	329.000,00	329.000,00	89.000,00	89.000,00	836.000,00
Subfunção: 122 - Administração Geral	0,00	329.000,00	329.000,00	89.000,00	89.000,00	836.000,00
Programa: 1801 - GESTÃO DE POLÍTICAS DE MEIO AMBIENTE E RECURSOS HÍDRICOS	0,00	329.000,00	329.000,00	89.000,00	89.000,00	836.000,00
Ação: 1.272 - AQUISIÇÃO DE MÓVEIS, MÁQUINAS E EQUIPAMENTOS PARA SECRETARIA	0,00	5.000,00	5.000,00	5.000,00	5.000,00	20.000,00
751 - 4.4.90.52.00	0,00	5.000,00	5.000,00	5.000,00	5.000,00	20.000,00
101 - MSC - 1.501.0000 Recursos Próprios	0,00	5.000,00	5.000,00	5.000,00	5.000,00	20.000,00



Demonstrativo de Compatibilidade entre PPA e LOA

PPA 2022 - 2025 - Valores em R\$

	Valor global	2022	2023	2024	2025	Total
Ação: 1.289 - EXECUÇÃO DE OBRAS PARA SECRETARIA DE MEIO AMBIENTE	0,00	5.000,00	5.000,00	5.000,00	5.000,00	20.000,00
752 - 4.4.90.51.00	0,00	5.000,00	5.000,00	5.000,00	5.000,00	20.000,00
101 - MSC - 1.501.0000 Recursos Próprios	0,00	5.000,00	5.000,00	5.000,00	5.000,00	20.000,00
Ação: 2.855 - MANUTENÇÃO DA SECRETARIA DE MEIO AMBIENTE	0,00	319.000,00	319.000,00	79.000,00	79.000,00	796.000,00
753 - 3.1.90.04.00	0,00	5.000,00	5.000,00	5.000,00	5.000,00	20.000,00
101 - MSC - 1.501.0000 Recursos Próprios	0,00	5.000,00	5.000,00	5.000,00	5.000,00	20.000,00
754 - 3.1.90.11.00	0,00	160.000,00	160.000,00	20.000,00	20.000,00	360.000,00
101 - MSC - 1.501.0000 Recursos Próprios	0,00	160.000,00	160.000,00	20.000,00	20.000,00	360.000,00
755 - 3.1.90.13.00	0,00	10.000,00	10.000,00	5.000,00	5.000,00	30.000,00
101 - MSC - 1.501.0000 Recursos Próprios	0,00	10.000,00	10.000,00	5.000,00	5.000,00	30.000,00
756 - 3.1.90.94.00	0,00	50.000,00	50.000,00	10.000,00	10.000,00	120.000,00
101 - MSC - 1.501.0000 Recursos Próprios	0,00	50.000,00	50.000,00	10.000,00	10.000,00	120.000,00
757 - 3.1.91.13.00	0,00	10.000,00	10.000,00	5.000,00	5.000,00	30.000,00
101 - MSC - 1.501.0000 Recursos Próprios	0,00	10.000,00	10.000,00	5.000,00	5.000,00	30.000,00
758 - 3.3.90.08.00	0,00	2.000,00	2.000,00	2.000,00	2.000,00	8.000,00
101 - MSC - 1.501.0000 Recursos Próprios	0,00	2.000,00	2.000,00	2.000,00	2.000,00	8.000,00
759 - 3.3.90.14.00	0,00	2.000,00	2.000,00	2.000,00	2.000,00	8.000,00
101 - MSC - 1.501.0000 Recursos Próprios	0,00	2.000,00	2.000,00	2.000,00	2.000,00	8.000,00
760 - 3.3.90.30.00	0,00	20.000,00	20.000,00	10.000,00	10.000,00	60.000,00
101 - MSC - 1.501.0000 Recursos Próprios	0,00	20.000,00	20.000,00	10.000,00	10.000,00	60.000,00
761 - 3.3.90.36.00	0,00	10.000,00	10.000,00	10.000,00	10.000,00	40.000,00
101 - MSC - 1.501.0000 Recursos Próprios	0,00	10.000,00	10.000,00	10.000,00	10.000,00	40.000,00
762 - 3.3.90.39.00	0,00	50.000,00	50.000,00	10.000,00	10.000,00	120.000,00
101 - MSC - 1.501.0000 Recursos Próprios	0,00	50.000,00	50.000,00	10.000,00	10.000,00	120.000,00
Função: 17 - Saneamento	0,00	16.000,00	16.000,00	16.000,00	16.000,00	64.000,00
Subfunção: 544 - Recursos Hídricos	0,00	16.000,00	16.000,00	16.000,00	16.000,00	64.000,00
Programa: 1704 - ABASTECIMENTO DE AGUA EMERGENCIAL	0,00	16.000,00	16.000,00	16.000,00	16.000,00	64.000,00
Ação: 2.119 - ABASTECIMENTO EMERGENCIAL D'ÁGUA	0,00	16.000,00	16.000,00	16.000,00	16.000,00	64.000,00
763 - 3.3.90.36.00	0,00	15.000,00	15.000,00	15.000,00	15.000,00	60.000,00
101 - MSC - 1.501.0000 Recursos Próprios	0,00	15.000,00	15.000,00	15.000,00	15.000,00	60.000,00
764 - 3.3.90.39.00	0,00	1.000,00	1.000,00	1.000,00	1.000,00	4.000,00
101 - MSC - 1.501.0000 Recursos Próprios	0,00	1.000,00	1.000,00	1.000,00	1.000,00	4.000,00
Função: 18 - Gestão Ambiental	0,00	308.000,00	535.000,00	505.000,00	410.000,00	1.758.000,00
Subfunção: 541 - Preservação e Conservação Ambiental	0,00	224.000,00	374.000,00	364.000,00	264.000,00	1.226.000,00
Programa: 1802 - PRESERVAÇÃO E CONSERVAÇÃO AMBIENTAL	0,00	45.000,00	45.000,00	35.000,00	35.000,00	160.000,00
Ação: 1.69 - CONSTRUÇÃO DE PARQUE ECOLÓGICO	0,00	5.000,00	5.000,00	5.000,00	5.000,00	20.000,00
765 - 4.4.90.51.00	0,00	5.000,00	5.000,00	5.000,00	5.000,00	20.000,00

Assinado Digitalmente por: SANDRO CORREIA DOS SANTOS
 Documento Assinado Digitalmente por: SANDRO CORREIA DOS SANTOS
 Acesso em: https://cnpj.validador.br/validador/validador.asp?codigo=7108af99ceac&id=40e9-d69-40e9-9428-7108af99ceac



Demonstrativo de Compatibilidade entre PPA e LOA

PPA 2022 - 2025 - Valores em R\$

	Valor global	2022	2023	2024	2025	Total
101 - MSC - 1.501.0000 Recursos Próprios	0,00	5.000,00	5.000,00	5.000,00	5.000,00	20.000,00
Ação: 1.273 - AQUISIÇÃO DE MÓVEIS, MÁQUINAS E EQUIPAMENTOS PARA O PARQUE	0,00	10.000,00	10.000,00	10.000,00	10.000,00	40.000,00
766 - 4.4.90.52.00	0,00	10.000,00	10.000,00	10.000,00	10.000,00	40.000,00
101 - MSC - 1.501.0000 Recursos Próprios	0,00	10.000,00	10.000,00	10.000,00	10.000,00	40.000,00
Ação: 2.120 - MANUTENÇÃO DAS ATIVIDADES DO PROGRAMA PRESERVAÇÃO E	0,00	30.000,00	30.000,00	20.000,00	20.000,00	100.000,00
767 - 3.3.90.30.00	0,00	5.000,00	5.000,00	5.000,00	5.000,00	20.000,00
101 - MSC - 1.501.0000 Recursos Próprios	0,00	5.000,00	5.000,00	5.000,00	5.000,00	20.000,00
768 - 3.3.90.36.00	0,00	20.000,00	20.000,00	10.000,00	10.000,00	60.000,00
101 - MSC - 1.501.0000 Recursos Próprios	0,00	20.000,00	20.000,00	10.000,00	10.000,00	60.000,00
769 - 3.3.90.39.00	0,00	5.000,00	5.000,00	5.000,00	5.000,00	20.000,00
101 - MSC - 1.501.0000 Recursos Próprios	0,00	5.000,00	5.000,00	5.000,00	5.000,00	20.000,00
Programa: 1803 - RECICLAGEM E TRATAMENTO DE RESÍDUOS SÓLIDOS	0,00	135.000,00	285.000,00	285.000,00	185.000,00	890.000,00
Ação: 1.53 - OBRAS DIVERSOS P/RECICLAGEM E TRATAMENTO DE RESÍDUOS	0,00	15.000,00	15.000,00	15.000,00	15.000,00	60.000,00
770 - 4.4.90.51.00	0,00	15.000,00	15.000,00	15.000,00	15.000,00	60.000,00
101 - MSC - 1.501.0000 Recursos Próprios	0,00	15.000,00	15.000,00	15.000,00	15.000,00	60.000,00
Ação: 1.72 - CONSTRUÇÃO DE ATERRO SANITÁRIO	0,00	120.000,00	270.000,00	270.000,00	170.000,00	830.000,00
771 - 4.4.90.51.00	0,00	120.000,00	270.000,00	270.000,00	170.000,00	830.000,00
101 - MSC - 1.501.0000 Recursos Próprios	0,00	20.000,00	20.000,00	20.000,00	20.000,00	80.000,00
118 - MSC - 1.700.0000 Recursos de Convênios do Governo Federal	0,00	100.000,00	250.000,00	250.000,00	150.000,00	750.000,00
Programa: 1804 - REFLORESTAMENTO RURAL E ARBORIZAÇÃO URBANA	0,00	41.000,00	41.000,00	41.000,00	41.000,00	164.000,00
Ação: 1.71 - REFLORESTAMENTO RURAL E ARBORIZAÇÃO URBANA	0,00	5.000,00	5.000,00	5.000,00	5.000,00	20.000,00
772 - 4.4.90.51.00	0,00	5.000,00	5.000,00	5.000,00	5.000,00	20.000,00
101 - MSC - 1.501.0000 Recursos Próprios	0,00	5.000,00	5.000,00	5.000,00	5.000,00	20.000,00
Ação: 2.121 - REFLORESTAMENTO RURAL E ARBORIZAÇÃO URBANA	0,00	36.000,00	36.000,00	36.000,00	36.000,00	144.000,00
773 - 3.3.90.30.00	0,00	5.000,00	5.000,00	5.000,00	5.000,00	20.000,00
101 - MSC - 1.501.0000 Recursos Próprios	0,00	5.000,00	5.000,00	5.000,00	5.000,00	20.000,00
774 - 3.3.90.36.00	0,00	30.000,00	30.000,00	30.000,00	30.000,00	120.000,00
101 - MSC - 1.501.0000 Recursos Próprios	0,00	30.000,00	30.000,00	30.000,00	30.000,00	120.000,00
775 - 3.3.90.39.00	0,00	1.000,00	1.000,00	1.000,00	1.000,00	4.000,00
101 - MSC - 1.501.0000 Recursos Próprios	0,00	1.000,00	1.000,00	1.000,00	1.000,00	4.000,00
Programa: 1805 - PROGRAMA DE COLETA SELETIVA DE LIXO	0,00	3.000,00	3.000,00	3.000,00	3.000,00	12.000,00
Ação: 2.122 - PROGRAMA DE COLETA SELETIVA DE LIXO	0,00	3.000,00	3.000,00	3.000,00	3.000,00	12.000,00
776 - 3.3.90.30.00	0,00	1.000,00	1.000,00	1.000,00	1.000,00	4.000,00
101 - MSC - 1.501.0000 Recursos Próprios	0,00	1.000,00	1.000,00	1.000,00	1.000,00	4.000,00
777 - 3.3.90.36.00	0,00	1.000,00	1.000,00	1.000,00	1.000,00	4.000,00
101 - MSC - 1.501.0000 Recursos Próprios	0,00	1.000,00	1.000,00	1.000,00	1.000,00	4.000,00



Demonstrativo de Compatibilidade entre PPA e LOA

PPA 2022 - 2025 - Valores em R\$

	Valor global	2022	2023	2024	2025	Total
778 - 3.3.90.39.00	0,00	1.000,00	1.000,00	1.000,00	1.000,00	4.000,00
101 - MSC - 1.501.0000 Recursos Próprios	0,00	1.000,00	1.000,00	1.000,00	1.000,00	4.000,00
Subfunção: 543 - Recuperação de Áreas Degradadas	0,00	26.000,00	46.000,00	26.000,00	31.000,00	129.000,00
Programa: 1803 - RECICLAGEM E TRATAMENTO DE RESÍDUOS SÓLIDOS	0,00	26.000,00	46.000,00	26.000,00	31.000,00	129.000,00
Ação: 2.123 - MANUTENÇÃO DO PROGRAMA DE RECICLAGEM E TRATAMENTO DE	0,00	26.000,00	46.000,00	26.000,00	31.000,00	129.000,00
779 - 3.3.90.30.00	0,00	1.000,00	1.000,00	1.000,00	1.000,00	4.000,00
101 - MSC - 1.501.0000 Recursos Próprios	0,00	1.000,00	1.000,00	1.000,00	1.000,00	4.000,00
780 - 3.3.90.36.00	0,00	5.000,00	5.000,00	5.000,00	5.000,00	20.000,00
101 - MSC - 1.501.0000 Recursos Próprios	0,00	5.000,00	5.000,00	5.000,00	5.000,00	20.000,00
781 - 3.3.90.39.00	0,00	20.000,00	40.000,00	20.000,00	25.000,00	105.000,00
101 - MSC - 1.501.0000 Recursos Próprios	0,00	20.000,00	40.000,00	20.000,00	25.000,00	105.000,00
Subfunção: 544 - Recursos Hídricos	0,00	58.000,00	115.000,00	115.000,00	115.000,00	403.000,00
Programa: 1703 - AMPLIAÇÃO DE RECURSOS HÍDRICOS	0,00	58.000,00	115.000,00	115.000,00	115.000,00	403.000,00
Ação: 1.73 - EXECUÇÃO DE OBRAS HÍDRICAS, INCLUINDO BARRAGENS	0,00	58.000,00	115.000,00	115.000,00	115.000,00	403.000,00
782 - 4.4.90.51.00	0,00	58.000,00	115.000,00	115.000,00	115.000,00	403.000,00
101 - MSC - 1.501.0000 Recursos Próprios	0,00	15.000,00	15.000,00	15.000,00	15.000,00	60.000,00
118 - MSC - 1.700.0000 Recursos de Convênios do Governo Federal	0,00	43.000,00	100.000,00	100.000,00	100.000,00	343.000,00
Unidade orçamentária: 11001 - SECRETARIA DE FINANÇAS	0,00	4.677.000,00	7.349.690,00	6.837.000,00	7.300.000,00	26.163.690,00
Função: 4 - Administração	0,00	3.043.000,00	3.943.690,00	3.117.000,00	3.277.000,00	13.380.690,00
Subfunção: 122 - Administração Geral	0,00	2.013.000,00	2.065.000,00	1.170.000,00	1.330.000,00	6.578.000,00
Programa: 403 - GESTÃO DA SECRETARIA DE FINANÇAS	0,00	2.013.000,00	2.065.000,00	1.170.000,00	1.330.000,00	6.578.000,00
Ação: 1.262 - AQUISIÇÃO DE MÓVEIS, MÁQUINAS E EQUIPAMENTOS PARA SECRETARIA	0,00	12.000,00	12.000,00	12.000,00	12.000,00	48.000,00
783 - 4.4.90.52.00	0,00	12.000,00	12.000,00	12.000,00	12.000,00	48.000,00
101 - MSC - 1.501.0000 Recursos Próprios	0,00	12.000,00	12.000,00	12.000,00	12.000,00	48.000,00
Ação: 2.24 - MANUTENÇÃO DA SECRETARIA DE FINANÇAS	0,00	961.000,00	1.253.000,00	868.000,00	1.028.000,00	4.110.000,00
784 - 3.1.90.04.00	0,00	5.000,00	5.000,00	5.000,00	5.000,00	20.000,00
101 - MSC - 1.501.0000 Recursos Próprios	0,00	5.000,00	5.000,00	5.000,00	5.000,00	20.000,00
785 - 3.1.90.11.00	0,00	400.000,00	300.000,00	325.000,00	325.000,00	1.350.000,00
101 - MSC - 1.501.0000 Recursos Próprios	0,00	400.000,00	300.000,00	325.000,00	325.000,00	1.350.000,00
786 - 3.1.90.13.00	0,00	23.000,00	50.000,00	50.000,00	50.000,00	173.000,00
101 - MSC - 1.501.0000 Recursos Próprios	0,00	23.000,00	50.000,00	50.000,00	50.000,00	173.000,00
787 - 3.1.90.94.00	0,00	15.000,00	80.000,00	80.000,00	80.000,00	255.000,00
101 - MSC - 1.501.0000 Recursos Próprios	0,00	15.000,00	80.000,00	80.000,00	80.000,00	255.000,00
788 - 3.1.91.13.00	0,00	100.000,00	100.000,00	50.000,00	50.000,00	300.000,00
101 - MSC - 1.501.0000 Recursos Próprios	0,00	100.000,00	100.000,00	50.000,00	50.000,00	300.000,00
789 - 3.3.90.08.00	0,00	2.000,00	2.000,00	2.000,00	2.000,00	8.000,00
101 - MSC - 1.501.0000 Recursos Próprios	0,00	2.000,00	2.000,00	2.000,00	2.000,00	8.000,00

Documento Assinado Digitalmente por SANDRO CORREIA DOS SANTOS
 Acesso em: https://eic.gov.br/dp/validaDoc.aspx?codigo=documento:cb31cc2-d69-40e0-942a-7108af99ceac



Demonstrativo de Compatibilidade entre PPA e LOA

PPA 2022 - 2025 - Valores em R\$

		Valor global	2022	2023	2024	2025	Total
	790 - 3.3.90.14.00	0,00	15.000,00	15.000,00	15.000,00	15.000,00	60.000,00
	101 - MSC - 1.501.0000 Recursos Próprios	0,00	15.000,00	15.000,00	15.000,00	15.000,00	60.000,00
	791 - 3.3.90.30.00	0,00	18.000,00	100.000,00	20.000,00	100.000,00	238.000,00
	101 - MSC - 1.501.0000 Recursos Próprios	0,00	18.000,00	100.000,00	20.000,00	100.000,00	238.000,00
	792 - 3.3.90.36.00	0,00	15.000,00	150.000,00	20.000,00	100.000,00	285.000,00
	101 - MSC - 1.501.0000 Recursos Próprios	0,00	15.000,00	150.000,00	20.000,00	100.000,00	285.000,00
	793 - 3.3.90.39.00	0,00	367.000,00	450.000,00	300.000,00	300.000,00	1.417.000,00
	101 - MSC - 1.501.0000 Recursos Próprios	0,00	367.000,00	450.000,00	300.000,00	300.000,00	1.417.000,00
	794 - 3.3.90.47.00	0,00	1.000,00	1.000,00	1.000,00	1.000,00	4.000,00
	101 - MSC - 1.501.0000 Recursos Próprios	0,00	1.000,00	1.000,00	1.000,00	1.000,00	4.000,00
Ação:	2.25 - TAXAS BANCÁRIAS, SEGUROS E ENCARGOS DIVERSOS	0,00	100.000,00	300.000,00	120.000,00	120.000,00	640.000,00
	795 - 3.3.90.39.00	0,00	100.000,00	300.000,00	120.000,00	120.000,00	640.000,00
	101 - MSC - 1.501.0000 Recursos Próprios	0,00	100.000,00	300.000,00	120.000,00	120.000,00	640.000,00
Ação:	2.26 - PAGAMENTO DE DÍVIDAS DE EXERCÍCIOS ANTERIORES	0,00	840.000,00	400.000,00	110.000,00	110.000,00	1.460.000,00
	796 - 3.1.90.92.00	0,00	540.000,00	100.000,00	10.000,00	10.000,00	660.000,00
	101 - MSC - 1.501.0000 Recursos Próprios	0,00	540.000,00	100.000,00	10.000,00	10.000,00	660.000,00
	797 - 3.3.90.92.00	0,00	300.000,00	300.000,00	100.000,00	100.000,00	800.000,00
	101 - MSC - 1.501.0000 Recursos Próprios	0,00	300.000,00	300.000,00	100.000,00	100.000,00	800.000,00
Ação:	2.863 - Suporte as ações de implantação e manutenção do SIAFIC	0,00	100.000,00	100.000,00	60.000,00	60.000,00	320.000,00
	928 - 3.3.90.35.00	0,00	10.000,00	10.000,00	10.000,00	10.000,00	40.000,00
	101 - MSC - 1.501.0000 Recursos Próprios	0,00	10.000,00	10.000,00	10.000,00	10.000,00	40.000,00
	935 - 3.3.90.36.00	0,00	10.000,00	10.000,00	10.000,00	10.000,00	40.000,00
	101 - MSC - 1.501.0000 Recursos Próprios	0,00	10.000,00	10.000,00	10.000,00	10.000,00	40.000,00
	936 - 3.3.90.39.00	0,00	10.000,00	10.000,00	10.000,00	10.000,00	40.000,00
	101 - MSC - 1.501.0000 Recursos Próprios	0,00	10.000,00	10.000,00	10.000,00	10.000,00	40.000,00
	937 - 3.3.90.40.00	0,00	70.000,00	70.000,00	30.000,00	30.000,00	200.000,00
	101 - MSC - 1.501.0000 Recursos Próprios	0,00	70.000,00	70.000,00	30.000,00	30.000,00	200.000,00
Subfunção:	123 - Administração Financeira	0,00	1.030.000,00	1.878.690,00	1.947.000,00	1.947.000,00	6.802.690,00
Programa:	403 - GESTÃO DA SECRETARIA DE FINANÇAS	0,00	810.000,00	1.658.690,00	1.800.000,00	1.800.000,00	6.068.690,00
Ação:	2.27 - OBRIGAÇÕES TRIBUTÁRIAS	0,00	810.000,00	1.658.690,00	1.800.000,00	1.800.000,00	6.068.690,00
	798 - 3.3.90.47.00	0,00	810.000,00	1.658.690,00	1.800.000,00	1.800.000,00	6.068.690,00
	101 - MSC - 1.501.0000 Recursos Próprios	0,00	810.000,00	1.658.690,00	1.800.000,00	1.800.000,00	6.068.690,00
Programa:	412 - MODERNIZAÇÃO DO SISTEMA DE ARRECADAÇÃO	0,00	220.000,00	220.000,00	147.000,00	147.000,00	734.000,00
Ação:	1.263 - AQUISIÇÃO DE MÓVEIS, MÁQUINAS E EQUIPAMENTOS PARA	0,00	10.000,00	10.000,00	10.000,00	10.000,00	40.000,00
	799 - 4.4.90.52.00	0,00	10.000,00	10.000,00	10.000,00	10.000,00	40.000,00
	101 - MSC - 1.501.0000 Recursos Próprios	0,00	10.000,00	10.000,00	10.000,00	10.000,00	40.000,00



Demonstrativo de Compatibilidade entre PPA e LOA

PPA 2022 - 2025 - Valores em R\$

		Valor global	2022	2023	2024	2025	Total
Ação:	2.30 - MANUTENÇÃO DOS SERVIÇOS DE TRIBUTAÇÃO	0,00	192.000,00	192.000,00	119.000,00	119.000,00	622.000,00
	800 - 3.1.90.04.00	0,00	5.000,00	5.000,00	5.000,00	5.000,00	20.000,00
	101 - MSC - 1.501.0000 Recursos Próprios	0,00	5.000,00	5.000,00	5.000,00	5.000,00	20.000,00
	801 - 3.1.90.11.00	0,00	80.000,00	80.000,00	30.000,00	30.000,00	220.000,00
	101 - MSC - 1.501.0000 Recursos Próprios	0,00	80.000,00	80.000,00	30.000,00	30.000,00	220.000,00
	802 - 3.1.90.13.00	0,00	2.000,00	2.000,00	2.000,00	2.000,00	8.000,00
	101 - MSC - 1.501.0000 Recursos Próprios	0,00	2.000,00	2.000,00	2.000,00	2.000,00	8.000,00
	803 - 3.1.91.13.00	0,00	10.000,00	10.000,00	2.000,00	2.000,00	24.000,00
	101 - MSC - 1.501.0000 Recursos Próprios	0,00	10.000,00	10.000,00	2.000,00	2.000,00	24.000,00
	804 - 3.3.90.14.00	0,00	5.000,00	5.000,00	5.000,00	5.000,00	20.000,00
	101 - MSC - 1.501.0000 Recursos Próprios	0,00	5.000,00	5.000,00	5.000,00	5.000,00	20.000,00
	805 - 3.3.90.30.00	0,00	5.000,00	5.000,00	5.000,00	5.000,00	20.000,00
	101 - MSC - 1.501.0000 Recursos Próprios	0,00	5.000,00	5.000,00	5.000,00	5.000,00	20.000,00
	806 - 3.3.90.36.00	0,00	35.000,00	35.000,00	20.000,00	20.000,00	110.000,00
	101 - MSC - 1.501.0000 Recursos Próprios	0,00	35.000,00	35.000,00	20.000,00	20.000,00	110.000,00
	807 - 3.3.90.39.00	0,00	50.000,00	50.000,00	50.000,00	50.000,00	200.000,00
	101 - MSC - 1.501.0000 Recursos Próprios	0,00	50.000,00	50.000,00	50.000,00	50.000,00	200.000,00
Ação:	2.35 - MANUTENÇÃO DAS AÇÕES DE MODERNIZAÇÃO DA ARRECADAÇÃO	0,00	18.000,00	18.000,00	18.000,00	18.000,00	72.000,00
	808 - 3.3.90.30.00	0,00	1.000,00	1.000,00	1.000,00	1.000,00	4.000,00
	101 - MSC - 1.501.0000 Recursos Próprios	0,00	1.000,00	1.000,00	1.000,00	1.000,00	4.000,00
	809 - 3.3.90.35.00	0,00	1.000,00	1.000,00	1.000,00	1.000,00	4.000,00
	101 - MSC - 1.501.0000 Recursos Próprios	0,00	1.000,00	1.000,00	1.000,00	1.000,00	4.000,00
	810 - 3.3.90.36.00	0,00	1.000,00	1.000,00	1.000,00	1.000,00	4.000,00
	101 - MSC - 1.501.0000 Recursos Próprios	0,00	1.000,00	1.000,00	1.000,00	1.000,00	4.000,00
	811 - 3.3.90.39.00	0,00	15.000,00	15.000,00	15.000,00	15.000,00	60.000,00
	101 - MSC - 1.501.0000 Recursos Próprios	0,00	15.000,00	15.000,00	15.000,00	15.000,00	60.000,00
Função:	28 - Encargos Especiais	0,00	884.000,00	2.086.000,00	2.264.000,00	2.329.000,00	7.563.000,00
Subfunção:	843 - Serviço da Dívida Interna	0,00	574.000,00	1.776.000,00	2.054.000,00	2.119.000,00	6.523.000,00
Programa:	0 - Operações Especiais	0,00	574.000,00	1.776.000,00	2.054.000,00	2.119.000,00	6.523.000,00
Ação:	0.4 - AMORTIZAÇÃO DE DÍVIDA PÚBLICAS	0,00	415.000,00	1.056.000,00	1.334.000,00	1.399.000,00	4.204.000,00
	812 - 4.6.90.71.00	0,00	400.000,00	1.041.000,00	1.319.000,00	1.384.000,00	4.144.000,00
	101 - MSC - 1.501.0000 Recursos Próprios	0,00	400.000,00	1.041.000,00	1.319.000,00	1.384.000,00	4.144.000,00
	813 - 4.6.91.71.00	0,00	15.000,00	15.000,00	15.000,00	15.000,00	60.000,00
	101 - MSC - 1.501.0000 Recursos Próprios	0,00	15.000,00	15.000,00	15.000,00	15.000,00	60.000,00
Ação:	0.5 - PRECATÓRIOS E SENTENÇAS JUDICIAIS	0,00	120.000,00	120.000,00	120.000,00	120.000,00	480.000,00
	814 - 3.1.90.91.00	0,00	40.000,00	40.000,00	40.000,00	40.000,00	160.000,00
	101 - MSC - 1.501.0000 Recursos Próprios	0,00	40.000,00	40.000,00	40.000,00	40.000,00	160.000,00



Demonstrativo de Compatibilidade entre PPA e LOA

PPA 2022 - 2025 - Valores em R\$

		Valor global	2022	2023	2024	2025	Total
815 - 3.3.90.91.00		0,00	80.000,00	80.000,00	80.000,00	80.000,00	320.000,00
101 - MSC - 1.501.0000 Recursos Próprios		0,00	80.000,00	80.000,00	80.000,00	80.000,00	320.000,00
Ação:	0.196 - PAGAMENTO DE JUROS E ENCARGOS DA DÍVIDA	0,00	39.000,00	600.000,00	600.000,00	600.000,00	1.839.000,00
816 - 3.2.90.21.00		0,00	20.000,00	300.000,00	300.000,00	300.000,00	920.000,00
101 - MSC - 1.501.0000 Recursos Próprios		0,00	20.000,00	300.000,00	300.000,00	300.000,00	920.000,00
817 - 3.2.90.22.00		0,00	19.000,00	300.000,00	300.000,00	300.000,00	919.000,00
101 - MSC - 1.501.0000 Recursos Próprios		0,00	19.000,00	300.000,00	300.000,00	300.000,00	919.000,00
Subfunção:	846 - Outros Encargos Especiais	0,00	310.000,00	310.000,00	210.000,00	210.000,00	1.040.000,00
Programa:	0 - Operações Especiais	0,00	310.000,00	310.000,00	210.000,00	210.000,00	1.040.000,00
Ação:	0.6 - INDENIZAÇÕES E RESTITUIÇÕES DIVERSAS	0,00	310.000,00	310.000,00	210.000,00	210.000,00	1.040.000,00
818 - 3.1.90.94.00		0,00	10.000,00	10.000,00	10.000,00	10.000,00	40.000,00
101 - MSC - 1.501.0000 Recursos Próprios		0,00	10.000,00	10.000,00	10.000,00	10.000,00	40.000,00
819 - 3.3.90.93.00		0,00	300.000,00	300.000,00	200.000,00	200.000,00	1.000.000,00
101 - MSC - 1.501.0000 Recursos Próprios		0,00	300.000,00	300.000,00	200.000,00	200.000,00	1.000.000,00
Função:	99 - Reserva de Contingência	0,00	750.000,00	1.320.000,00	1.456.000,00	1.694.000,00	5.220.000,00
Subfunção:	999 - Reserva de Contingência	0,00	750.000,00	1.320.000,00	1.456.000,00	1.694.000,00	5.220.000,00
Programa:	403 - GESTÃO DA SECRETARIA DE FINANÇAS	0,00	750.000,00	1.320.000,00	1.456.000,00	1.694.000,00	5.220.000,00
Ação:	2.28 - RESERVA DE CONTINGÊNCIA	0,00	750.000,00	1.320.000,00	1.456.000,00	1.694.000,00	5.220.000,00
820 - 9.9.99.99.00		0,00	750.000,00	1.320.000,00	1.456.000,00	1.694.000,00	5.220.000,00
101 - MSC - 1.501.0000 Recursos Próprios		0,00	750.000,00	1.320.000,00	1.456.000,00	1.694.000,00	5.220.000,00
Unidade orçamentária:	12001 - SECRETARIA DE URBANISMO	0,00	3.493.200,00	4.679.200,00	6.405.000,00	7.698.000,00	22.275.400,00
Função:	15 - Urbanismo	0,00	2.206.000,00	3.392.000,00	4.390.000,00	5.131.000,00	15.119.000,00
Subfunção:	122 - Administração Geral	0,00	744.000,00	677.000,00	1.170.000,00	1.227.000,00	3.818.000,00
Programa:	1504 - GESTÃO ADMINISTRATIVA DA SECRETARIA DE DESENVOLVIMENTO URBAN	0,00	739.000,00	657.000,00	1.150.000,00	1.207.000,00	3.753.000,00
Ação:	2.856 - MANUTENÇÃO DAS AÇÕES VINCULADAS A GESTÃO DA SECRETARIA DE	0,00	739.000,00	657.000,00	1.150.000,00	1.207.000,00	3.753.000,00
821 - 3.1.90.04.00		0,00	2.000,00	2.000,00	2.000,00	2.000,00	8.000,00
101 - MSC - 1.501.0000 Recursos Próprios		0,00	2.000,00	2.000,00	2.000,00	2.000,00	8.000,00
822 - 3.1.90.11.00		0,00	318.000,00	218.000,00	200.000,00	200.000,00	936.000,00
101 - MSC - 1.501.0000 Recursos Próprios		0,00	318.000,00	218.000,00	200.000,00	200.000,00	936.000,00
823 - 3.1.90.13.00		0,00	62.000,00	62.000,00	62.000,00	62.000,00	248.000,00
101 - MSC - 1.501.0000 Recursos Próprios		0,00	62.000,00	62.000,00	62.000,00	62.000,00	248.000,00
824 - 3.1.90.94.00		0,00	8.000,00	8.000,00	8.000,00	8.000,00	32.000,00
101 - MSC - 1.501.0000 Recursos Próprios		0,00	8.000,00	8.000,00	8.000,00	8.000,00	32.000,00
825 - 3.1.91.13.00		0,00	10.000,00	10.000,00	10.000,00	10.000,00	40.000,00
101 - MSC - 1.501.0000 Recursos Próprios		0,00	10.000,00	10.000,00	10.000,00	10.000,00	40.000,00
826 - 3.3.90.08.00		0,00	2.000,00	20.000,00	20.000,00	20.000,00	20.000,00
101 - MSC - 1.501.0000 Recursos Próprios		0,00	2.000,00	20.000,00	20.000,00	20.000,00	20.000,00

Documento Assinado Digitalmente por SANDRO CORREIA DOS SANTOS
 Acesso em: https://eic.gov.br/pp/validadoc.seam?codigo_documento=2022-0000-40e0-942a-7108af99ceac



Demonstrativo de Compatibilidade entre PPA e LOA

PPA 2022 - 2025 - Valores em R\$

	Valor global	2022	2023	2024	2025	Total
827 - 3.3.90.14.00	0,00	5.000,00	5.000,00	5.000,00	5.000,00	20.000,00
101 - MSC - 1.501.0000 Recursos Próprios	0,00	5.000,00	5.000,00	5.000,00	5.000,00	20.000,00
828 - 3.3.90.30.00	0,00	106.000,00	106.000,00	323.000,00	350.000,00	885.000,00
101 - MSC - 1.501.0000 Recursos Próprios	0,00	106.000,00	106.000,00	323.000,00	350.000,00	885.000,00
829 - 3.3.90.36.00	0,00	126.000,00	126.000,00	320.000,00	350.000,00	922.000,00
101 - MSC - 1.501.0000 Recursos Próprios	0,00	126.000,00	126.000,00	320.000,00	350.000,00	922.000,00
830 - 3.3.90.39.00	0,00	100.000,00	100.000,00	200.000,00	200.000,00	600.000,00
101 - MSC - 1.501.0000 Recursos Próprios	0,00	100.000,00	100.000,00	200.000,00	200.000,00	600.000,00
Programa: 1505 - GESTÃO ADMINISTRATIVA DA SECRETARIA DE URBANISMO	0,00	5.000,00	20.000,00	20.000,00	20.000,00	65.000,00
Ação: 1.291 - AQUISIÇÃO DE MÓVEIS, MÁQUINAS E EQUIPAMENTOS PARA SECRETARIA	0,00	5.000,00	20.000,00	20.000,00	20.000,00	65.000,00
831 - 4.4.90.52.00	0,00	5.000,00	20.000,00	20.000,00	20.000,00	65.000,00
101 - MSC - 1.501.0000 Recursos Próprios	0,00	5.000,00	20.000,00	20.000,00	20.000,00	65.000,00
Subfunção: 452 - Serviços Urbanos	0,00	1.462.000,00	2.715.000,00	3.220.000,00	3.904.000,00	11.301.000,00
Programa: 1502 - MODERNIZAÇÃO DOS SERVIÇOS PUBLICOS	0,00	1.462.000,00	2.715.000,00	3.220.000,00	3.904.000,00	11.301.000,00
Ação: 1.75 - AQUISIÇÃO DE MÁQUINAS PESADAS PARA SERVIÇOS DE OBRAS	0,00	5.000,00	5.000,00	100.000,00	100.000,00	210.000,00
832 - 4.4.90.52.00	0,00	5.000,00	5.000,00	100.000,00	100.000,00	210.000,00
101 - MSC - 1.501.0000 Recursos Próprios	0,00	5.000,00	5.000,00	100.000,00	100.000,00	210.000,00
Ação: 2.125 - MANUTENÇÃO DOS SERVIÇOS URBANOS	0,00	1.457.000,00	2.710.000,00	3.120.000,00	3.804.000,00	11.091.000,00
833 - 3.3.90.30.00	0,00	20.000,00	20.000,00	20.000,00	20.000,00	80.000,00
101 - MSC - 1.501.0000 Recursos Próprios	0,00	20.000,00	20.000,00	20.000,00	20.000,00	80.000,00
834 - 3.3.90.36.00	0,00	140.000,00	140.000,00	50.000,00	50.000,00	380.000,00
101 - MSC - 1.501.0000 Recursos Próprios	0,00	140.000,00	140.000,00	50.000,00	50.000,00	380.000,00
835 - 3.3.90.37.00	0,00	50.000,00	50.000,00	50.000,00	50.000,00	200.000,00
101 - MSC - 1.501.0000 Recursos Próprios	0,00	50.000,00	50.000,00	50.000,00	50.000,00	200.000,00
836 - 3.3.90.39.00	0,00	1.247.000,00	2.500.000,00	3.000.000,00	3.684.000,00	10.431.000,00
101 - MSC - 1.501.0000 Recursos Próprios	0,00	1.247.000,00	2.500.000,00	3.000.000,00	3.684.000,00	10.431.000,00
Função: 25 - Energia	0,00	1.287.200,00	1.287.200,00	2.015.000,00	2.567.000,00	7.156.400,00
Subfunção: 752 - Energia Elétrica	0,00	1.287.200,00	1.287.200,00	2.015.000,00	2.567.000,00	7.156.400,00
Programa: 2501 - ELETRIFICAÇÃO RURAL E ILUMINAÇÃO PÚBLICA	0,00	1.287.200,00	1.287.200,00	2.015.000,00	2.567.000,00	7.156.400,00
Ação: 1.59 - AQUISIÇÃO DE VEÍCULOS E EQUIPAMENTOS DEST.A ILUMINAÇÃO PÚBLICA	0,00	15.000,00	15.000,00	15.000,00	15.000,00	60.000,00
837 - 4.4.90.52.00	0,00	15.000,00	15.000,00	15.000,00	15.000,00	60.000,00
101 - MSC - 1.501.0000 Recursos Próprios	0,00	15.000,00	15.000,00	15.000,00	15.000,00	60.000,00
Ação: 1.76 - AMPLIAÇÃO DA ELETRICIDADE RURAL	0,00	35.000,00	35.000,00	35.000,00	35.000,00	140.000,00
838 - 4.4.90.51.00	0,00	35.000,00	35.000,00	35.000,00	35.000,00	140.000,00
101 - MSC - 1.501.0000 Recursos Próprios	0,00	5.000,00	5.000,00	5.000,00	5.000,00	20.000,00
118 - MSC - 1.700.0000 Recursos de Convênios do Governo Federal	0,00	30.000,00	30.000,00	30.000,00	30.000,00	120.000,00



Demonstrativo de Compatibilidade entre PPA e LOA

PPA 2022 - 2025 - Valores em R\$

		Valor global	2022	2023	2024	2025	Total
Ação:	1.77 - AMPLIAÇÃO DA ILUMINAÇÃO PÚBLICA URBANA	0,00	1.095.000,00	1.095.000,00	745.000,00	795.000,00	3.730.000,00
	839 - 4.4.90.51.00	0,00	95.000,00	95.000,00	195.000,00	245.000,00	630.000,00
	101 - MSC - 1.501.0000 Recursos Próprios	0,00	5.000,00	5.000,00	5.000,00	5.000,00	20.000,00
	118 - MSC - 1.700.0000 Recursos de Convênios do Governo Federal	0,00	90.000,00	90.000,00	90.000,00	90.000,00	360.000,00
	175 - MSC - 1.751.0000 - Contribuição de Iluminação Pública - COSIP	0,00	0,00	0,00	100.000,00	150.000,00	250.000,00
	840 - 4.4.90.52.00	0,00	1.000.000,00	1.000.000,00	550.000,00	550.000,00	3.100.000,00
	130 - MSC - 1.754.0000 Recursos de Operações de Crédito	0,00	1.000.000,00	1.000.000,00	500.000,00	500.000,00	3.000.000,00
	175 - MSC - 1.751.0000 - Contribuição de Iluminação Pública - COSIP	0,00	0,00	0,00	50.000,00	50.000,00	100.000,00
Ação:	2.126 - MANUTENÇÃO DAS AÇÕES VINCULADAS A ELETRIFICAÇÃO RURAL E	0,00	142.200,00	142.200,00	1.220.000,00	1.722.000,00	3.226.400,00
	841 - 3.3.90.30.00	0,00	72.200,00	72.200,00	260.000,00	460.000,00	864.400,00
	101 - MSC - 1.501.0000 Recursos Próprios	0,00	72.200,00	72.200,00	10.000,00	210.000,00	364.400,00
	175 - MSC - 1.751.0000 - Contribuição de Iluminação Pública - COSIP	0,00	0,00	0,00	250.000,00	250.000,00	500.000,00
	842 - 3.3.90.36.00	0,00	20.000,00	20.000,00	160.000,00	182.000,00	382.000,00
	101 - MSC - 1.501.0000 Recursos Próprios	0,00	20.000,00	20.000,00	10.000,00	10.000,00	60.000,00
	175 - MSC - 1.751.0000 - Contribuição de Iluminação Pública - COSIP	0,00	0,00	0,00	150.000,00	172.000,00	322.000,00
	843 - 3.3.90.39.00	0,00	50.000,00	50.000,00	800.000,00	1.080.000,00	1.980.000,00
	101 - MSC - 1.501.0000 Recursos Próprios	0,00	50.000,00	50.000,00	30.000,00	30.000,00	160.000,00
	118 - MSC - 1.700.0000 Recursos de Convênios do Governo Federal	0,00	0,00	0,00	0,00	200.000,00	200.000,00
	175 - MSC - 1.751.0000 - Contribuição de Iluminação Pública - COSIP	0,00	0,00	0,00	770.000,00	850.000,00	1.620.000,00
Unidade orçamentária:	13001 - ÓRGÃO CENTRAL DE CONTROLE INTERNO	0,00	287.000,00	469.000,00	467.000,00	472.000,00	1.695.000,00
Função:	4 - Administração	0,00	287.000,00	469.000,00	467.000,00	472.000,00	1.695.000,00
Subfunção:	122 - Administração Geral	0,00	0,00	0,00	47.000,00	52.000,00	99.000,00
Programa:	2708 - Ouvidoria Geral do Município	0,00	0,00	0,00	47.000,00	52.000,00	99.000,00
Ação:	1.313 - Aquisição de Móveis, Máquinas e Equipamentos Destinados a Ouvidoria	0,00	0,00	0,00	10.000,00	10.000,00	20.000,00
	1081 - 4.4.90.52.00	0,00	0,00	0,00	10.000,00	10.000,00	20.000,00
	101 - MSC - 1.501.0000 Recursos Próprios	0,00	0,00	0,00	10.000,00	10.000,00	20.000,00
Ação:	2.889 - Implantação e Manutenção das Ações da Ouvidoria Geral do Município	0,00	0,00	0,00	37.000,00	42.000,00	79.000,00
	1082 - 3.1.90.04.00	0,00	0,00	0,00	2.000,00	2.000,00	4.000,00
	101 - MSC - 1.501.0000 Recursos Próprios	0,00	0,00	0,00	2.000,00	2.000,00	4.000,00
	1083 - 3.1.90.11.00	0,00	0,00	0,00	15.000,00	15.000,00	30.000,00
	101 - MSC - 1.501.0000 Recursos Próprios	0,00	0,00	0,00	15.000,00	15.000,00	30.000,00
	1084 - 3.1.90.13.00	0,00	0,00	0,00	3.000,00	3.000,00	6.000,00
	101 - MSC - 1.501.0000 Recursos Próprios	0,00	0,00	0,00	3.000,00	3.000,00	6.000,00
	1086 - 3.1.90.94.00	0,00	0,00	0,00	2.000,00	2.000,00	4.000,00
	101 - MSC - 1.501.0000 Recursos Próprios	0,00	0,00	0,00	2.000,00	2.000,00	4.000,00
	1085 - 3.1.91.13.00	0,00	0,00	0,00	1.000,00	1.000,00	2.000,00
	101 - MSC - 1.501.0000 Recursos Próprios	0,00	0,00	0,00	1.000,00	1.000,00	2.000,00



Demonstrativo de Compatibilidade entre PPA e LOA

PPA 2022 - 2025 - Valores em R\$

	Valor global	2022	2023	2024	2025	Total
1088 - 3.3.90.08.00	0,00	0,00	0,00	2.000,00	2.000,00	4.000,00
101 - MSC - 1.501.0000 Recursos Próprios	0,00	0,00	0,00	2.000,00	2.000,00	4.000,00
1087 - 3.3.90.14.00	0,00	0,00	0,00	3.000,00	8.000,00	11.000,00
101 - MSC - 1.501.0000 Recursos Próprios	0,00	0,00	0,00	3.000,00	8.000,00	11.000,00
1089 - 3.3.90.30.00	0,00	0,00	0,00	3.000,00	3.000,00	6.000,00
101 - MSC - 1.501.0000 Recursos Próprios	0,00	0,00	0,00	3.000,00	3.000,00	6.000,00
1090 - 3.3.90.36.00	0,00	0,00	0,00	3.000,00	3.000,00	6.000,00
101 - MSC - 1.501.0000 Recursos Próprios	0,00	0,00	0,00	3.000,00	3.000,00	6.000,00
1091 - 3.3.90.39.00	0,00	0,00	0,00	3.000,00	3.000,00	6.000,00
101 - MSC - 1.501.0000 Recursos Próprios	0,00	0,00	0,00	3.000,00	3.000,00	6.000,00
Subfunção: 124 - Controle Interno	0,00	277.000,00	459.000,00	410.000,00	410.000,00	1.556.000,00
Programa: 416 - PROGRAMA MUNICIPAL DE CONTROLE INTERNO	0,00	277.000,00	459.000,00	410.000,00	410.000,00	1.556.000,00
Ação: 2.16 - MANUTENÇÃO DO SISTEMA DE CONTROLE INTERNO	0,00	277.000,00	459.000,00	410.000,00	410.000,00	1.556.000,00
844 - 3.1.90.04.00	0,00	1.000,00	1.000,00	1.000,00	1.000,00	4.000,00
101 - MSC - 1.501.0000 Recursos Próprios	0,00	1.000,00	1.000,00	1.000,00	1.000,00	4.000,00
845 - 3.1.90.11.00	0,00	154.000,00	154.000,00	154.000,00	154.000,00	616.000,00
101 - MSC - 1.501.0000 Recursos Próprios	0,00	154.000,00	154.000,00	154.000,00	154.000,00	616.000,00
846 - 3.1.90.94.00	0,00	13.000,00	50.000,00	50.000,00	50.000,00	163.000,00
101 - MSC - 1.501.0000 Recursos Próprios	0,00	13.000,00	50.000,00	50.000,00	50.000,00	163.000,00
847 - 3.3.90.14.00	0,00	10.000,00	10.000,00	10.000,00	10.000,00	40.000,00
101 - MSC - 1.501.0000 Recursos Próprios	0,00	10.000,00	10.000,00	10.000,00	10.000,00	40.000,00
848 - 3.3.90.30.00	0,00	5.000,00	5.000,00	5.000,00	5.000,00	20.000,00
101 - MSC - 1.501.0000 Recursos Próprios	0,00	5.000,00	5.000,00	5.000,00	5.000,00	20.000,00
947 - 3.3.90.35.00	0,00	5.000,00	150.000,00	150.000,00	150.000,00	455.000,00
101 - MSC - 1.501.0000 Recursos Próprios	0,00	5.000,00	150.000,00	150.000,00	150.000,00	455.000,00
849 - 3.3.90.36.00	0,00	10.000,00	10.000,00	10.000,00	10.000,00	40.000,00
101 - MSC - 1.501.0000 Recursos Próprios	0,00	10.000,00	10.000,00	10.000,00	10.000,00	40.000,00
850 - 3.3.90.39.00	0,00	79.000,00	79.000,00	30.000,00	30.000,00	218.000,00
101 - MSC - 1.501.0000 Recursos Próprios	0,00	79.000,00	79.000,00	30.000,00	30.000,00	218.000,00
Subfunção: 126 - Tecnologia da Informação	0,00	10.000,00	10.000,00	10.000,00	10.000,00	40.000,00
Programa: 416 - PROGRAMA MUNICIPAL DE CONTROLE INTERNO	0,00	10.000,00	10.000,00	10.000,00	10.000,00	40.000,00
Ação: 1.260 - AQUISIÇÃO DE MÓVEIS, MAQUINAS E EQUIPAMENTOS PARA O SISTEMA	0,00	10.000,00	10.000,00	10.000,00	10.000,00	40.000,00
851 - 4.4.90.52.00	0,00	10.000,00	10.000,00	10.000,00	10.000,00	40.000,00
101 - MSC - 1.501.0000 Recursos Próprios	0,00	10.000,00	10.000,00	10.000,00	10.000,00	40.000,00
Unidade orçamentária: 14001 - SECRETARIA DE PLANEJAMENTO	0,00	191.000,00	240.000,00	410.000,00	590.000,00	1.431.000,00
Função: 4 - Administração	0,00	191.000,00	240.000,00	410.000,00	590.000,00	1.431.000,00
Subfunção: 121 - Planejamento e Orçamento	0,00	191.000,00	240.000,00	410.000,00	590.000,00	1.431.000,00



Demonstrativo de Compatibilidade entre PPA e LOA

PPA 2022 - 2025 - Valores em R\$

	Valor global	2022	2023	2024	2025	Total
Programa: 417 - GESTÃO DA SECRETARIA DE PLANEJAMENTO	0,00	191.000,00	240.000,00	410.000,00	590.000,00	1.431.000,00
Ação: 1.26 - AQUISIÇÃO DE MÓVEIS, MÁQUINAS E EQUIPAMENTOS SECRETARIA DE	0,00	5.000,00	5.000,00	5.000,00	5.000,00	20.000,00
852 - 4.4.90.52.00	0,00	5.000,00	5.000,00	5.000,00	5.000,00	20.000,00
101 - MSC - 1.501.0000 Recursos Próprios	0,00	5.000,00	5.000,00	5.000,00	5.000,00	20.000,00
Ação: 2.51 - GESTÃO DA SECRETARIA DE PLANEJAMENTO	0,00	186.000,00	235.000,00	405.000,00	585.000,00	1.411.000,00
853 - 3.1.90.11.00	0,00	145.000,00	145.000,00	160.000,00	160.000,00	610.000,00
101 - MSC - 1.501.0000 Recursos Próprios	0,00	145.000,00	145.000,00	160.000,00	160.000,00	610.000,00
854 - 3.1.90.13.00	0,00	6.000,00	30.000,00	30.000,00	30.000,00	96.000,00
101 - MSC - 1.501.0000 Recursos Próprios	0,00	6.000,00	30.000,00	30.000,00	30.000,00	96.000,00
855 - 3.1.90.94.00	0,00	5.000,00	5.000,00	25.000,00	25.000,00	60.000,00
101 - MSC - 1.501.0000 Recursos Próprios	0,00	5.000,00	5.000,00	25.000,00	25.000,00	60.000,00
856 - 3.1.91.13.00	0,00	5.000,00	5.000,00	5.000,00	5.000,00	20.000,00
101 - MSC - 1.501.0000 Recursos Próprios	0,00	5.000,00	5.000,00	5.000,00	5.000,00	20.000,00
857 - 3.3.90.08.00	0,00	5.000,00	5.000,00	5.000,00	5.000,00	20.000,00
101 - MSC - 1.501.0000 Recursos Próprios	0,00	5.000,00	5.000,00	5.000,00	5.000,00	20.000,00
949 - 3.3.90.30.00	0,00	5.000,00	30.000,00	170.000,00	350.000,00	555.000,00
101 - MSC - 1.501.0000 Recursos Próprios	0,00	5.000,00	30.000,00	170.000,00	350.000,00	555.000,00
858 - 3.3.90.35.00	0,00	10.000,00	10.000,00	5.000,00	5.000,00	30.000,00
101 - MSC - 1.501.0000 Recursos Próprios	0,00	10.000,00	10.000,00	5.000,00	5.000,00	30.000,00
859 - 3.3.90.36.00	0,00	5.000,00	5.000,00	5.000,00	5.000,00	20.000,00
101 - MSC - 1.501.0000 Recursos Próprios	0,00	5.000,00	5.000,00	5.000,00	5.000,00	20.000,00
Unidade orçamentária: 90001 - SECRETARIA EXECUTIVA	0,00	48.000,00	48.000,00	48.000,00	48.000,00	192.000,00
Função: 4 - Administração	0,00	47.000,00	47.000,00	47.000,00	47.000,00	188.000,00
Subfunção: 122 - Administração Geral	0,00	47.000,00	47.000,00	47.000,00	47.000,00	188.000,00
Programa: 418 - GESTÃO ADMINISTRATIVA DO CONSORCIO	0,00	47.000,00	47.000,00	47.000,00	47.000,00	188.000,00
Ação: 1.99 - AQUISIÇÃO DE VEICULOS, MÓVEIS, MAQUINAS E EQUIPAMENTOS	0,00	1.000,00	1.000,00	1.000,00	1.000,00	4.000,00
861 - 4.4.90.52.00	0,00	1.000,00	1.000,00	1.000,00	1.000,00	4.000,00
1300 - MSC - 1.880.0000 Recursos Próprios dos Consórcios	0,00	1.000,00	1.000,00	1.000,00	1.000,00	4.000,00
Ação: 1.285 - MODERNIZAÇÃO DA ESTRUTURA FISICA (CONSTRUÇÃO, REFORMA/	0,00	1.000,00	1.000,00	1.000,00	1.000,00	4.000,00
862 - 4.4.90.51.00	0,00	1.000,00	1.000,00	1.000,00	1.000,00	4.000,00
1300 - MSC - 1.880.0000 Recursos Próprios dos Consórcios	0,00	1.000,00	1.000,00	1.000,00	1.000,00	4.000,00
Ação: 2.194 - MANUTENÇÃO DAS ATIVIDADES ADMINISTRATIVAS DO CONSÓRCIO	0,00	45.000,00	45.000,00	45.000,00	45.000,00	180.000,00
863 - 3.1.90.04.00	0,00	1.000,00	1.000,00	1.000,00	1.000,00	4.000,00
1300 - MSC - 1.880.0000 Recursos Próprios dos Consórcios	0,00	1.000,00	1.000,00	1.000,00	1.000,00	4.000,00
864 - 3.1.90.11.00	0,00	15.000,00	15.000,00	15.000,00	15.000,00	60.000,00
1300 - MSC - 1.880.0000 Recursos Próprios dos Consórcios	0,00	15.000,00	15.000,00	15.000,00	15.000,00	60.000,00
865 - 3.1.90.13.00	0,00	4.000,00	4.000,00	4.000,00	4.000,00	16.000,00

Documento Assinado Digitalmente por SANDRO CORREA DOS SANTOS
Asses em: https://tce.ce.gov.br/validadorDoc.aspx?codigo_documento=cb31ce2-d6d9-40e0-942a-7108af99ceac



Demonstrativo de Compatibilidade entre PPA e LOA

PPA 2022 - 2025 - Valores em R\$

	Valor global	2022	2023	2024	2025	Total
1300 - MSC - 1.880.0000 Recursos Próprios dos Consórcios	0,00	4.000,00	4.000,00	4.000,00	4.000,00	16.000,00
866 - 3.1.90.91.00	0,00	1.000,00	1.000,00	1.000,00	1.000,00	4.000,00
1300 - MSC - 1.880.0000 Recursos Próprios dos Consórcios	0,00	1.000,00	1.000,00	1.000,00	1.000,00	4.000,00
867 - 3.1.90.92.00	0,00	1.000,00	1.000,00	1.000,00	1.000,00	4.000,00
1300 - MSC - 1.880.0000 Recursos Próprios dos Consórcios	0,00	1.000,00	1.000,00	1.000,00	1.000,00	4.000,00
868 - 3.3.90.08.00	0,00	1.000,00	1.000,00	1.000,00	1.000,00	4.000,00
1300 - MSC - 1.880.0000 Recursos Próprios dos Consórcios	0,00	1.000,00	1.000,00	1.000,00	1.000,00	4.000,00
869 - 3.3.90.14.00	0,00	2.000,00	2.000,00	2.000,00	2.000,00	8.000,00
1300 - MSC - 1.880.0000 Recursos Próprios dos Consórcios	0,00	2.000,00	2.000,00	2.000,00	2.000,00	8.000,00
870 - 3.3.90.30.00	0,00	1.000,00	1.000,00	1.000,00	1.000,00	4.000,00
1300 - MSC - 1.880.0000 Recursos Próprios dos Consórcios	0,00	1.000,00	1.000,00	1.000,00	1.000,00	4.000,00
871 - 3.3.90.33.00	0,00	1.000,00	1.000,00	1.000,00	1.000,00	4.000,00
1300 - MSC - 1.880.0000 Recursos Próprios dos Consórcios	0,00	1.000,00	1.000,00	1.000,00	1.000,00	4.000,00
992 - 3.3.90.35.00	0,00	1.000,00	1.000,00	1.000,00	1.000,00	4.000,00
1300 - MSC - 1.880.0000 Recursos Próprios dos Consórcios	0,00	1.000,00	1.000,00	1.000,00	1.000,00	4.000,00
872 - 3.3.90.36.00	0,00	2.000,00	2.000,00	2.000,00	2.000,00	8.000,00
1300 - MSC - 1.880.0000 Recursos Próprios dos Consórcios	0,00	2.000,00	2.000,00	2.000,00	2.000,00	8.000,00
873 - 3.3.90.39.00	0,00	12.000,00	12.000,00	12.000,00	12.000,00	48.000,00
1300 - MSC - 1.880.0000 Recursos Próprios dos Consórcios	0,00	12.000,00	12.000,00	12.000,00	12.000,00	48.000,00
874 - 3.3.90.91.00	0,00	1.000,00	1.000,00	1.000,00	1.000,00	4.000,00
1300 - MSC - 1.880.0000 Recursos Próprios dos Consórcios	0,00	1.000,00	1.000,00	1.000,00	1.000,00	4.000,00
875 - 3.3.90.92.00	0,00	1.000,00	1.000,00	1.000,00	1.000,00	4.000,00
1300 - MSC - 1.880.0000 Recursos Próprios dos Consórcios	0,00	1.000,00	1.000,00	1.000,00	1.000,00	4.000,00
997 - 3.3.90.93.00	0,00	1.000,00	1.000,00	1.000,00	1.000,00	4.000,00
1300 - MSC - 1.880.0000 Recursos Próprios dos Consórcios	0,00	1.000,00	1.000,00	1.000,00	1.000,00	4.000,00
Função: 28 - Encargos Especiais	0,00	1.000,00	1.000,00	1.000,00	1.000,00	4.000,00
Subfunção: 846 - Outros Encargos Especiais	0,00	1.000,00	1.000,00	1.000,00	1.000,00	4.000,00
Programa: 0 - Operações Especiais	0,00	1.000,00	1.000,00	1.000,00	1.000,00	4.000,00
Ação: 0.195 - PARCELAMENTO E AMORTIZAÇÃO DA DIVIDA CONTRATUAL	0,00	1.000,00	1.000,00	1.000,00	1.000,00	4.000,00
876 - 4.6.90.71.00	0,00	1.000,00	1.000,00	1.000,00	1.000,00	4.000,00
1300 - MSC - 1.880.0000 Recursos Próprios dos Consórcios	0,00	1.000,00	1.000,00	1.000,00	1.000,00	4.000,00
Unidade orçamentária: 90003 - NÚCLEO INTERMUNICIPAL DE SANEAMENTO BÁSI	0,00	385.000,00	385.000,00	385.000,00	292.000,00	1.447.000,00
Função: 17 - Saneamento	0,00	385.000,00	385.000,00	385.000,00	292.000,00	1.447.000,00
Subfunção: 512 - Saneamento Básico Urbano	0,00	385.000,00	385.000,00	385.000,00	292.000,00	1.447.000,00
Programa: 1806 - PROGRAMA CONSORCIAL DE MEIO AMBIENTE	0,00	385.000,00	385.000,00	385.000,00	292.000,00	1.447.000,00
Ação: 1.252 - AQUISIÇÃO DE EQUIPAMENTOS PARA O NÚCLEO INTERMUNICIPAL DE	0,00	5.000,00	5.000,00	5.000,00	5.000,00	20.000,00
877 - 4.4.90.52.00	0,00	5.000,00	5.000,00	5.000,00	5.000,00	20.000,00

Assessoria de Planejamento e Orçamento - Documento Assinado Digitalmente por SANDRO CORREIA DOS SANTOS



Demonstrativo de Compatibilidade entre PPA e LOA

PPA 2022 - 2025 - Valores em R\$

	Valor global	2022	2023	2024	2025	Total
1300 - MSC - 1.880.0000 Recursos Próprios dos Consórcios	0,00	5.000,00	5.000,00	5.000,00	5.000,00	20.000,00
Ação: 1.257 - MODERNIZAÇÃO DA ESTRUTURA FÍSICA (CONSTRUÇÃO, REFORMA E/OU	0,00	10.000,00	10.000,00	10.000,00	10.000,00	40.000,00
878 - 4.4.90.51.00	0,00	10.000,00	10.000,00	10.000,00	10.000,00	40.000,00
1300 - MSC - 1.880.0000 Recursos Próprios dos Consórcios	0,00	10.000,00	10.000,00	10.000,00	10.000,00	40.000,00
Ação: 2.197 - MANUTENÇÃO DAS ATIVIDADES DO NÚCLEO INTERMUNICIPAL DE	0,00	370.000,00	370.000,00	370.000,00	277.000,00	1.387.000,00
879 - 3.1.90.04.00	0,00	60.000,00	60.000,00	60.000,00	47.000,00	227.000,00
1300 - MSC - 1.880.0000 Recursos Próprios dos Consórcios	0,00	60.000,00	60.000,00	60.000,00	47.000,00	227.000,00
880 - 3.1.90.11.00	0,00	50.000,00	50.000,00	50.000,00	50.000,00	200.000,00
1300 - MSC - 1.880.0000 Recursos Próprios dos Consórcios	0,00	50.000,00	50.000,00	50.000,00	50.000,00	200.000,00
881 - 3.1.90.13.00	0,00	30.000,00	30.000,00	30.000,00	30.000,00	120.000,00
1300 - MSC - 1.880.0000 Recursos Próprios dos Consórcios	0,00	30.000,00	30.000,00	30.000,00	30.000,00	120.000,00
882 - 3.1.90.91.00	0,00	1.000,00	1.000,00	1.000,00	1.000,00	4.000,00
1300 - MSC - 1.880.0000 Recursos Próprios dos Consórcios	0,00	1.000,00	1.000,00	1.000,00	1.000,00	4.000,00
883 - 3.1.90.92.00	0,00	1.000,00	1.000,00	1.000,00	1.000,00	4.000,00
1300 - MSC - 1.880.0000 Recursos Próprios dos Consórcios	0,00	1.000,00	1.000,00	1.000,00	1.000,00	4.000,00
884 - 3.1.90.94.00	0,00	1.000,00	1.000,00	1.000,00	1.000,00	4.000,00
1300 - MSC - 1.880.0000 Recursos Próprios dos Consórcios	0,00	1.000,00	1.000,00	1.000,00	1.000,00	4.000,00
885 - 3.3.90.14.00	0,00	5.000,00	5.000,00	5.000,00	5.000,00	20.000,00
1300 - MSC - 1.880.0000 Recursos Próprios dos Consórcios	0,00	5.000,00	5.000,00	5.000,00	5.000,00	20.000,00
886 - 3.3.90.30.00	0,00	25.000,00	25.000,00	25.000,00	25.000,00	100.000,00
1300 - MSC - 1.880.0000 Recursos Próprios dos Consórcios	0,00	25.000,00	25.000,00	25.000,00	25.000,00	100.000,00
887 - 3.3.90.33.00	0,00	2.000,00	2.000,00	2.000,00	2.000,00	8.000,00
1300 - MSC - 1.880.0000 Recursos Próprios dos Consórcios	0,00	2.000,00	2.000,00	2.000,00	2.000,00	8.000,00
993 - 3.3.90.35.00	0,00	2.000,00	2.000,00	2.000,00	2.000,00	8.000,00
1300 - MSC - 1.880.0000 Recursos Próprios dos Consórcios	0,00	2.000,00	2.000,00	2.000,00	2.000,00	8.000,00
888 - 3.3.90.36.00	0,00	10.000,00	10.000,00	10.000,00	10.000,00	40.000,00
1300 - MSC - 1.880.0000 Recursos Próprios dos Consórcios	0,00	10.000,00	10.000,00	10.000,00	10.000,00	40.000,00
889 - 3.3.90.39.00	0,00	180.000,00	180.000,00	180.000,00	100.000,00	640.000,00
1300 - MSC - 1.880.0000 Recursos Próprios dos Consórcios	0,00	180.000,00	180.000,00	180.000,00	100.000,00	640.000,00
890 - 3.3.90.91.00	0,00	1.000,00	1.000,00	1.000,00	1.000,00	4.000,00
1300 - MSC - 1.880.0000 Recursos Próprios dos Consórcios	0,00	1.000,00	1.000,00	1.000,00	1.000,00	4.000,00
891 - 3.3.90.92.00	0,00	1.000,00	1.000,00	1.000,00	1.000,00	4.000,00
1300 - MSC - 1.880.0000 Recursos Próprios dos Consórcios	0,00	1.000,00	1.000,00	1.000,00	1.000,00	4.000,00
994 - 3.3.90.93.00	0,00	1.000,00	1.000,00	1.000,00	1.000,00	4.000,00
1300 - MSC - 1.880.0000 Recursos Próprios dos Consórcios	0,00	1.000,00	1.000,00	1.000,00	1.000,00	4.000,00
Unidade orçamentária: 90006 - NÚCLEO INTERMUNICIPAL DE ILUMINAÇÃO PÚBLI	0,00	100.000,00	100.000,00	100.000,00	80.000,00	380.000,00
Função: 25 - Energia	0,00	100.000,00	100.000,00	100.000,00	80.000,00	380.000,00



Documento Assinado Digitalmente por: SANDRO CORREA DOS SANTOS
 Acesso em: https://tce.pe.gov.br/ppa/andaDoc.seam?codigo=documento:cb31ecc2-d6d9-40e0-7108af99ceac

Demonstrativo de Compatibilidade entre PPA e LOA

PPA 2022 - 2025 - Valores em R\$

	Valor global	2022	2023	2024	2025	Total
Subfunção: 752 - Energia Elétrica	0,00	100.000,00	100.000,00	100.000,00	80.000,00	380.000,00
Programa: 2502 - GESTÃO DO NÚCLEO INTERMUNICIPAL DE ILUMINAÇÃO PÚBLICA - NIIP	0,00	100.000,00	100.000,00	100.000,00	80.000,00	380.000,00
Ação: 1.100 - AQUISIÇÃO DE EQUIPAMENTOS E MATERIAIS PERMANENTES P/	0,00	1.000,00	1.000,00	1.000,00	1.000,00	4.000,00
892 - 4.4.90.52.00	0,00	1.000,00	1.000,00	1.000,00	1.000,00	4.000,00
1300 - MSC - 1.880.0000 Recursos Próprios dos Consórcios	0,00	1.000,00	1.000,00	1.000,00	1.000,00	4.000,00
Ação: 1.286 - MODERNIZAÇÃO DA ESTRUTURA FÍSICA (CONSTRUÇÃO, REFORMAE/OU	0,00	2.000,00	2.000,00	2.000,00	2.000,00	8.000,00
893 - 4.4.90.52.00	0,00	2.000,00	2.000,00	2.000,00	2.000,00	8.000,00
1300 - MSC - 1.880.0000 Recursos Próprios dos Consórcios	0,00	2.000,00	2.000,00	2.000,00	2.000,00	8.000,00
Ação: 2.281 - MANUTENÇÃO DAS ATIVIDADES DO NÚCLEO INTERMUNICIPAL DE	0,00	97.000,00	97.000,00	97.000,00	77.000,00	368.000,00
894 - 3.1.90.04.00	0,00	3.000,00	3.000,00	3.000,00	3.000,00	12.000,00
1300 - MSC - 1.880.0000 Recursos Próprios dos Consórcios	0,00	3.000,00	3.000,00	3.000,00	3.000,00	12.000,00
895 - 3.1.90.11.00	0,00	10.000,00	10.000,00	10.000,00	10.000,00	40.000,00
1300 - MSC - 1.880.0000 Recursos Próprios dos Consórcios	0,00	10.000,00	10.000,00	10.000,00	10.000,00	40.000,00
896 - 3.1.90.13.00	0,00	4.000,00	4.000,00	4.000,00	4.000,00	16.000,00
1300 - MSC - 1.880.0000 Recursos Próprios dos Consórcios	0,00	4.000,00	4.000,00	4.000,00	4.000,00	16.000,00
897 - 3.1.90.91.00	0,00	1.000,00	1.000,00	1.000,00	1.000,00	4.000,00
1300 - MSC - 1.880.0000 Recursos Próprios dos Consórcios	0,00	1.000,00	1.000,00	1.000,00	1.000,00	4.000,00
898 - 3.1.90.92.00	0,00	1.000,00	1.000,00	1.000,00	1.000,00	4.000,00
1300 - MSC - 1.880.0000 Recursos Próprios dos Consórcios	0,00	1.000,00	1.000,00	1.000,00	1.000,00	4.000,00
899 - 3.1.90.94.00	0,00	500,00	500,00	500,00	500,00	2.000,00
1300 - MSC - 1.880.0000 Recursos Próprios dos Consórcios	0,00	500,00	500,00	500,00	500,00	2.000,00
900 - 3.3.90.14.00	0,00	1.000,00	1.000,00	1.000,00	1.000,00	4.000,00
1300 - MSC - 1.880.0000 Recursos Próprios dos Consórcios	0,00	1.000,00	1.000,00	1.000,00	1.000,00	4.000,00
901 - 3.3.90.30.00	0,00	500,00	500,00	500,00	500,00	2.000,00
1300 - MSC - 1.880.0000 Recursos Próprios dos Consórcios	0,00	500,00	500,00	500,00	500,00	2.000,00
902 - 3.3.90.33.00	0,00	1.000,00	1.000,00	1.000,00	1.000,00	4.000,00
1300 - MSC - 1.880.0000 Recursos Próprios dos Consórcios	0,00	1.000,00	1.000,00	1.000,00	1.000,00	4.000,00
995 - 3.3.90.35.00	0,00	500,00	500,00	500,00	500,00	2.000,00
1300 - MSC - 1.880.0000 Recursos Próprios dos Consórcios	0,00	500,00	500,00	500,00	500,00	2.000,00
903 - 3.3.90.36.00	0,00	3.000,00	3.000,00	3.000,00	3.000,00	12.000,00
1300 - MSC - 1.880.0000 Recursos Próprios dos Consórcios	0,00	3.000,00	3.000,00	3.000,00	3.000,00	12.000,00
904 - 3.3.90.39.00	0,00	70.000,00	70.000,00	70.000,00	50.000,00	260.000,00
1300 - MSC - 1.880.0000 Recursos Próprios dos Consórcios	0,00	70.000,00	70.000,00	70.000,00	50.000,00	260.000,00
905 - 3.3.90.91.00	0,00	500,00	500,00	500,00	500,00	2.000,00
1300 - MSC - 1.880.0000 Recursos Próprios dos Consórcios	0,00	500,00	500,00	500,00	500,00	2.000,00
906 - 3.3.90.92.00	0,00	500,00	500,00	500,00	500,00	2.000,00
1300 - MSC - 1.880.0000 Recursos Próprios dos Consórcios	0,00	500,00	500,00	500,00	500,00	2.000,00

Documento Assinado Digitalmente por: SANDRO CORREIA DOS SANTOS
 Acesso em: 20/08/2024 às 10:00:00. URL: https://portal.tce.pe.gov.br/validador/validador.jspx?docId=17108&idDoc=2-d6d9-40e0-72f1-108a199ceac



Demonstrativo de Compatibilidade entre PPA e LOA

PPA 2022 - 2025 - Valores em R\$

	Valor global	2022	2023	2024	2025	Total
996 - 3.3.90.93.00	0,00	500,00	500,00	500,00	500,00	2.000,00
1300 - MSC - 1.880.0000 Recursos Próprios dos Consórcios	0,00	500,00	500,00	500,00	500,00	2.000,00
Unidade gestora: 2 - Fundo Municipal de Saúde de Chã Grande	0,00	13.888.720,00	34.271.760,00	41.380.090,00	46.530.300,00	136.070.870,00
Unidade orçamentária: 8001 - SECRETARIA DE SAÚDE	0,00	153.000,00	194.000,00	110.000,00	294.000,00	751.000,00
Função: 10 - Saúde	0,00	136.000,00	177.000,00	98.000,00	282.000,00	693.000,00
Subfunção: 122 - Administração Geral	0,00	136.000,00	177.000,00	98.000,00	282.000,00	693.000,00
Programa: 1001 - GESTÃO ADMINISTRATIVA DAS AÇÕES DE SAÚDE NO MUNICÍPIO	0,00	136.000,00	177.000,00	98.000,00	282.000,00	693.000,00
Ação: 1.253 - AQUISIÇÃO DE MÓVEIS, MÁQUINAS E UTENSÍLIOS PARA SECRETARIA DE	0,00	5.000,00	20.000,00	20.000,00	20.000,00	65.000,00
279 - 4.4.90.52.00	0,00	5.000,00	20.000,00	20.000,00	20.000,00	65.000,00
103 - MSC - 1.500.1002 15% de Impostos e Transferência para a Saúde (LC nº 141/2012)	0,00	5.000,00	20.000,00	20.000,00	20.000,00	65.000,00
Ação: 2.201 - MANUTENÇÃO DA SECRETARIA DE SAÚDE	0,00	131.000,00	157.000,00	78.000,00	262.000,00	628.000,00
280 - 3.1.90.04.00	0,00	5.000,00	5.000,00	5.000,00	5.000,00	20.000,00
103 - MSC - 1.500.1002 15% de Impostos e Transferência para a Saúde (LC nº 141/2012)	0,00	5.000,00	5.000,00	5.000,00	5.000,00	20.000,00
281 - 3.1.90.11.00	0,00	5.000,00	5.000,00	5.000,00	5.000,00	20.000,00
103 - MSC - 1.500.1002 15% de Impostos e Transferência para a Saúde (LC nº 141/2012)	0,00	5.000,00	5.000,00	5.000,00	5.000,00	20.000,00
282 - 3.1.90.13.00	0,00	2.000,00	2.000,00	2.000,00	2.000,00	8.000,00
103 - MSC - 1.500.1002 15% de Impostos e Transferência para a Saúde (LC nº 141/2012)	0,00	2.000,00	2.000,00	2.000,00	2.000,00	8.000,00
283 - 3.1.90.94.00	0,00	5.000,00	5.000,00	5.000,00	5.000,00	20.000,00
103 - MSC - 1.500.1002 15% de Impostos e Transferência para a Saúde (LC nº 141/2012)	0,00	5.000,00	5.000,00	5.000,00	5.000,00	20.000,00
284 - 3.1.91.13.00	0,00	5.000,00	5.000,00	5.000,00	20.000,00	35.000,00
103 - MSC - 1.500.1002 15% de Impostos e Transferência para a Saúde (LC nº 141/2012)	0,00	5.000,00	5.000,00	5.000,00	20.000,00	35.000,00
987 - 3.3.90.08.00	0,00	5.000,00	5.000,00	5.000,00	5.000,00	20.000,00
103 - MSC - 1.500.1002 15% de Impostos e Transferência para a Saúde (LC nº 141/2012)	0,00	5.000,00	5.000,00	5.000,00	5.000,00	20.000,00
285 - 3.3.90.30.00	0,00	5.000,00	5.000,00	5.000,00	50.000,00	65.000,00
103 - MSC - 1.500.1002 15% de Impostos e Transferência para a Saúde (LC nº 141/2012)	0,00	5.000,00	5.000,00	5.000,00	50.000,00	65.000,00
286 - 3.3.90.35.00	0,00	20.000,00	20.000,00	5.000,00	5.000,00	50.000,00
103 - MSC - 1.500.1002 15% de Impostos e Transferência para a Saúde (LC nº 141/2012)	0,00	20.000,00	20.000,00	5.000,00	5.000,00	50.000,00
287 - 3.3.90.36.00	0,00	20.000,00	15.000,00	26.000,00	65.000,00	126.000,00
103 - MSC - 1.500.1002 15% de Impostos e Transferência para a Saúde (LC nº 141/2012)	0,00	20.000,00	15.000,00	26.000,00	65.000,00	126.000,00
288 - 3.3.90.39.00	0,00	59.000,00	90.000,00	15.000,00	100.000,00	264.000,00
103 - MSC - 1.500.1002 15% de Impostos e Transferência para a Saúde (LC nº 141/2012)	0,00	59.000,00	90.000,00	15.000,00	100.000,00	264.000,00
Função: 28 - Encargos Especiais	0,00	17.000,00	17.000,00	12.000,00	12.000,00	58.000,00
Subfunção: 846 - Outros Encargos Especiais	0,00	17.000,00	17.000,00	12.000,00	12.000,00	58.000,00
Programa: 0 - Operações Especiais	0,00	17.000,00	17.000,00	12.000,00	12.000,00	58.000,00
Ação: 0.9 - INDENIZAÇÕES E RESTITUIÇÕES DIVERSAS, INCLUINDO AQUELAS	0,00	12.000,00	12.000,00	7.000,00	7.000,00	38.000,00
385 - 3.3.90.93.00	0,00	12.000,00	12.000,00	7.000,00	7.000,00	38.000,00
103 - MSC - 1.500.1002 15% de Impostos e Transferência para a Saúde (LC nº 141/2012)	0,00	12.000,00	12.000,00	7.000,00	7.000,00	38.000,00



Demonstrativo de Compatibilidade entre PPA e LOA

PPA 2022 - 2025 - Valores em R\$

	Valor global	2022	2023	2024	2025	Total
141 - MSC - 1.600.0000 Recursos do SUS do Bloco de Manutenção das Ações e Serviços P	0,00	2.000,00	2.000,00	2.000,00	2.000,00	8.000,00
Ação: 0.14 - AMORTIZAÇÃO DE DÍVIDAS PÚBLICAS	0,00	5.000,00	5.000,00	5.000,00	5.000,00	20.000,00
386 - 4.6.91.71.00	0,00	5.000,00	5.000,00	5.000,00	5.000,00	20.000,00
103 - MSC - 1.500.1002 15% de Impostos e Transferência para a Saúde (LC nº 141/2012)	0,00	5.000,00	5.000,00	5.000,00	5.000,00	20.000,00
Unidade orçamentária: 8002 - FUNDO MUNICIPAL DE SAÚDE	0,00	13.735.720,00	34.077.760,00	41.270.090,00	46.236.300,00	135.319.870,00
Função: 10 - Saúde	0,00	13.735.720,00	34.077.760,00	41.270.090,00	46.236.300,00	135.319.870,00
Subfunção: 122 - Administração Geral	0,00	2.323.120,00	2.630.120,00	1.355.000,00	1.584.000,00	7.892.240,00
Programa: 1001 - GESTÃO ADMINISTRATIVA DAS AÇÕES DE SAÚDE NO MUNICÍPIO	0,00	2.167.120,00	1.967.120,00	887.000,00	1.506.000,00	6.527.240,00
Ação: 1.258 - AQUISIÇÃO DE EQUIPAMENTOS PARA O FMS	0,00	10.000,00	10.000,00	10.000,00	20.000,00	50.000,00
289 - 4.4.90.52.00	0,00	10.000,00	10.000,00	10.000,00	20.000,00	50.000,00
103 - MSC - 1.500.1002 15% de Impostos e Transferência para a Saúde (LC nº 141/2012)	0,00	10.000,00	10.000,00	10.000,00	20.000,00	50.000,00
Ação: 2.128 - GESTÃO ADMINISTRATIVA DE PESSOAL DO FMS	0,00	1.870.120,00	1.330.120,00	642.000,00	810.000,00	4.652.240,00
290 - 3.1.90.04.00	0,00	500.000,00	50.000,00	80.000,00	80.000,00	710.000,00
103 - MSC - 1.500.1002 15% de Impostos e Transferência para a Saúde (LC nº 141/2012)	0,00	500.000,00	50.000,00	80.000,00	80.000,00	710.000,00
291 - 3.1.90.11.00	0,00	800.000,00	700.000,00	380.000,00	480.000,00	2.360.000,00
103 - MSC - 1.500.1002 15% de Impostos e Transferência para a Saúde (LC nº 141/2012)	0,00	800.000,00	700.000,00	380.000,00	400.000,00	2.280.000,00
174 - MSC - 1.605.000 - Assistência financeira da União destinada pagamento dos pisos sa	0,00	0,00	0,00	0,00	80.000,00	80.000,00
292 - 3.1.90.13.00	0,00	280.000,00	140.000,00	70.000,00	70.000,00	560.000,00
103 - MSC - 1.500.1002 15% de Impostos e Transferência para a Saúde (LC nº 141/2012)	0,00	280.000,00	140.000,00	70.000,00	70.000,00	560.000,00
293 - 3.1.90.16.00	0,00	5.000,00	5.000,00	5.000,00	5.000,00	20.000,00
103 - MSC - 1.500.1002 15% de Impostos e Transferência para a Saúde (LC nº 141/2012)	0,00	5.000,00	5.000,00	5.000,00	5.000,00	20.000,00
294 - 3.1.90.92.00	0,00	210.120,00	210.120,00	10.000,00	10.000,00	440.240,00
103 - MSC - 1.500.1002 15% de Impostos e Transferência para a Saúde (LC nº 141/2012)	0,00	210.120,00	210.120,00	10.000,00	10.000,00	440.240,00
295 - 3.1.90.94.00	0,00	20.000,00	170.000,00	70.000,00	120.000,00	380.000,00
103 - MSC - 1.500.1002 15% de Impostos e Transferência para a Saúde (LC nº 141/2012)	0,00	20.000,00	170.000,00	70.000,00	120.000,00	380.000,00
296 - 3.1.91.13.00	0,00	50.000,00	50.000,00	22.000,00	40.000,00	162.000,00
103 - MSC - 1.500.1002 15% de Impostos e Transferência para a Saúde (LC nº 141/2012)	0,00	50.000,00	50.000,00	22.000,00	40.000,00	162.000,00
297 - 3.3.90.08.00	0,00	5.000,00	5.000,00	5.000,00	5.000,00	20.000,00
103 - MSC - 1.500.1002 15% de Impostos e Transferência para a Saúde (LC nº 141/2012)	0,00	5.000,00	5.000,00	5.000,00	5.000,00	20.000,00
Ação: 2.129 - MANUTENÇÃO DAS ATIVIDADES DO FMS	0,00	267.000,00	607.000,00	210.000,00	646.000,00	1.730.000,00
298 - 3.3.90.14.00	0,00	20.000,00	20.000,00	9.000,00	10.000,00	59.000,00
103 - MSC - 1.500.1002 15% de Impostos e Transferência para a Saúde (LC nº 141/2012)	0,00	20.000,00	20.000,00	9.000,00	10.000,00	59.000,00
299 - 3.3.90.30.00	0,00	60.000,00	180.000,00	10.000,00	200.000,00	450.000,00
103 - MSC - 1.500.1002 15% de Impostos e Transferência para a Saúde (LC nº 141/2012)	0,00	60.000,00	180.000,00	10.000,00	200.000,00	450.000,00
300 - 3.3.90.33.00	0,00	5.000,00	5.000,00	5.000,00	5.000,00	20.000,00
103 - MSC - 1.500.1002 15% de Impostos e Transferência para a Saúde (LC nº 141/2012)	0,00	5.000,00	5.000,00	5.000,00	5.000,00	20.000,00
916 - 3.3.90.34.00	0,00	5.000,00	5.000,00	5.000,00	5.000,00	20.000,00

Documento Assinado Digitalmente por: SANDRO CORREIA DOS SANTOS
 Acesso em: https://eic.gov.br/validadorDoc.aspx?codigo_documento=cb31ec2-d6d9-40e0-942a-7108af99ccac



Demonstrativo de Compatibilidade entre PPA e LOA

PPA 2022 - 2025 - Valores em R\$

	Valor global	2022	2023	2024	2025	Total
103 - MSC - 1.500.1002 15% de Impostos e Transferência para a Saúde (LC nº 141/2012)	0,00	5.000,00	5.000,00	5.000,00	5.000,00	20.000,00
301 - 3.3.90.35.00	0,00	70.000,00	70.000,00	70.000,00	70.000,00	280.000,00
103 - MSC - 1.500.1002 15% de Impostos e Transferência para a Saúde (LC nº 141/2012)	0,00	70.000,00	70.000,00	70.000,00	70.000,00	280.000,00
302 - 3.3.90.36.00	0,00	21.000,00	81.000,00	15.000,00	100.000,00	217.000,00
103 - MSC - 1.500.1002 15% de Impostos e Transferência para a Saúde (LC nº 141/2012)	0,00	21.000,00	81.000,00	15.000,00	100.000,00	217.000,00
303 - 3.3.90.37.00	0,00	1.000,00	1.000,00	1.000,00	1.000,00	4.000,00
103 - MSC - 1.500.1002 15% de Impostos e Transferência para a Saúde (LC nº 141/2012)	0,00	1.000,00	1.000,00	1.000,00	1.000,00	4.000,00
304 - 3.3.90.39.00	0,00	50.000,00	210.000,00	60.000,00	70.000,00	390.000,00
103 - MSC - 1.500.1002 15% de Impostos e Transferência para a Saúde (LC nº 141/2012)	0,00	50.000,00	210.000,00	60.000,00	70.000,00	390.000,00
917 - 3.3.90.40.00	0,00	5.000,00	5.000,00	5.000,00	5.000,00	20.000,00
103 - MSC - 1.500.1002 15% de Impostos e Transferência para a Saúde (LC nº 141/2012)	0,00	5.000,00	5.000,00	5.000,00	5.000,00	20.000,00
306 - 3.3.90.47.00	0,00	20.000,00	20.000,00	20.000,00	170.000,00	230.000,00
103 - MSC - 1.500.1002 15% de Impostos e Transferência para a Saúde (LC nº 141/2012)	0,00	20.000,00	20.000,00	20.000,00	170.000,00	230.000,00
305 - 3.3.90.92.00	0,00	10.000,00	10.000,00	10.000,00	10.000,00	40.000,00
103 - MSC - 1.500.1002 15% de Impostos e Transferência para a Saúde (LC nº 141/2012)	0,00	10.000,00	10.000,00	10.000,00	10.000,00	40.000,00
Ação: 2.131 - MANUTENÇÃO DAS ATIVIDADES DO CONSELHO MUNICIPAL DE SAÚDE	0,00	20.000,00	20.000,00	25.000,00	30.000,00	95.000,00
307 - 3.3.90.14.00	0,00	5.000,00	5.000,00	5.000,00	10.000,00	25.000,00
103 - MSC - 1.500.1002 15% de Impostos e Transferência para a Saúde (LC nº 141/2012)	0,00	5.000,00	5.000,00	5.000,00	10.000,00	25.000,00
308 - 3.3.90.30.00	0,00	5.000,00	5.000,00	5.000,00	5.000,00	20.000,00
103 - MSC - 1.500.1002 15% de Impostos e Transferência para a Saúde (LC nº 141/2012)	0,00	5.000,00	5.000,00	5.000,00	5.000,00	20.000,00
309 - 3.3.90.36.00	0,00	5.000,00	5.000,00	5.000,00	5.000,00	20.000,00
103 - MSC - 1.500.1002 15% de Impostos e Transferência para a Saúde (LC nº 141/2012)	0,00	5.000,00	5.000,00	5.000,00	5.000,00	20.000,00
310 - 3.3.90.39.00	0,00	5.000,00	5.000,00	10.000,00	10.000,00	30.000,00
103 - MSC - 1.500.1002 15% de Impostos e Transferência para a Saúde (LC nº 141/2012)	0,00	5.000,00	5.000,00	10.000,00	10.000,00	30.000,00
Programa: 1012 - INFRAESTRUTURA DAS UNIDADES DE SAÚDE	0,00	30.000,00	30.000,00	30.000,00	30.000,00	120.000,00
Ação: 1.78 - EXPANSÃO E ESTRUTURAÇÃO DA REDE DE SAÚDE	0,00	30.000,00	30.000,00	30.000,00	30.000,00	120.000,00
319 - 4.4.90.51.00	0,00	10.000,00	10.000,00	10.000,00	10.000,00	40.000,00
103 - MSC - 1.500.1002 15% de Impostos e Transferência para a Saúde (LC nº 141/2012)	0,00	10.000,00	10.000,00	10.000,00	10.000,00	40.000,00
320 - 4.4.90.52.00	0,00	20.000,00	20.000,00	20.000,00	20.000,00	80.000,00
103 - MSC - 1.500.1002 15% de Impostos e Transferência para a Saúde (LC nº 141/2012)	0,00	20.000,00	20.000,00	20.000,00	20.000,00	80.000,00
Programa: 2703 - PROGRAMA DE COMBATE AO COVID-19	0,00	126.000,00	633.000,00	438.000,00	48.000,00	1.245.000,00
Ação: 1.295 - AÇÕES DE ENFRENTAMENTO AO COVID-19 - INVESTIMENTOS	0,00	20.000,00	20.000,00	25.000,00	15.000,00	80.000,00
907 - 4.4.90.52.00	0,00	20.000,00	20.000,00	25.000,00	15.000,00	80.000,00
103 - MSC - 1.500.1002 15% de Impostos e Transferência para a Saúde (LC nº 141/2012)	0,00	10.000,00	10.000,00	15.000,00	15.000,00	50.000,00
161 - MSC - 1.602.0000 Recursos SUS COVID-19 do Bloco de Estruturação das Ações e Se	0,00	10.000,00	10.000,00	10.000,00	0,00	40.000,00
Ação: 2.202 - AÇÕES DE ENFRENTAMENTO AO COVID-19 - CUSTEIO	0,00	106.000,00	613.000,00	413.000,00	33.000,00	1.165.000,00
311 - 3.1.90.04.00	0,00	15.000,00	15.000,00	15.000,00	5.000,00	50.000,00



Demonstrativo de Compatibilidade entre PPA e LOA

		PPA 2022 - 2025 - Valores em R\$					
		Valor global	2022	2023	2024	2025	Total
Programa:	1005 - ATENÇÃO PRIMÁRIA A SAÚDE DA POPULAÇÃO	0,00	4.160.450,00	11.193.000,00	18.087.000,00	19.413.150,00	52.853.600,00
Ação:	1.81 - EXECUÇÃO DE OBRAS, EXPANSÃO E IMPLEMENTAÇÃO DA REDE PRIMÁRIA	0,00	60.000,00	310.000,00	3.690.000,00	2.310.000,00	6.370.000,00
	323 - 4.4.90.51.00	0,00	60.000,00	310.000,00	3.690.000,00	2.310.000,00	6.370.000,00
	103 - MSC - 1.500.1002 15% de Impostos e Transferência para a Saúde (LC nº 141/2012)	0,00	10.000,00	10.000,00	10.000,00	10.000,00	40.000,00
	130 - MSC - 1.754.0000 Recursos de Operações de Crédito	0,00	0,00	0,00	3.600.000,00	2.000.000,00	5.600.000,00
	141 - MSC - 1.600.0000 Recursos do SUS do Bloco de Manutenção das Ações e Serviços P	0,00	30.000,00	30.000,00	30.000,00	100.000,00	190.000,00
	142 - MSC - 1.601.0000 Recursos SUS Bloco de Estruturação da Rede de Serviços Públicos	0,00	20.000,00	270.000,00	50.000,00	200.000,00	540.000,00
Ação:	1.82 - AQUISIÇÃO DE VEÍCULOS, MÓVEIS, MÁQUINAS E EQUIPAMENTOS	0,00	90.000,00	340.000,00	90.000,00	410.000,00	930.000,00
	324 - 4.4.90.52.00	0,00	90.000,00	340.000,00	90.000,00	410.000,00	930.000,00
	103 - MSC - 1.500.1002 15% de Impostos e Transferência para a Saúde (LC nº 141/2012)	0,00	10.000,00	10.000,00	10.000,00	10.000,00	40.000,00
	141 - MSC - 1.600.0000 Recursos do SUS do Bloco de Manutenção das Ações e Serviços P	0,00	30.000,00	30.000,00	30.000,00	100.000,00	190.000,00
	142 - MSC - 1.601.0000 Recursos SUS Bloco de Estruturação da Rede de Serviços Públicos	0,00	50.000,00	300.000,00	50.000,00	300.000,00	700.000,00
Ação:	2.851 - MANUTENÇÃO, QUALIFICAÇÃO E FORTALECIMENTO DA REDE DE	0,00	4.010.450,00	10.543.000,00	13.657.000,00	16.133.150,00	44.343.600,00
	325 - 3.1.90.04.00	0,00	800.000,00	1.590.000,00	2.550.000,00	3.950.000,00	8.890.000,00
	103 - MSC - 1.500.1002 15% de Impostos e Transferência para a Saúde (LC nº 141/2012)	0,00	200.000,00	340.000,00	1.750.000,00	1.650.000,00	3.940.000,00
	141 - MSC - 1.600.0000 Recursos do SUS do Bloco de Manutenção das Ações e Serviços P	0,00	600.000,00	750.000,00	500.000,00	2.000.000,00	3.850.000,00
	164 - MSC - 1.604.0000 - ACS/ACE - Transf. prov. do Gov. Federal dest. ao venc. dos Age	0,00	0,00	500.000,00	300.000,00	300.000,00	1.100.000,00
	326 - 3.1.90.11.00	0,00	1.954.150,00	2.800.000,00	4.900.000,00	5.200.000,00	14.854.150,00
	103 - MSC - 1.500.1002 15% de Impostos e Transferência para a Saúde (LC nº 141/2012)	0,00	250.000,00	1.200.000,00	1.950.000,00	1.400.000,00	4.800.000,00
	141 - MSC - 1.600.0000 Recursos do SUS do Bloco de Manutenção das Ações e Serviços P	0,00	1.704.150,00	900.000,00	1.550.000,00	2.300.000,00	6.454.150,00
	164 - MSC - 1.604.0000 - ACS/ACE - Transf. prov. do Gov. Federal dest. ao venc. dos Age	0,00	0,00	700.000,00	1.400.000,00	1.500.000,00	3.600.000,00
	327 - 3.1.90.13.00	0,00	250.000,00	470.000,00	660.000,00	660.000,00	2.040.000,00
	103 - MSC - 1.500.1002 15% de Impostos e Transferência para a Saúde (LC nº 141/2012)	0,00	50.000,00	70.000,00	360.000,00	360.000,00	840.000,00
	141 - MSC - 1.600.0000 Recursos do SUS do Bloco de Manutenção das Ações e Serviços P	0,00	200.000,00	400.000,00	300.000,00	300.000,00	1.200.000,00
	328 - 3.1.90.16.00	0,00	55.000,00	55.000,00	55.000,00	55.000,00	220.000,00
	103 - MSC - 1.500.1002 15% de Impostos e Transferência para a Saúde (LC nº 141/2012)	0,00	5.000,00	5.000,00	5.000,00	5.000,00	20.000,00
	141 - MSC - 1.600.0000 Recursos do SUS do Bloco de Manutenção das Ações e Serviços P	0,00	50.000,00	50.000,00	50.000,00	50.000,00	200.000,00
	908 - 3.1.90.92.00	0,00	2.000,00	3.000,00	3.000,00	3.000,00	11.000,00
	103 - MSC - 1.500.1002 15% de Impostos e Transferência para a Saúde (LC nº 141/2012)	0,00	1.000,00	1.000,00	1.000,00	1.000,00	4.000,00
	141 - MSC - 1.600.0000 Recursos do SUS do Bloco de Manutenção das Ações e Serviços P	0,00	1.000,00	2.000,00	2.000,00	2.000,00	7.000,00
	329 - 3.1.90.94.00	0,00	52.300,00	120.000,00	185.000,00	185.000,00	542.300,00
	103 - MSC - 1.500.1002 15% de Impostos e Transferência para a Saúde (LC nº 141/2012)	0,00	2.300,00	20.000,00	85.000,00	85.000,00	192.300,00
	141 - MSC - 1.600.0000 Recursos do SUS do Bloco de Manutenção das Ações e Serviços P	0,00	50.000,00	100.000,00	100.000,00	100.000,00	350.000,00
	330 - 3.1.91.13.00	0,00	313.000,00	970.000,00	785.000,00	1.185.000,00	3.253.000,00
	103 - MSC - 1.500.1002 15% de Impostos e Transferência para a Saúde (LC nº 141/2012)	0,00	113.000,00	170.000,00	335.000,00	335.000,00	953.000,00
	141 - MSC - 1.600.0000 Recursos do SUS do Bloco de Manutenção das Ações e Serviços P	0,00	200.000,00	800.000,00	450.000,00	850.000,00	2.300.000,00
	164 - MSC - 1.604.0000 - ACS/ACE - Transf. prov. do Gov. Federal dest. ao venc. dos Age	0,00	0,00	0,00	150.000,00	150.000,00	300.000,00



Documento Assinado Digitalmente por SANDRO CORREA DOS SANTOS
 Acesso em: 09/09/2023 às 10:00:00
 URL: https://portal.tce.pe.gov.br/validaDoc.aspx?doc=2-d6d9-40e0-7108af19ccac

Demonstrativo de Compatibilidade entre PPA e LOA

PPA 2022 - 2025 - Valores em R\$

	Valor global	2022	2023	2024	2025	Total
331 - 3.3.90.08.00	0,00	12.000,00	88.000,00	88.000,00	88.000,00	276.000,00
103 - MSC - 1.500.1002 15% de Impostos e Transferência para a Saúde (LC nº 141/2012)	0,00	2.000,00	30.000,00	30.000,00	30.000,00	92.000,00
141 - MSC - 1.600.0000 Recursos do SUS do Bloco de Manutenção das Ações e Serviços P	0,00	10.000,00	58.000,00	58.000,00	58.000,00	184.000,00
332 - 3.3.90.14.00	0,00	20.000,00	20.000,00	20.000,00	20.000,00	80.000,00
103 - MSC - 1.500.1002 15% de Impostos e Transferência para a Saúde (LC nº 141/2012)	0,00	10.000,00	10.000,00	10.000,00	10.000,00	40.000,00
141 - MSC - 1.600.0000 Recursos do SUS do Bloco de Manutenção das Ações e Serviços P	0,00	10.000,00	10.000,00	10.000,00	10.000,00	40.000,00
333 - 3.3.90.30.00	0,00	110.000,00	1.346.000,00	1.401.000,00	1.502.150,00	4.359.150,00
103 - MSC - 1.500.1002 15% de Impostos e Transferência para a Saúde (LC nº 141/2012)	0,00	10.000,00	90.000,00	145.000,00	300.000,00	545.000,00
141 - MSC - 1.600.0000 Recursos do SUS do Bloco de Manutenção das Ações e Serviços P	0,00	100.000,00	1.256.000,00	1.256.000,00	1.202.150,00	3.814.150,00
334 - 3.3.90.32.00	0,00	15.000,00	105.000,00	105.000,00	105.000,00	330.000,00
103 - MSC - 1.500.1002 15% de Impostos e Transferência para a Saúde (LC nº 141/2012)	0,00	5.000,00	5.000,00	5.000,00	5.000,00	20.000,00
141 - MSC - 1.600.0000 Recursos do SUS do Bloco de Manutenção das Ações e Serviços P	0,00	10.000,00	100.000,00	100.000,00	100.000,00	310.000,00
335 - 3.3.90.36.00	0,00	200.000,00	1.100.000,00	1.200.000,00	1.350.000,00	3.850.000,00
103 - MSC - 1.500.1002 15% de Impostos e Transferência para a Saúde (LC nº 141/2012)	0,00	50.000,00	100.000,00	200.000,00	350.000,00	700.000,00
141 - MSC - 1.600.0000 Recursos do SUS do Bloco de Manutenção das Ações e Serviços P	0,00	150.000,00	1.000.000,00	1.000.000,00	1.000.000,00	3.150.000,00
336 - 3.3.90.39.00	0,00	175.000,00	1.690.000,00	1.515.000,00	1.615.000,00	4.995.000,00
103 - MSC - 1.500.1002 15% de Impostos e Transferência para a Saúde (LC nº 141/2012)	0,00	25.000,00	190.000,00	15.000,00	15.000,00	245.000,00
141 - MSC - 1.600.0000 Recursos do SUS do Bloco de Manutenção das Ações e Serviços P	0,00	150.000,00	1.500.000,00	1.500.000,00	1.600.000,00	4.750.000,00
337 - 3.3.90.48.00	0,00	50.000,00	165.000,00	165.000,00	165.000,00	545.000,00
141 - MSC - 1.600.0000 Recursos do SUS do Bloco de Manutenção das Ações e Serviços P	0,00	50.000,00	165.000,00	165.000,00	165.000,00	545.000,00
909 - 3.3.90.92.00	0,00	2.000,00	21.000,00	25.000,00	50.000,00	98.000,00
103 - MSC - 1.500.1002 15% de Impostos e Transferência para a Saúde (LC nº 141/2012)	0,00	1.000,00	1.000,00	5.000,00	30.000,00	37.000,00
141 - MSC - 1.600.0000 Recursos do SUS do Bloco de Manutenção das Ações e Serviços P	0,00	1.000,00	20.000,00	20.000,00	20.000,00	61.000,00
Ação: 2.887 - Profissionais de Enfermagem da Atenção Básica	0,00	0,00	0,00	650.000,00	560.000,00	1.210.000,00
1073 - 3.1.90.04.00	0,00	0,00	0,00	200.000,00	310.000,00	510.000,00
174 - MSC - 1.605.000 - Assistência financeira da União destinada pagamento dos pisos sa	0,00	0,00	0,00	200.000,00	310.000,00	510.000,00
1074 - 3.1.90.11.00	0,00	0,00	0,00	400.000,00	200.000,00	600.000,00
174 - MSC - 1.605.000 - Assistência financeira da União destinada pagamento dos pisos sa	0,00	0,00	0,00	400.000,00	200.000,00	600.000,00
1075 - 3.1.90.13.00	0,00	0,00	0,00	30.000,00	30.000,00	60.000,00
174 - MSC - 1.605.000 - Assistência financeira da União destinada pagamento dos pisos sa	0,00	0,00	0,00	30.000,00	30.000,00	60.000,00
1076 - 3.1.91.13.00	0,00	0,00	0,00	20.000,00	20.000,00	40.000,00
174 - MSC - 1.605.000 - Assistência financeira da União destinada pagamento dos pisos sa	0,00	0,00	0,00	20.000,00	20.000,00	40.000,00
Subfunção: 302 - Assistência Hospitalar e Ambulatorial	0,00	6.092.800,00	15.114.140,00	16.951.140,00	20.176.640,00	58.334.720,00
Programa: 1014 - ATENÇÃO ESPECIALIZADA À SAÚDE DA POPULAÇÃO	0,00	6.092.800,00	15.114.140,00	16.951.140,00	20.176.640,00	58.334.720,00
Ação: 1.83 - CONSTRUÇÃO E AMPLIAÇÃO DA REDE DE SAÚDE ESPECIALIZADA	0,00	50.000,00	300.000,00	80.000,00	230.000,00	730.000,00
338 - 4.4.90.51.00	0,00	10.000,00	290.000,00	70.000,00	220.000,00	790.000,00
103 - MSC - 1.500.1002 15% de Impostos e Transferência para a Saúde (LC nº 141/2012)	0,00	10.000,00	290.000,00	70.000,00	220.000,00	790.000,00



Demonstrativo de Compatibilidade entre PPA e LOA

PPA 2022 - 2025 - Valores em R\$

	Valor global	2022	2023	2024	2025	Total
141 - MSC - 1.600.0000 Recursos do SUS do Bloco de Manutenção das Ações e Serviços P	0,00	10.000,00	10.000,00	10.000,00	10.000,00	40.000,00
142 - MSC - 1.601.0000 Recursos SUS Bloco de Estruturação da Rede de Serviços Públicos	0,00	20.000,00	270.000,00	50.000,00	200.000,00	540.000,00
339 - 4.4.90.61.00	0,00	10.000,00	10.000,00	10.000,00	10.000,00	40.000,00
103 - MSC - 1.500.1002 15% de Impostos e Transferência para a Saúde (LC nº 141/2012)	0,00	10.000,00	10.000,00	10.000,00	10.000,00	40.000,00
Ação: 1.84 - AQUISIÇÃO DE VEÍCULOS, MÓVEIS E EQUIPAMENTOS PARA ADEQUAÇÃO	0,00	100.000,00	510.000,00	420.000,00	680.000,00	1.710.000,00
340 - 4.4.90.52.00	0,00	100.000,00	510.000,00	420.000,00	680.000,00	1.710.000,00
103 - MSC - 1.500.1002 15% de Impostos e Transferência para a Saúde (LC nº 141/2012)	0,00	10.000,00	50.000,00	50.000,00	50.000,00	160.000,00
135 - MSC - 1.621.0000 Recursos do SUS Governo Estadual	0,00	10.000,00	110.000,00	270.000,00	110.000,00	500.000,00
141 - MSC - 1.600.0000 Recursos do SUS do Bloco de Manutenção das Ações e Serviços P	0,00	30.000,00	50.000,00	50.000,00	250.000,00	380.000,00
142 - MSC - 1.601.0000 Recursos SUS Bloco de Estruturação da Rede de Serviços Públicos	0,00	50.000,00	300.000,00	50.000,00	270.000,00	670.000,00
Ação: 2.852 - MANUTENÇÃO E QUALIFICAÇÃO DA REDE ESPECIALIZADA DE SAÚDE	0,00	5.942.800,00	14.304.140,00	15.901.140,00	18.306.640,00	54.454.720,00
341 - 3.1.90.04.00	0,00	500.000,00	2.300.000,00	3.900.000,00	3.400.000,00	10.100.000,00
103 - MSC - 1.500.1002 15% de Impostos e Transferência para a Saúde (LC nº 141/2012)	0,00	100.000,00	200.000,00	1.800.000,00	1.200.000,00	3.300.000,00
141 - MSC - 1.600.0000 Recursos do SUS do Bloco de Manutenção das Ações e Serviços P	0,00	400.000,00	2.100.000,00	2.100.000,00	2.200.000,00	6.800.000,00
342 - 3.1.90.11.00	0,00	2.100.000,00	3.500.000,00	3.692.000,00	3.850.000,00	13.142.000,00
103 - MSC - 1.500.1002 15% de Impostos e Transferência para a Saúde (LC nº 141/2012)	0,00	700.000,00	1.500.000,00	2.000.000,00	1.350.000,00	5.550.000,00
141 - MSC - 1.600.0000 Recursos do SUS do Bloco de Manutenção das Ações e Serviços P	0,00	1.400.000,00	2.000.000,00	1.692.000,00	2.500.000,00	7.592.000,00
343 - 3.1.90.13.00	0,00	279.000,00	809.000,00	960.000,00	1.060.000,00	3.108.000,00
103 - MSC - 1.500.1002 15% de Impostos e Transferência para a Saúde (LC nº 141/2012)	0,00	159.000,00	159.000,00	310.000,00	310.000,00	938.000,00
141 - MSC - 1.600.0000 Recursos do SUS do Bloco de Manutenção das Ações e Serviços P	0,00	120.000,00	650.000,00	650.000,00	750.000,00	2.170.000,00
344 - 3.1.90.16.00	0,00	13.000,00	13.640,00	13.640,00	13.640,00	53.920,00
103 - MSC - 1.500.1002 15% de Impostos e Transferência para a Saúde (LC nº 141/2012)	0,00	3.000,00	3.640,00	3.640,00	3.640,00	13.920,00
141 - MSC - 1.600.0000 Recursos do SUS do Bloco de Manutenção das Ações e Serviços P	0,00	10.000,00	10.000,00	10.000,00	10.000,00	40.000,00
910 - 3.1.90.92.00	0,00	2.000,00	2.000,00	2.000,00	2.000,00	8.000,00
103 - MSC - 1.500.1002 15% de Impostos e Transferência para a Saúde (LC nº 141/2012)	0,00	1.000,00	1.000,00	1.000,00	1.000,00	4.000,00
141 - MSC - 1.600.0000 Recursos do SUS do Bloco de Manutenção das Ações e Serviços P	0,00	1.000,00	1.000,00	1.000,00	1.000,00	4.000,00
345 - 3.1.90.94.00	0,00	154.000,00	154.000,00	164.000,00	164.000,00	636.000,00
103 - MSC - 1.500.1002 15% de Impostos e Transferência para a Saúde (LC nº 141/2012)	0,00	50.000,00	50.000,00	60.000,00	60.000,00	220.000,00
141 - MSC - 1.600.0000 Recursos do SUS do Bloco de Manutenção das Ações e Serviços P	0,00	104.000,00	104.000,00	104.000,00	104.000,00	416.000,00
346 - 3.1.91.13.00	0,00	460.000,00	1.060.000,00	1.050.000,00	1.050.000,00	3.620.000,00
103 - MSC - 1.500.1002 15% de Impostos e Transferência para a Saúde (LC nº 141/2012)	0,00	225.000,00	360.000,00	350.000,00	350.000,00	1.285.000,00
141 - MSC - 1.600.0000 Recursos do SUS do Bloco de Manutenção das Ações e Serviços P	0,00	235.000,00	700.000,00	700.000,00	700.000,00	2.335.000,00
347 - 3.3.90.08.00	0,00	23.800,00	57.500,00	37.500,00	42.000,00	160.800,00
103 - MSC - 1.500.1002 15% de Impostos e Transferência para a Saúde (LC nº 141/2012)	0,00	6.300,00	40.000,00	20.000,00	20.000,00	86.300,00
141 - MSC - 1.600.0000 Recursos do SUS do Bloco de Manutenção das Ações e Serviços P	0,00	17.500,00	17.500,00	17.500,00	22.000,00	71.500,00
348 - 3.3.90.14.00	0,00	10.000,00	10.000,00	10.000,00	10.000,00	40.000,00
103 - MSC - 1.500.1002 15% de Impostos e Transferência para a Saúde (LC nº 141/2012)	0,00	5.000,00	5.000,00	5.000,00	5.000,00	20.000,00



Demonstrativo de Compatibilidade entre PPA e LOA

PPA 2022 - 2025 - Valores em R\$

	Valor global	2022	2023	2024	2025	Total
141 - MSC - 1.600.0000 Recursos do SUS do Bloco de Manutenção das Ações e Serviços P	0,00	5.000,00	5.000,00	5.000,00	5.000,00	20.000,00
349 - 3.3.90.30.00	0,00	1.000.000,00	1.650.000,00	1.950.000,00	3.900.000,00	8.500.000,00
103 - MSC - 1.500.1002 15% de Impostos e Transferência para a Saúde (LC nº 141/2012)	0,00	300.000,00	400.000,00	700.000,00	700.000,00	2.100.000,00
141 - MSC - 1.600.0000 Recursos do SUS do Bloco de Manutenção das Ações e Serviços P	0,00	700.000,00	1.250.000,00	1.250.000,00	3.200.000,00	6.400.000,00
350 - 3.3.90.32.00	0,00	100.000,00	80.000,00	80.000,00	80.000,00	340.000,00
103 - MSC - 1.500.1002 15% de Impostos e Transferência para a Saúde (LC nº 141/2012)	0,00	50.000,00	30.000,00	30.000,00	30.000,00	140.000,00
141 - MSC - 1.600.0000 Recursos do SUS do Bloco de Manutenção das Ações e Serviços P	0,00	50.000,00	50.000,00	50.000,00	50.000,00	200.000,00
351 - 3.3.90.33.00	0,00	10.000,00	10.000,00	10.000,00	10.000,00	40.000,00
103 - MSC - 1.500.1002 15% de Impostos e Transferência para a Saúde (LC nº 141/2012)	0,00	5.000,00	5.000,00	5.000,00	5.000,00	20.000,00
141 - MSC - 1.600.0000 Recursos do SUS do Bloco de Manutenção das Ações e Serviços P	0,00	5.000,00	5.000,00	5.000,00	5.000,00	20.000,00
352 - 3.3.90.36.00	0,00	700.000,00	1.700.000,00	1.800.000,00	2.400.000,00	6.600.000,00
103 - MSC - 1.500.1002 15% de Impostos e Transferência para a Saúde (LC nº 141/2012)	0,00	250.000,00	200.000,00	300.000,00	300.000,00	1.050.000,00
141 - MSC - 1.600.0000 Recursos do SUS do Bloco de Manutenção das Ações e Serviços P	0,00	450.000,00	1.500.000,00	1.500.000,00	2.100.000,00	5.550.000,00
353 - 3.3.90.39.00	0,00	500.000,00	2.831.000,00	2.130.000,00	2.180.000,00	7.641.000,00
103 - MSC - 1.500.1002 15% de Impostos e Transferência para a Saúde (LC nº 141/2012)	0,00	150.000,00	300.000,00	130.000,00	180.000,00	760.000,00
141 - MSC - 1.600.0000 Recursos do SUS do Bloco de Manutenção das Ações e Serviços P	0,00	350.000,00	2.531.000,00	2.000.000,00	2.000.000,00	6.881.000,00
354 - 3.3.90.48.00	0,00	89.000,00	125.000,00	100.000,00	125.000,00	439.000,00
103 - MSC - 1.500.1002 15% de Impostos e Transferência para a Saúde (LC nº 141/2012)	0,00	79.000,00	100.000,00	75.000,00	75.000,00	329.000,00
141 - MSC - 1.600.0000 Recursos do SUS do Bloco de Manutenção das Ações e Serviços P	0,00	10.000,00	25.000,00	25.000,00	50.000,00	110.000,00
911 - 3.3.90.92.00	0,00	2.000,00	2.000,00	2.000,00	20.000,00	26.000,00
103 - MSC - 1.500.1002 15% de Impostos e Transferência para a Saúde (LC nº 141/2012)	0,00	1.000,00	1.000,00	1.000,00	10.000,00	13.000,00
141 - MSC - 1.600.0000 Recursos do SUS do Bloco de Manutenção das Ações e Serviços P	0,00	1.000,00	1.000,00	1.000,00	10.000,00	13.000,00
Ação: 2.888 - Profissionais de Enfermagem da Média e Alta Complexidade	0,00	0,00	0,00	550.000,00	960.000,00	1.510.000,00
1077 - 3.1.90.04.00	0,00	0,00	0,00	200.000,00	310.000,00	510.000,00
174 - MSC - 1.605.0000 - Assistência financeira da União destinada pagamento dos pisos sa	0,00	0,00	0,00	200.000,00	310.000,00	510.000,00
1078 - 3.1.90.11.00	0,00	0,00	0,00	300.000,00	600.000,00	900.000,00
174 - MSC - 1.605.0000 - Assistência financeira da União destinada pagamento dos pisos sa	0,00	0,00	0,00	300.000,00	600.000,00	900.000,00
1079 - 3.1.90.13.00	0,00	0,00	0,00	30.000,00	30.000,00	60.000,00
174 - MSC - 1.605.0000 - Assistência financeira da União destinada pagamento dos pisos sa	0,00	0,00	0,00	30.000,00	30.000,00	60.000,00
1080 - 3.1.91.13.00	0,00	0,00	0,00	20.000,00	20.000,00	40.000,00
174 - MSC - 1.605.0000 - Assistência financeira da União destinada pagamento dos pisos sa	0,00	0,00	0,00	20.000,00	20.000,00	40.000,00
Subfunção: 303 - Suporte Profilático e Terapêutico	0,00	360.000,00	2.152.650,00	2.142.650,00	2.343.660,00	6.998.960,00
Programa: 1017 - ASSISTÊNCIA FARMACÊUTICA	0,00	360.000,00	2.152.650,00	2.142.650,00	2.343.660,00	6.998.960,00
Ação: 1.261 - AQUISIÇÃO DE MÓVEIS, EQUIPAMENTOS E AÇÕES DE MODERNIZAÇÃO	0,00	20.000,00	60.000,00	60.000,00	60.000,00	200.000,00
355 - 4.4.90.52.00	0,00	20.000,00	60.000,00	60.000,00	60.000,00	200.000,00
103 - MSC - 1.500.1002 15% de Impostos e Transferência para a Saúde (LC nº 141/2012)	0,00	10.000,00	10.000,00	10.000,00	10.000,00	40.000,00
141 - MSC - 1.600.0000 Recursos do SUS do Bloco de Manutenção das Ações e Serviços P	0,00	10.000,00	50.000,00	50.000,00	50.000,00	160.000,00

Documento Assinado Digitalmente por SANDRO CORREIA DOS SANTOS
 Acesso em: 08/09/2023 às 10:00:00
 URL: https://www.portaltransparencia.org.br/validador/validador.aspx?chave=1615-6612-586



Demonstrativo de Compatibilidade entre PPA e LOA

PPA 2022 - 2025 - Valores em R\$

	Valor global	2022	2023	2024	2025	Total
Ação: 1.266 - AQUISIÇÃO DE MÓVEIS E EQUIPAMENTOS PARA ADEQUAÇÃO DA REDE DE	0,00	11.000,00	11.000,00	11.000,00	30.000,00	63.000,00
367 - 4.4.90.52.00	0,00	11.000,00	11.000,00	11.000,00	30.000,00	63.000,00
103 - MSC - 1.500.1002 15% de Impostos e Transferência para a Saúde (LC nº 141/2012)	0,00	10.000,00	10.000,00	10.000,00	10.000,00	40.000,00
141 - MSC - 1.600.0000 Recursos do SUS do Bloco de Manutenção das Ações e Serviços P	0,00	1.000,00	1.000,00	1.000,00	20.000,00	23.000,00
Ação: 2.151 - FORTALECIMENTO E MANUTENÇÃO DAS AÇÕES DE PROMOÇÃO E	0,00	102.500,00	373.000,00	378.000,00	381.000,00	1.234.500,00
368 - 3.3.90.30.00	0,00	17.000,00	17.000,00	17.000,00	20.000,00	71.000,00
103 - MSC - 1.500.1002 15% de Impostos e Transferência para a Saúde (LC nº 141/2012)	0,00	2.000,00	2.000,00	2.000,00	5.000,00	11.000,00
141 - MSC - 1.600.0000 Recursos do SUS do Bloco de Manutenção das Ações e Serviços P	0,00	15.000,00	15.000,00	15.000,00	15.000,00	60.000,00
369 - 3.3.90.36.00	0,00	19.500,00	155.000,00	160.000,00	160.000,00	494.500,00
103 - MSC - 1.500.1002 15% de Impostos e Transferência para a Saúde (LC nº 141/2012)	0,00	5.000,00	5.000,00	10.000,00	10.000,00	30.000,00
141 - MSC - 1.600.0000 Recursos do SUS do Bloco de Manutenção das Ações e Serviços P	0,00	14.500,00	150.000,00	150.000,00	150.000,00	464.500,00
370 - 3.3.90.39.00	0,00	66.000,00	201.000,00	201.000,00	201.000,00	669.000,00
103 - MSC - 1.500.1002 15% de Impostos e Transferência para a Saúde (LC nº 141/2012)	0,00	1.000,00	1.000,00	1.000,00	1.000,00	4.000,00
141 - MSC - 1.600.0000 Recursos do SUS do Bloco de Manutenção das Ações e Serviços P	0,00	65.000,00	200.000,00	200.000,00	200.000,00	665.000,00
Subfunção: 305 - Vigilância Epidemiológica	0,00	650.850,00	2.568.850,00	2.287.850,00	2.187.850,00	7.695.400,00
Programa: 1018 - VIGILÂNCIA EM SAÚDE	0,00	650.850,00	2.568.850,00	2.287.850,00	2.187.850,00	7.695.400,00
Ação: 1.98 - ESTRUTURAÇÃO, CONSTRUÇÃO, REFORMA E AMPLIAÇÃO DA REDE DE	0,00	11.000,00	11.000,00	11.000,00	11.000,00	44.000,00
371 - 4.4.90.51.00	0,00	11.000,00	11.000,00	11.000,00	11.000,00	44.000,00
103 - MSC - 1.500.1002 15% de Impostos e Transferência para a Saúde (LC nº 141/2012)	0,00	10.000,00	10.000,00	10.000,00	10.000,00	40.000,00
141 - MSC - 1.600.0000 Recursos do SUS do Bloco de Manutenção das Ações e Serviços P	0,00	1.000,00	1.000,00	1.000,00	1.000,00	4.000,00
Ação: 1.267 - AQUISIÇÃO DE MÓVEIS E EQUIPAMENTOS PARA ADEQUAÇÃO DA REDE DE	0,00	15.000,00	15.000,00	15.000,00	15.000,00	60.000,00
372 - 4.4.90.52.00	0,00	15.000,00	15.000,00	15.000,00	15.000,00	60.000,00
103 - MSC - 1.500.1002 15% de Impostos e Transferência para a Saúde (LC nº 141/2012)	0,00	10.000,00	10.000,00	10.000,00	10.000,00	40.000,00
141 - MSC - 1.600.0000 Recursos do SUS do Bloco de Manutenção das Ações e Serviços P	0,00	5.000,00	5.000,00	5.000,00	5.000,00	20.000,00
Ação: 2.152 - FORTALECIMENTO E MANUTENÇÃO DAS AÇÕES DE PROMOÇÃO E	0,00	624.850,00	2.542.850,00	2.261.850,00	2.161.850,00	7.591.400,00
373 - 3.1.90.04.00	0,00	2.000,00	301.000,00	301.000,00	301.000,00	905.000,00
103 - MSC - 1.500.1002 15% de Impostos e Transferência para a Saúde (LC nº 141/2012)	0,00	1.000,00	1.000,00	1.000,00	1.000,00	4.000,00
141 - MSC - 1.600.0000 Recursos do SUS do Bloco de Manutenção das Ações e Serviços P	0,00	1.000,00	300.000,00	300.000,00	300.000,00	901.000,00
374 - 3.1.90.11.00	0,00	380.000,00	1.100.000,00	1.100.000,00	1.000.000,00	3.580.000,00
103 - MSC - 1.500.1002 15% de Impostos e Transferência para a Saúde (LC nº 141/2012)	0,00	80.000,00	200.000,00	200.000,00	100.000,00	580.000,00
141 - MSC - 1.600.0000 Recursos do SUS do Bloco de Manutenção das Ações e Serviços P	0,00	300.000,00	400.000,00	400.000,00	400.000,00	1.500.000,00
164 - MSC - 1.604.0000 - ACS/ACE - Transf. prov. do Gov. Federal dest. ao venc. dos Age	0,00	0,00	500.000,00	500.000,00	500.000,00	1.500.000,00
375 - 3.1.90.13.00	0,00	2.000,00	651.000,00	601.000,00	601.000,00	1.855.000,00
103 - MSC - 1.500.1002 15% de Impostos e Transferência para a Saúde (LC nº 141/2012)	0,00	1.000,00	1.000,00	1.000,00	1.000,00	4.000,00
141 - MSC - 1.600.0000 Recursos do SUS do Bloco de Manutenção das Ações e Serviços P	0,00	1.000,00	150.000,00	150.000,00	150.000,00	450.000,00
164 - MSC - 1.604.0000 - ACS/ACE - Transf. prov. do Gov. Federal dest. ao venc. dos Age	0,00	0,00	500.000,00	450.000,00	450.000,00	1.400.000,00
376 - 3.1.90.94.00	0,00	16.000,00	16.000,00	16.000,00	16.000,00	64.000,00



Demonstrativo de Compatibilidade entre PPA e LOA

		PPA 2022 - 2025 - Valores em R\$					
		Valor global	2022	2023	2024	2025	Total
103 - MSC - 1.500.1002 15% de Impostos e Transferência para a Saúde (LC nº 141/2012)		0,00	8.000,00	8.000,00	8.000,00	8.000,00	32.000,00
141 - MSC - 1.600.0000 Recursos do SUS do Bloco de Manutenção das Ações e Serviços P		0,00	8.000,00	8.000,00	8.000,00	8.000,00	32.000,00
377 - 3.1.91.13.00		0,00	110.000,00	140.000,00	180.000,00	180.000,00	610.000,00
103 - MSC - 1.500.1002 15% de Impostos e Transferência para a Saúde (LC nº 141/2012)		0,00	30.000,00	40.000,00	30.000,00	30.000,00	130.000,00
141 - MSC - 1.600.0000 Recursos do SUS do Bloco de Manutenção das Ações e Serviços P		0,00	80.000,00	100.000,00	100.000,00	100.000,00	380.000,00
164 - MSC - 1.604.0000 - ACS/ACE - Transf. prov. do Gov. Federal dest. ao venc. dos Age		0,00	0,00	0,00	50.000,00	50.000,00	100.000,00
378 - 3.3.90.08.00		0,00	3.000,00	3.000,00	3.000,00	3.000,00	12.000,00
103 - MSC - 1.500.1002 15% de Impostos e Transferência para a Saúde (LC nº 141/2012)		0,00	2.000,00	2.000,00	2.000,00	2.000,00	8.000,00
141 - MSC - 1.600.0000 Recursos do SUS do Bloco de Manutenção das Ações e Serviços P		0,00	1.000,00	1.000,00	1.000,00	1.000,00	4.000,00
379 - 3.3.90.14.00		0,00	5.850,00	5.850,00	5.850,00	5.850,00	23.400,00
103 - MSC - 1.500.1002 15% de Impostos e Transferência para a Saúde (LC nº 141/2012)		0,00	3.000,00	3.000,00	3.000,00	3.000,00	12.000,00
141 - MSC - 1.600.0000 Recursos do SUS do Bloco de Manutenção das Ações e Serviços P		0,00	2.850,00	2.850,00	2.850,00	2.850,00	11.400,00
380 - 3.3.90.30.00		0,00	14.000,00	54.000,00	8.000,00	8.000,00	84.000,00
103 - MSC - 1.500.1002 15% de Impostos e Transferência para a Saúde (LC nº 141/2012)		0,00	9.000,00	49.000,00	3.000,00	3.000,00	64.000,00
141 - MSC - 1.600.0000 Recursos do SUS do Bloco de Manutenção das Ações e Serviços P		0,00	5.000,00	5.000,00	5.000,00	5.000,00	20.000,00
381 - 3.3.90.32.00		0,00	2.000,00	2.000,00	2.000,00	2.000,00	8.000,00
103 - MSC - 1.500.1002 15% de Impostos e Transferência para a Saúde (LC nº 141/2012)		0,00	1.000,00	1.000,00	1.000,00	1.000,00	4.000,00
141 - MSC - 1.600.0000 Recursos do SUS do Bloco de Manutenção das Ações e Serviços P		0,00	1.000,00	1.000,00	1.000,00	1.000,00	4.000,00
382 - 3.3.90.36.00		0,00	15.000,00	100.000,00	15.000,00	15.000,00	145.000,00
103 - MSC - 1.500.1002 15% de Impostos e Transferência para a Saúde (LC nº 141/2012)		0,00	5.000,00	90.000,00	5.000,00	5.000,00	105.000,00
141 - MSC - 1.600.0000 Recursos do SUS do Bloco de Manutenção das Ações e Serviços P		0,00	10.000,00	10.000,00	10.000,00	10.000,00	40.000,00
383 - 3.3.90.39.00		0,00	75.000,00	170.000,00	30.000,00	30.000,00	305.000,00
103 - MSC - 1.500.1002 15% de Impostos e Transferência para a Saúde (LC nº 141/2012)		0,00	55.000,00	150.000,00	10.000,00	10.000,00	225.000,00
141 - MSC - 1.600.0000 Recursos do SUS do Bloco de Manutenção das Ações e Serviços P		0,00	20.000,00	20.000,00	20.000,00	20.000,00	80.000,00
Subfunção: 306 - Alimentação e Nutrição		0,00	5.000,00	5.000,00	27.450,00	90.000,00	127.450,00
Programa: 1011 - SEGURANÇA ALIMENTAR E NUTRICIONAL NA SAÚDE		0,00	5.000,00	5.000,00	27.450,00	90.000,00	127.450,00
Ação: 2.156 - MANUTENÇÃO E PROMOÇÃO DAS AÇÕES EM SEGURANÇA ALIMENTAR E		0,00	5.000,00	5.000,00	27.450,00	90.000,00	127.450,00
384 - 3.3.90.32.00		0,00	5.000,00	5.000,00	27.450,00	90.000,00	127.450,00
103 - MSC - 1.500.1002 15% de Impostos e Transferência para a Saúde (LC nº 141/2012)		0,00	5.000,00	5.000,00	27.450,00	90.000,00	127.450,00
Unidade gestora: 3 - Fundo Municipal de Assistência Social de Chã Grande		0,00	4.920.000,00	6.425.100,00	9.414.000,00	9.059.600,00	29.818.700,00
Unidade orçamentária: 7001 - SECRETARIA DE ASSISTÊNCIA SOCIAL		0,00	9.000,00	9.000,00	9.000,00	9.000,00	36.000,00
Função: 8 - Assistência Social		0,00	9.000,00	9.000,00	9.000,00	9.000,00	36.000,00
Subfunção: 122 - Administração Geral		0,00	9.000,00	9.000,00	9.000,00	9.000,00	36.000,00
Programa: 801 - GESTÃO DA POLITICA DE ASSISTÊNCIA SOCIAL		0,00	9.000,00	9.000,00	9.000,00	9.000,00	36.000,00
Ação: 2.850 - APOIO AOS CONSELHOS MUNICIPAIS DE ASSISTÊNCIA SOCIAL		0,00	4.000,00	4.000,00	4.000,00	4.000,00	16.000,00
148 - 3.3.90.14.00		0,00	1.000,00	1.000,00	1.000,00	1.000,00	4.000,00
101 - MSC - 1.501.0000 Recursos Próprios		0,00	1.000,00	1.000,00	1.000,00	1.000,00	4.000,00



Demonstrativo de Compatibilidade entre PPA e LOA

PPA 2022 - 2025 - Valores em R\$

	Valor global	2022	2023	2024	2025	Total
195 - 3.3.90.30.00	0,00	1.000,00	1.000,00	1.000,00	1.000,00	4.000,00
101 - MSC - 1.501.0000 Recursos Próprios	0,00	1.000,00	1.000,00	1.000,00	1.000,00	4.000,00
196 - 3.3.90.36.00	0,00	1.000,00	1.000,00	1.000,00	1.000,00	4.000,00
101 - MSC - 1.501.0000 Recursos Próprios	0,00	1.000,00	1.000,00	1.000,00	1.000,00	4.000,00
68 - 3.3.90.39.00	0,00	1.000,00	1.000,00	1.000,00	1.000,00	4.000,00
101 - MSC - 1.501.0000 Recursos Próprios	0,00	1.000,00	1.000,00	1.000,00	1.000,00	4.000,00
Ação: 2.857 - MANUTENÇÃO DA SECRETARIA DE ASSISTÊNCIA SOCIAL	0,00	5.000,00	5.000,00	5.000,00	5.000,00	20.000,00
69 - 3.3.90.14.00	0,00	1.000,00	1.000,00	1.000,00	1.000,00	4.000,00
101 - MSC - 1.501.0000 Recursos Próprios	0,00	1.000,00	1.000,00	1.000,00	1.000,00	4.000,00
70 - 3.3.90.30.00	0,00	2.000,00	2.000,00	2.000,00	2.000,00	8.000,00
101 - MSC - 1.501.0000 Recursos Próprios	0,00	2.000,00	2.000,00	2.000,00	2.000,00	8.000,00
71 - 3.3.90.36.00	0,00	1.000,00	1.000,00	1.000,00	1.000,00	4.000,00
101 - MSC - 1.501.0000 Recursos Próprios	0,00	1.000,00	1.000,00	1.000,00	1.000,00	4.000,00
72 - 3.3.90.39.00	0,00	1.000,00	1.000,00	1.000,00	1.000,00	4.000,00
101 - MSC - 1.501.0000 Recursos Próprios	0,00	1.000,00	1.000,00	1.000,00	1.000,00	4.000,00
Unidade orçamentária: 7002 - FUNDO MUNICIPAL DE ASSISTÊNCIA SOCIAL	0,00	4.396.000,00	5.739.200,00	8.967.000,00	8.508.600,00	27.610.800,00
Função: 8 - Assistência Social	0,00	4.396.000,00	5.739.200,00	8.967.000,00	8.508.600,00	27.610.800,00
Subfunção: 122 - Administração Geral	0,00	880.000,00	998.000,00	571.000,00	656.000,00	3.105.000,00
Programa: 812 - GESTÃO DO FUNDO MUNICIPAL DE ASSISTÊNCIA SOCIAL	0,00	880.000,00	998.000,00	571.000,00	656.000,00	3.105.000,00
Ação: 1.275 - ESTRUTURAÇÃO DO FUNDO MUNICIPAL DE ASSISTÊNCIA SOCIAL -	0,00	42.000,00	48.000,00	90.000,00	60.000,00	240.000,00
74 - 4.4.90.51.00	0,00	20.000,00	20.000,00	20.000,00	20.000,00	80.000,00
101 - MSC - 1.501.0000 Recursos Próprios	0,00	20.000,00	20.000,00	20.000,00	20.000,00	80.000,00
76 - 4.4.90.52.00	0,00	22.000,00	28.000,00	70.000,00	40.000,00	160.000,00
101 - MSC - 1.501.0000 Recursos Próprios	0,00	17.000,00	18.000,00	20.000,00	20.000,00	75.000,00
126 - MSC - 1.661.0000 - FEAS - Transferências dos Fundos Estaduais de Assistência Social	0,00	5.000,00	10.000,00	50.000,00	20.000,00	85.000,00
Ação: 2.157 - GESTÃO ADMINISTRATIVA DO FUNDO MUNICIPAL DE ASSISTÊNCIA	0,00	838.000,00	950.000,00	481.000,00	596.000,00	2.865.000,00
79 - 3.1.90.04.00	0,00	2.000,00	2.000,00	2.000,00	2.000,00	8.000,00
101 - MSC - 1.501.0000 Recursos Próprios	0,00	2.000,00	2.000,00	2.000,00	2.000,00	8.000,00
80 - 3.1.90.11.00	0,00	300.000,00	300.000,00	50.000,00	130.000,00	780.000,00
101 - MSC - 1.501.0000 Recursos Próprios	0,00	300.000,00	300.000,00	50.000,00	130.000,00	780.000,00
82 - 3.1.90.13.00	0,00	60.000,00	60.000,00	20.000,00	35.000,00	175.000,00
101 - MSC - 1.501.0000 Recursos Próprios	0,00	60.000,00	60.000,00	20.000,00	35.000,00	175.000,00
84 - 3.1.90.94.00	0,00	28.000,00	28.000,00	28.000,00	28.000,00	112.000,00
101 - MSC - 1.501.0000 Recursos Próprios	0,00	28.000,00	28.000,00	28.000,00	28.000,00	112.000,00
86 - 3.1.91.13.00	0,00	100.000,00	100.000,00	15.000,00	15.000,00	330.000,00
101 - MSC - 1.501.0000 Recursos Próprios	0,00	100.000,00	100.000,00	15.000,00	15.000,00	330.000,00
91 - 3.3.90.08.00	0,00	2.000,00	2.000,00	2.000,00	2.000,00	8.000,00



Demonstrativo de Compatibilidade entre PPA e LOA

PPA 2022 - 2025 - Valores em R\$

	Valor global	2022	2023	2024	2025	Total
101 - MSC - 1.501.0000 Recursos Próprios	0,00	2.000,00	2.000,00	2.000,00	2.000,00	8.000,00
94 - 3.3.90.14.00	0,00	15.000,00	15.000,00	15.000,00	15.000,00	60.000,00
101 - MSC - 1.501.0000 Recursos Próprios	0,00	15.000,00	15.000,00	15.000,00	15.000,00	60.000,00
96 - 3.3.90.30.00	0,00	100.000,00	92.000,00	40.000,00	40.000,00	272.000,00
101 - MSC - 1.501.0000 Recursos Próprios	0,00	100.000,00	92.000,00	40.000,00	40.000,00	272.000,00
918 - 3.3.90.34.00	0,00	2.000,00	2.000,00	2.000,00	2.000,00	8.000,00
101 - MSC - 1.501.0000 Recursos Próprios	0,00	2.000,00	2.000,00	2.000,00	2.000,00	8.000,00
97 - 3.3.90.35.00	0,00	20.000,00	50.000,00	60.000,00	70.000,00	200.000,00
101 - MSC - 1.501.0000 Recursos Próprios	0,00	20.000,00	50.000,00	60.000,00	70.000,00	200.000,00
98 - 3.3.90.36.00	0,00	80.000,00	80.000,00	145.000,00	145.000,00	450.000,00
101 - MSC - 1.501.0000 Recursos Próprios	0,00	80.000,00	80.000,00	145.000,00	145.000,00	450.000,00
99 - 3.3.90.39.00	0,00	110.000,00	200.000,00	80.000,00	80.000,00	470.000,00
101 - MSC - 1.501.0000 Recursos Próprios	0,00	110.000,00	200.000,00	80.000,00	80.000,00	470.000,00
919 - 3.3.90.40.00	0,00	2.000,00	2.000,00	2.000,00	2.000,00	8.000,00
101 - MSC - 1.501.0000 Recursos Próprios	0,00	2.000,00	2.000,00	2.000,00	2.000,00	8.000,00
100 - 3.3.90.47.00	0,00	10.000,00	10.000,00	10.000,00	20.000,00	50.000,00
101 - MSC - 1.501.0000 Recursos Próprios	0,00	10.000,00	10.000,00	10.000,00	20.000,00	50.000,00
971 - 3.3.90.92.00	0,00	2.000,00	2.000,00	5.000,00	5.000,00	14.000,00
101 - MSC - 1.501.0000 Recursos Próprios	0,00	2.000,00	2.000,00	5.000,00	5.000,00	14.000,00
101 - 3.3.90.93.00	0,00	5.000,00	5.000,00	5.000,00	5.000,00	20.000,00
101 - MSC - 1.501.0000 Recursos Próprios	0,00	5.000,00	5.000,00	5.000,00	5.000,00	20.000,00
Subfunção: 241 - Assistência à Pessoa Idosa	0,00	450.500,00	588.000,00	577.800,00	491.000,00	2.107.300,00
Programa: 802 - PROTEÇÃO SOCIAL BÁSICA	0,00	450.500,00	578.000,00	567.800,00	481.000,00	2.077.300,00
Ação: 2.158 - MANUTENÇÃO DE SERVIÇOS DE CONVIVÊNCIA E FORTALECIMENTO DE	0,00	450.500,00	578.000,00	567.800,00	481.000,00	2.077.300,00
102 - 3.1.90.04.00	0,00	2.000,00	2.000,00	11.000,00	11.000,00	26.000,00
101 - MSC - 1.501.0000 Recursos Próprios	0,00	1.000,00	1.000,00	10.000,00	10.000,00	22.000,00
109 - MSC - 1.660.0000 Recursos Transferidos pelo FNAS	0,00	1.000,00	1.000,00	1.000,00	1.000,00	4.000,00
105 - 3.1.90.11.00	0,00	219.000,00	279.000,00	246.800,00	180.000,00	924.800,00
101 - MSC - 1.501.0000 Recursos Próprios	0,00	129.000,00	129.000,00	100.000,00	100.000,00	458.000,00
109 - MSC - 1.660.0000 Recursos Transferidos pelo FNAS	0,00	90.000,00	150.000,00	146.800,00	80.000,00	466.800,00
106 - 3.1.90.13.00	0,00	11.000,00	58.000,00	50.000,00	50.000,00	169.000,00
101 - MSC - 1.501.0000 Recursos Próprios	0,00	6.000,00	28.000,00	20.000,00	20.000,00	74.000,00
109 - MSC - 1.660.0000 Recursos Transferidos pelo FNAS	0,00	5.000,00	30.000,00	30.000,00	30.000,00	95.000,00
111 - 3.1.90.94.00	0,00	11.000,00	11.000,00	11.000,00	11.000,00	44.000,00
101 - MSC - 1.501.0000 Recursos Próprios	0,00	7.000,00	7.000,00	7.000,00	7.000,00	28.000,00
109 - MSC - 1.660.0000 Recursos Transferidos pelo FNAS	0,00	4.000,00	4.000,00	4.000,00	4.000,00	16.000,00
112 - 3.1.91.13.00	0,00	39.000,00	49.000,00	36.000,00	40.000,00	164.000,00



Demonstrativo de Compatibilidade entre PPA e LOA

PPA 2022 - 2025 - Valores em R\$

	Valor global	2022	2023	2024	2025	Total
101 - MSC - 1.501.0000 Recursos Próprios	0,00	14.000,00	20.000,00	20.000,00	20.000,00	74.000,00
109 - MSC - 1.660.0000 Recursos Transferidos pelo FNAS	0,00	25.000,00	25.000,00	10.000,00	20.000,00	80.000,00
113 - 3.3.90.08.00	0,00	1.000,00	1.000,00	10.000,00	10.000,00	22.000,00
109 - MSC - 1.660.0000 Recursos Transferidos pelo FNAS	0,00	1.000,00	1.000,00	10.000,00	10.000,00	22.000,00
114 - 3.3.90.30.00	0,00	95.500,00	85.000,00	85.000,00	55.000,00	320.500,00
101 - MSC - 1.501.0000 Recursos Próprios	0,00	5.000,00	5.000,00	5.000,00	5.000,00	20.000,00
109 - MSC - 1.660.0000 Recursos Transferidos pelo FNAS	0,00	90.500,00	80.000,00	80.000,00	50.000,00	300.500,00
115 - 3.3.90.32.00	0,00	5.000,00	5.000,00	22.000,00	22.000,00	54.000,00
101 - MSC - 1.501.0000 Recursos Próprios	0,00	2.000,00	2.000,00	2.000,00	2.000,00	8.000,00
109 - MSC - 1.660.0000 Recursos Transferidos pelo FNAS	0,00	3.000,00	3.000,00	20.000,00	20.000,00	46.000,00
116 - 3.3.90.36.00	0,00	46.000,00	46.000,00	66.000,00	66.000,00	224.000,00
101 - MSC - 1.501.0000 Recursos Próprios	0,00	6.000,00	6.000,00	6.000,00	6.000,00	24.000,00
109 - MSC - 1.660.0000 Recursos Transferidos pelo FNAS	0,00	40.000,00	40.000,00	40.000,00	40.000,00	160.000,00
126 - MSC - 1.661.0000 - FEAS - Transferências dos Fundos Estaduais de Assistência Socia	0,00	0,00	0,00	20.000,00	20.000,00	40.000,00
117 - 3.3.90.39.00	0,00	20.000,00	45.000,00	35.000,00	35.000,00	135.000,00
101 - MSC - 1.501.0000 Recursos Próprios	0,00	5.000,00	30.000,00	20.000,00	20.000,00	75.000,00
109 - MSC - 1.660.0000 Recursos Transferidos pelo FNAS	0,00	15.000,00	15.000,00	15.000,00	15.000,00	60.000,00
118 - 3.3.90.48.00	0,00	1.000,00	1.000,00	1.000,00	1.000,00	4.000,00
101 - MSC - 1.501.0000 Recursos Próprios	0,00	1.000,00	1.000,00	1.000,00	1.000,00	4.000,00
Programa: 2706 - INSTITUCIONALIZAÇÃO DA POLÍTICA PÚBLICA VOLTADAS A PESSOA IDOS	0,00	0,00	10.000,00	10.000,00	10.000,00	30.000,00
Ação: 1.309 - Aquisição de Equipamentos e Materiais permanente para o apoio à Pessoa	0,00	0,00	2.000,00	2.000,00	2.000,00	6.000,00
1016 - 4.4.90.52.00	0,00	0,00	2.000,00	2.000,00	2.000,00	6.000,00
101 - MSC - 1.501.0000 Recursos Próprios	0,00	0,00	2.000,00	2.000,00	2.000,00	6.000,00
Ação: 2.872 - Manutenção das ações da Política Pública de proteção à Pessoa Idosa	0,00	0,00	8.000,00	8.000,00	8.000,00	24.000,00
1012 - 3.3.90.30.00	0,00	0,00	2.000,00	2.000,00	2.000,00	6.000,00
101 - MSC - 1.501.0000 Recursos Próprios	0,00	0,00	2.000,00	2.000,00	2.000,00	6.000,00
1013 - 3.3.90.36.00	0,00	0,00	2.000,00	2.000,00	2.000,00	6.000,00
101 - MSC - 1.501.0000 Recursos Próprios	0,00	0,00	2.000,00	2.000,00	2.000,00	6.000,00
1014 - 3.3.90.39.00	0,00	0,00	2.000,00	2.000,00	2.000,00	6.000,00
101 - MSC - 1.501.0000 Recursos Próprios	0,00	0,00	2.000,00	2.000,00	2.000,00	6.000,00
1015 - 3.3.90.48.00	0,00	0,00	2.000,00	2.000,00	2.000,00	6.000,00
101 - MSC - 1.501.0000 Recursos Próprios	0,00	0,00	2.000,00	2.000,00	2.000,00	6.000,00
Subfunção: 242 - Assistência à Pessoa com Deficiência	0,00	0,00	0,00	1.800.000,00	1.800.000,00	3.600.000,00
Programa: 801 - GESTÃO DA POLITICA DE ASSISTÊNCIA SOCIAL	0,00	0,00	0,00	1.800.000,00	1.800.000,00	3.600.000,00
Ação: 1.314 - Construção, reforma e/ou ampliação do Centro de Inclusão Social – CIS	0,00	0,00	0,00	1.800.000,00	1.800.000,00	3.600.000,00
1092 - 4.4.90.51.00	0,00	0,00	0,00	1.800.000,00	1.800.000,00	3.600.000,00
130 - MSC - 1.754.0000 Recursos de Operações de Crédito	0,00	0,00	0,00	1.800.000,00	1.800.000,00	3.600.000,00



Demonstrativo de Compatibilidade entre PPA e LOA

PPA 2022 - 2025 - Valores em R\$

	Valor global	2022	2023	2024	2025	Total
Subfunção: 243 - Assistência à Criança e ao Adolescente	0,00	766.000,00	1.181.000,00	1.587.000,00	1.682.000,00	5.216.000,00
Programa: 802 - PROTEÇÃO SOCIAL BÁSICA	0,00	406.000,00	624.000,00	682.000,00	797.000,00	2.509.000,00
Ação: 2.161 - MANUTENÇÃO DE SERVIÇOS DE CONVIVÊNCIA E FORTALECIMENTO DE	0,00	406.000,00	624.000,00	682.000,00	797.000,00	2.509.000,00
139 - 3.1.90.04.00	0,00	10.000,00	10.000,00	20.000,00	55.000,00	95.000,00
101 - MSC - 1.501.0000 Recursos Próprios	0,00	5.000,00	5.000,00	5.000,00	40.000,00	55.000,00
109 - MSC - 1.660.0000 Recursos Transferidos pelo FNAS	0,00	5.000,00	5.000,00	15.000,00	15.000,00	40.000,00
140 - 3.1.90.11.00	0,00	25.000,00	23.000,00	53.000,00	93.000,00	194.000,00
101 - MSC - 1.501.0000 Recursos Próprios	0,00	5.000,00	3.000,00	3.000,00	43.000,00	54.000,00
109 - MSC - 1.660.0000 Recursos Transferidos pelo FNAS	0,00	20.000,00	20.000,00	50.000,00	50.000,00	140.000,00
141 - 3.1.90.13.00	0,00	2.000,00	2.000,00	11.000,00	11.000,00	26.000,00
101 - MSC - 1.501.0000 Recursos Próprios	0,00	1.000,00	1.000,00	1.000,00	1.000,00	4.000,00
109 - MSC - 1.660.0000 Recursos Transferidos pelo FNAS	0,00	1.000,00	1.000,00	10.000,00	10.000,00	22.000,00
142 - 3.1.90.94.00	0,00	2.000,00	2.000,00	11.000,00	11.000,00	26.000,00
101 - MSC - 1.501.0000 Recursos Próprios	0,00	1.000,00	1.000,00	1.000,00	1.000,00	4.000,00
109 - MSC - 1.660.0000 Recursos Transferidos pelo FNAS	0,00	1.000,00	1.000,00	10.000,00	10.000,00	22.000,00
143 - 3.1.91.13.00	0,00	2.000,00	2.000,00	2.000,00	2.000,00	8.000,00
101 - MSC - 1.501.0000 Recursos Próprios	0,00	1.000,00	1.000,00	1.000,00	1.000,00	4.000,00
109 - MSC - 1.660.0000 Recursos Transferidos pelo FNAS	0,00	1.000,00	1.000,00	1.000,00	1.000,00	4.000,00
980 - 3.3.90.08.00	0,00	3.000,00	3.000,00	3.000,00	3.000,00	12.000,00
101 - MSC - 1.501.0000 Recursos Próprios	0,00	1.000,00	1.000,00	1.000,00	1.000,00	4.000,00
109 - MSC - 1.660.0000 Recursos Transferidos pelo FNAS	0,00	2.000,00	2.000,00	2.000,00	2.000,00	8.000,00
144 - 3.3.90.30.00	0,00	110.000,00	160.000,00	160.000,00	160.000,00	590.000,00
101 - MSC - 1.501.0000 Recursos Próprios	0,00	100.000,00	150.000,00	150.000,00	150.000,00	550.000,00
109 - MSC - 1.660.0000 Recursos Transferidos pelo FNAS	0,00	10.000,00	10.000,00	10.000,00	10.000,00	40.000,00
145 - 3.3.90.36.00	0,00	130.000,00	200.000,00	200.000,00	240.000,00	770.000,00
101 - MSC - 1.501.0000 Recursos Próprios	0,00	110.000,00	180.000,00	180.000,00	220.000,00	690.000,00
109 - MSC - 1.660.0000 Recursos Transferidos pelo FNAS	0,00	20.000,00	20.000,00	20.000,00	20.000,00	80.000,00
146 - 3.3.90.39.00	0,00	120.000,00	220.000,00	220.000,00	220.000,00	780.000,00
101 - MSC - 1.501.0000 Recursos Próprios	0,00	110.000,00	210.000,00	210.000,00	210.000,00	740.000,00
109 - MSC - 1.660.0000 Recursos Transferidos pelo FNAS	0,00	10.000,00	10.000,00	10.000,00	10.000,00	40.000,00
981 - 3.3.90.92.00	0,00	2.000,00	2.000,00	2.000,00	2.000,00	8.000,00
101 - MSC - 1.501.0000 Recursos Próprios	0,00	1.000,00	1.000,00	1.000,00	1.000,00	4.000,00
109 - MSC - 1.660.0000 Recursos Transferidos pelo FNAS	0,00	1.000,00	1.000,00	1.000,00	1.000,00	4.000,00
Programa: 2704 - PRIMEIRA INFÂNCIA NO SUAS	0,00	360.000,00	557.000,00	905.000,00	885.000,00	2.707.000,00
Ação: 1.276 - AQUISIÇÃO DE MÓVEIS, MÁQUINAS E EQUIPAMENTOS DIVERSOS PARA O	0,00	10.000,00	10.000,00	10.000,00	10.000,00	40.000,00
120 - 4.4.90.52.00	0,00	10.000,00	10.000,00	10.000,00	10.000,00	40.000,00
101 - MSC - 1.501.0000 Recursos Próprios	0,00	10.000,00	10.000,00	10.000,00	10.000,00	40.000,00



Demonstrativo de Compatibilidade entre PPA e LOA

PPA 2022 - 2025 - Valores em R\$

		Valor global	2022	2023	2024	2025	Total
Ação:	2.195 - MANUTENÇÃO DAS AÇÕES DE ASSISTÊNCIA SOCIAL NO PROGRAMA	0,00	350.000,00	547.000,00	895.000,00	875.000,00	2.667.000,00
	169 - 3.1.90.04.00	0,00	122.000,00	152.000,00	280.000,00	240.000,00	794.000,00
	101 - MSC - 1.501.0000 Recursos Próprios	0,00	2.000,00	2.000,00	30.000,00	140.000,00	174.000,00
	109 - MSC - 1.660.0000 Recursos Transferidos pelo FNAS	0,00	120.000,00	150.000,00	250.000,00	100.000,00	620.000,00
	170 - 3.1.90.11.00	0,00	30.000,00	102.000,00	250.000,00	440.000,00	822.000,00
	101 - MSC - 1.501.0000 Recursos Próprios	0,00	0,00	2.000,00	30.000,00	320.000,00	352.000,00
	109 - MSC - 1.660.0000 Recursos Transferidos pelo FNAS	0,00	30.000,00	100.000,00	220.000,00	120.000,00	470.000,00
	171 - 3.1.90.13.00	0,00	30.000,00	32.000,00	45.000,00	45.000,00	152.000,00
	101 - MSC - 1.501.0000 Recursos Próprios	0,00	0,00	2.000,00	15.000,00	15.000,00	32.000,00
	109 - MSC - 1.660.0000 Recursos Transferidos pelo FNAS	0,00	30.000,00	30.000,00	30.000,00	30.000,00	120.000,00
	172 - 3.3.90.08.00	0,00	1.000,00	5.000,00	5.000,00	5.000,00	16.000,00
	101 - MSC - 1.501.0000 Recursos Próprios	0,00	1.000,00	5.000,00	5.000,00	5.000,00	16.000,00
	173 - 3.3.90.14.00	0,00	6.000,00	6.000,00	15.000,00	15.000,00	42.000,00
	109 - MSC - 1.660.0000 Recursos Transferidos pelo FNAS	0,00	6.000,00	6.000,00	15.000,00	15.000,00	42.000,00
	174 - 3.3.90.30.00	0,00	25.000,00	25.000,00	25.000,00	25.000,00	100.000,00
	109 - MSC - 1.660.0000 Recursos Transferidos pelo FNAS	0,00	25.000,00	25.000,00	25.000,00	25.000,00	100.000,00
	175 - 3.3.90.33.00	0,00	3.000,00	3.000,00	3.000,00	3.000,00	12.000,00
	109 - MSC - 1.660.0000 Recursos Transferidos pelo FNAS	0,00	3.000,00	3.000,00	3.000,00	3.000,00	12.000,00
	176 - 3.3.90.36.00	0,00	111.000,00	200.000,00	250.000,00	80.000,00	641.000,00
	109 - MSC - 1.660.0000 Recursos Transferidos pelo FNAS	0,00	111.000,00	200.000,00	250.000,00	80.000,00	641.000,00
	177 - 3.3.90.39.00	0,00	20.000,00	20.000,00	20.000,00	20.000,00	80.000,00
	109 - MSC - 1.660.0000 Recursos Transferidos pelo FNAS	0,00	20.000,00	20.000,00	20.000,00	20.000,00	80.000,00
	982 - 3.3.90.92.00	0,00	2.000,00	2.000,00	2.000,00	2.000,00	8.000,00
	101 - MSC - 1.501.0000 Recursos Próprios	0,00	1.000,00	1.000,00	1.000,00	1.000,00	4.000,00
	109 - MSC - 1.660.0000 Recursos Transferidos pelo FNAS	0,00	1.000,00	1.000,00	1.000,00	1.000,00	4.000,00
Subfunção:	244 - Assistência Comunitária	0,00	2.280.500,00	2.893.200,00	4.272.200,00	3.724.600,00	13.170.500,00
Programa:	802 - PROTEÇÃO SOCIAL BÁSICA	0,00	746.500,00	939.200,00	2.030.200,00	1.311.600,00	5.027.500,00
Ação:	1.32 - ESTRUTURAÇÃO, ADEQUAÇÃO E AMPLIAÇÃO DE CENTROS COMUNITÁRIOS	0,00	15.000,00	15.000,00	15.000,00	15.000,00	60.000,00
	201 - 4.4.90.51.00	0,00	10.000,00	10.000,00	10.000,00	10.000,00	40.000,00
	101 - MSC - 1.501.0000 Recursos Próprios	0,00	10.000,00	10.000,00	10.000,00	10.000,00	40.000,00
	202 - 4.4.90.52.00	0,00	5.000,00	5.000,00	5.000,00	5.000,00	20.000,00
	101 - MSC - 1.501.0000 Recursos Próprios	0,00	5.000,00	5.000,00	5.000,00	5.000,00	20.000,00
Ação:	1.61 - ESTRUTURAÇÃO, CONSTRUÇÃO, ADEQUAÇÃO E AMPLIAÇÃO DE CRAS E	0,00	80.000,00	80.000,00	90.000,00	90.000,00	340.000,00
	912 - 4.4.90.51.00	0,00	20.000,00	20.000,00	30.000,00	30.000,00	100.000,00
	101 - MSC - 1.501.0000 Recursos Próprios	0,00	10.000,00	10.000,00	10.000,00	10.000,00	40.000,00
	109 - MSC - 1.660.0000 Recursos Transferidos pelo FNAS	0,00	10.000,00	10.000,00	20.000,00	20.000,00	60.000,00
	138 - 4.4.90.52.00	0,00	60.000,00	60.000,00	60.000,00	60.000,00	240.000,00



Documento Assinado Digitalmente por SANDRO CORREIA DOS SANTOS
 Acesso em: 20/06/2024 às 10:00:00
 DocId: 31000000-7108af09ceac

Demonstrativo de Compatibilidade entre PPA e LOA

PPA 2022 - 2025 - Valores em R\$

		Valor global	2022	2023	2024	2025	Total
	101 - MSC - 1.501.0000 Recursos Próprios	0,00	40.000,00	40.000,00	40.000,00	40.000,00	160.000,00
	109 - MSC - 1.660.0000 Recursos Transferidos pelo FNAS	0,00	20.000,00	20.000,00	20.000,00	20.000,00	80.000,00
Ação:	2.160 - APOIO OPERACIONAL NO BENEFÍCIO DE PRESTAÇÃO CONTINUADA - BPC	0,00	25.000,00	25.000,00	25.000,00	25.000,00	100.000,00
	126 - 3.1.90.04.00	0,00	5.000,00	5.000,00	5.000,00	5.000,00	20.000,00
	101 - MSC - 1.501.0000 Recursos Próprios	0,00	5.000,00	5.000,00	5.000,00	5.000,00	20.000,00
	128 - 3.1.90.11.00	0,00	5.000,00	5.000,00	5.000,00	5.000,00	20.000,00
	101 - MSC - 1.501.0000 Recursos Próprios	0,00	5.000,00	5.000,00	5.000,00	5.000,00	20.000,00
	132 - 3.3.90.30.00	0,00	5.000,00	5.000,00	5.000,00	5.000,00	20.000,00
	101 - MSC - 1.501.0000 Recursos Próprios	0,00	5.000,00	5.000,00	5.000,00	5.000,00	20.000,00
	133 - 3.3.90.36.00	0,00	5.000,00	5.000,00	5.000,00	5.000,00	20.000,00
	101 - MSC - 1.501.0000 Recursos Próprios	0,00	5.000,00	5.000,00	5.000,00	5.000,00	20.000,00
	134 - 3.3.90.39.00	0,00	5.000,00	5.000,00	5.000,00	5.000,00	20.000,00
	101 - MSC - 1.501.0000 Recursos Próprios	0,00	5.000,00	5.000,00	5.000,00	5.000,00	20.000,00
Ação:	2.164 - MANUTENÇÃO DOS SERVIÇOS DE PROTEÇÃO E ATENDIMENTO INTEGRAL	0,00	623.500,00	816.200,00	1.897.200,00	1.178.600,00	4.515.500,00
	159 - 3.1.90.04.00	0,00	2.000,00	2.000,00	2.000,00	2.000,00	8.000,00
	101 - MSC - 1.501.0000 Recursos Próprios	0,00	1.000,00	1.000,00	1.000,00	1.000,00	4.000,00
	109 - MSC - 1.660.0000 Recursos Transferidos pelo FNAS	0,00	1.000,00	1.000,00	1.000,00	1.000,00	4.000,00
	160 - 3.1.90.11.00	0,00	291.000,00	295.000,00	425.000,00	365.000,00	1.376.000,00
	101 - MSC - 1.501.0000 Recursos Próprios	0,00	165.000,00	165.000,00	165.000,00	165.000,00	660.000,00
	109 - MSC - 1.660.0000 Recursos Transferidos pelo FNAS	0,00	126.000,00	130.000,00	260.000,00	200.000,00	716.000,00
	161 - 3.1.90.13.00	0,00	15.500,00	62.000,00	87.000,00	87.000,00	251.500,00
	101 - MSC - 1.501.0000 Recursos Próprios	0,00	12.000,00	12.000,00	12.000,00	12.000,00	48.000,00
	109 - MSC - 1.660.0000 Recursos Transferidos pelo FNAS	0,00	3.500,00	50.000,00	75.000,00	75.000,00	203.500,00
	162 - 3.1.90.94.00	0,00	20.000,00	42.200,00	42.200,00	42.200,00	146.600,00
	101 - MSC - 1.501.0000 Recursos Próprios	0,00	10.000,00	10.000,00	10.000,00	10.000,00	40.000,00
	109 - MSC - 1.660.0000 Recursos Transferidos pelo FNAS	0,00	10.000,00	32.200,00	32.200,00	32.200,00	106.600,00
	163 - 3.1.91.13.00	0,00	28.000,00	28.000,00	40.000,00	50.000,00	146.000,00
	101 - MSC - 1.501.0000 Recursos Próprios	0,00	13.000,00	13.000,00	10.000,00	10.000,00	46.000,00
	109 - MSC - 1.660.0000 Recursos Transferidos pelo FNAS	0,00	15.000,00	15.000,00	30.000,00	40.000,00	100.000,00
	164 - 3.3.90.08.00	0,00	5.000,00	5.000,00	5.000,00	5.000,00	20.000,00
	101 - MSC - 1.501.0000 Recursos Próprios	0,00	5.000,00	5.000,00	5.000,00	5.000,00	20.000,00
	165 - 3.3.90.14.00	0,00	1.000,00	1.000,00	1.000,00	1.000,00	4.000,00
	101 - MSC - 1.501.0000 Recursos Próprios	0,00	1.000,00	1.000,00	1.000,00	1.000,00	4.000,00
	166 - 3.3.90.30.00	0,00	60.000,00	60.000,00	310.000,00	230.000,00	660.000,00
	101 - MSC - 1.501.0000 Recursos Próprios	0,00	10.000,00	10.000,00	10.000,00	10.000,00	40.000,00
	109 - MSC - 1.660.0000 Recursos Transferidos pelo FNAS	0,00	50.000,00	50.000,00	300.000,00	220.000,00	620.000,00
	167 - 3.3.90.36.00	0,00	165.000,00	215.000,00	215.000,00	115.000,00	705.000,00
	101 - MSC - 1.501.0000 Recursos Próprios	0,00	10.000,00	10.000,00	10.000,00	10.000,00	40.000,00
	109 - MSC - 1.660.0000 Recursos Transferidos pelo FNAS	0,00	155.000,00	205.000,00	205.000,00	105.000,00	665.000,00



Demonstrativo de Compatibilidade entre PPA e LOA

PPA 2022 - 2025 - Valores em R\$

	Valor global	2022	2023	2024	2025	Total
101 - MSC - 1.501.0000 Recursos Próprios	0,00	15.000,00	15.000,00	15.000,00	15.000,00	60.000,00
109 - MSC - 1.660.0000 Recursos Transferidos pelo FNAS	0,00	150.000,00	200.000,00	200.000,00	100.000,00	650.000,00
168 - 3.3.90.39.00	0,00	35.000,00	105.000,00	760.000,00	271.400,00	1.171.400,00
101 - MSC - 1.501.0000 Recursos Próprios	0,00	20.000,00	20.000,00	10.000,00	10.000,00	60.000,00
109 - MSC - 1.660.0000 Recursos Transferidos pelo FNAS	0,00	15.000,00	85.000,00	750.000,00	261.400,00	1.111.400,00
983 - 3.3.90.92.00	0,00	1.000,00	1.000,00	10.000,00	10.000,00	22.000,00
109 - MSC - 1.660.0000 Recursos Transferidos pelo FNAS	0,00	1.000,00	1.000,00	10.000,00	10.000,00	22.000,00
Ação: 2.861 - IMPLANTAÇÃO E MANUTENÇÃO DO ACESSUAS TRABALHO	0,00	3.000,00	3.000,00	3.000,00	3.000,00	12.000,00
913 - 3.3.90.30.00	0,00	1.000,00	1.000,00	1.000,00	1.000,00	4.000,00
101 - MSC - 1.501.0000 Recursos Próprios	0,00	1.000,00	1.000,00	1.000,00	1.000,00	4.000,00
914 - 3.3.90.36.00	0,00	1.000,00	1.000,00	1.000,00	1.000,00	4.000,00
101 - MSC - 1.501.0000 Recursos Próprios	0,00	1.000,00	1.000,00	1.000,00	1.000,00	4.000,00
915 - 3.3.90.39.00	0,00	1.000,00	1.000,00	1.000,00	1.000,00	4.000,00
101 - MSC - 1.501.0000 Recursos Próprios	0,00	1.000,00	1.000,00	1.000,00	1.000,00	4.000,00
Programa: 810 - SEGURANÇA ALIMENTAR E NUTRICIONAL - SAN	0,00	320.000,00	400.000,00	580.000,00	580.000,00	1.880.000,00
Ação: 2.167 - DISTRIBUIÇÃO DE CESTAS BÁSICAS	0,00	320.000,00	400.000,00	580.000,00	580.000,00	1.880.000,00
178 - 3.3.90.32.00	0,00	320.000,00	400.000,00	580.000,00	580.000,00	1.880.000,00
101 - MSC - 1.501.0000 Recursos Próprios	0,00	320.000,00	400.000,00	580.000,00	580.000,00	1.880.000,00
Programa: 812 - GESTÃO DO FUNDO MUNICIPAL DE ASSISTÊNCIA SOCIAL	0,00	42.000,00	42.000,00	42.000,00	42.000,00	168.000,00
Ação: 2.176 - APOIO A ENTIDADES ASSISTENCIAIS SEM FINS LUCRATIVOS	0,00	42.000,00	42.000,00	42.000,00	42.000,00	168.000,00
200 - 3.3.50.43.00	0,00	42.000,00	42.000,00	42.000,00	42.000,00	168.000,00
101 - MSC - 1.501.0000 Recursos Próprios	0,00	42.000,00	42.000,00	42.000,00	42.000,00	168.000,00
Programa: 813 - ASSISTÊNCIA SOCIAL GERAL	0,00	413.000,00	413.000,00	323.000,00	483.000,00	1.632.000,00
Ação: 2.169 - ASSISTÊNCIA A PESSOAS CARENTES	0,00	320.000,00	320.000,00	250.000,00	400.000,00	1.290.000,00
182 - 3.3.90.32.00	0,00	120.000,00	120.000,00	50.000,00	50.000,00	340.000,00
101 - MSC - 1.501.0000 Recursos Próprios	0,00	120.000,00	120.000,00	50.000,00	50.000,00	340.000,00
184 - 3.3.90.48.00	0,00	200.000,00	200.000,00	200.000,00	350.000,00	950.000,00
101 - MSC - 1.501.0000 Recursos Próprios	0,00	200.000,00	200.000,00	200.000,00	350.000,00	950.000,00
Ação: 2.170 - AUXÍLIO NATALIDADE E FUNERAL	0,00	56.000,00	56.000,00	36.000,00	46.000,00	194.000,00
185 - 3.3.90.08.00	0,00	6.000,00	6.000,00	6.000,00	6.000,00	24.000,00
101 - MSC - 1.501.0000 Recursos Próprios	0,00	6.000,00	6.000,00	6.000,00	6.000,00	24.000,00
186 - 3.3.90.32.00	0,00	50.000,00	50.000,00	30.000,00	40.000,00	170.000,00
101 - MSC - 1.501.0000 Recursos Próprios	0,00	50.000,00	50.000,00	30.000,00	40.000,00	170.000,00
Ação: 2.171 - CIDADANIA, DOCUMENTAÇÃO E ASSISTÊNCIA	0,00	32.000,00	32.000,00	32.000,00	32.000,00	128.000,00
187 - 3.3.90.30.00	0,00	1.000,00	1.000,00	1.000,00	1.000,00	4.000,00
101 - MSC - 1.501.0000 Recursos Próprios	0,00	1.000,00	1.000,00	1.000,00	1.000,00	4.000,00



Demonstrativo de Compatibilidade entre PPA e LOA

PPA 2022 - 2025 - Valores em R\$

		Valor global	2022	2023	2024	2025	Total
	188 - 3.3.90.32.00	0,00	30.000,00	30.000,00	30.000,00	30.000,00	120.000,00
	101 - MSC - 1.501.0000 Recursos Próprios	0,00	30.000,00	30.000,00	30.000,00	30.000,00	120.000,00
	189 - 3.3.90.36.00	0,00	1.000,00	1.000,00	1.000,00	1.000,00	4.000,00
	101 - MSC - 1.501.0000 Recursos Próprios	0,00	1.000,00	1.000,00	1.000,00	1.000,00	4.000,00
Ação:	2.172 - DISTRIBUIÇÃO DE MATERIAL DE CONSTRUÇÃO	0,00	5.000,00	5.000,00	5.000,00	5.000,00	20.000,00
	190 - 3.3.90.32.00	0,00	5.000,00	5.000,00	5.000,00	5.000,00	20.000,00
	101 - MSC - 1.501.0000 Recursos Próprios	0,00	5.000,00	5.000,00	5.000,00	5.000,00	20.000,00
Programa:	815 - GESTÃO DO SUAS	0,00	212.000,00	266.000,00	316.000,00	350.000,00	1.144.000,00
Ação:	1.280 - AQUISIÇÃO DE MÓVEIS, MÁQUINAS E EQUIPAMENTOS DIVERSOS PARA O	0,00	17.000,00	17.000,00	17.000,00	27.000,00	78.000,00
	191 - 4.4.90.52.00	0,00	17.000,00	17.000,00	17.000,00	27.000,00	78.000,00
	101 - MSC - 1.501.0000 Recursos Próprios	0,00	7.000,00	7.000,00	7.000,00	7.000,00	28.000,00
	109 - MSC - 1.660.0000 Recursos Transferidos pelo FNAS	0,00	10.000,00	10.000,00	10.000,00	20.000,00	50.000,00
Ação:	2.173 - MANUTENÇÃO DO ÍNDICE DE GESTÃO DESCENTRALIZADA DO SUAS (IGD-	0,00	17.000,00	44.000,00	44.000,00	44.000,00	149.000,00
	216 - 3.3.90.14.00	0,00	2.000,00	11.000,00	11.000,00	11.000,00	35.000,00
	101 - MSC - 1.501.0000 Recursos Próprios	0,00	1.000,00	1.000,00	1.000,00	1.000,00	4.000,00
	109 - MSC - 1.660.0000 Recursos Transferidos pelo FNAS	0,00	1.000,00	10.000,00	10.000,00	10.000,00	31.000,00
	192 - 3.3.90.30.00	0,00	7.000,00	7.000,00	7.000,00	7.000,00	28.000,00
	101 - MSC - 1.501.0000 Recursos Próprios	0,00	2.000,00	2.000,00	2.000,00	2.000,00	8.000,00
	109 - MSC - 1.660.0000 Recursos Transferidos pelo FNAS	0,00	5.000,00	5.000,00	5.000,00	5.000,00	20.000,00
	193 - 3.3.90.36.00	0,00	4.000,00	22.000,00	22.000,00	22.000,00	70.000,00
	101 - MSC - 1.501.0000 Recursos Próprios	0,00	2.000,00	2.000,00	2.000,00	2.000,00	8.000,00
	109 - MSC - 1.660.0000 Recursos Transferidos pelo FNAS	0,00	2.000,00	20.000,00	20.000,00	20.000,00	62.000,00
	194 - 3.3.90.39.00	0,00	4.000,00	4.000,00	4.000,00	4.000,00	16.000,00
	101 - MSC - 1.501.0000 Recursos Próprios	0,00	2.000,00	2.000,00	2.000,00	2.000,00	8.000,00
	109 - MSC - 1.660.0000 Recursos Transferidos pelo FNAS	0,00	2.000,00	2.000,00	2.000,00	2.000,00	8.000,00
Ação:	2.174 - MANUTENÇÃO DE AÇÕES DE ENFRENTAMENTO A COVID-19 - CUSTEIO.	0,00	6.000,00	6.000,00	6.000,00	30.000,00	48.000,00
	217 - 3.3.90.30.00	0,00	2.000,00	2.000,00	2.000,00	2.000,00	8.000,00
	101 - MSC - 1.501.0000 Recursos Próprios	0,00	1.000,00	1.000,00	1.000,00	1.000,00	4.000,00
	109 - MSC - 1.660.0000 Recursos Transferidos pelo FNAS	0,00	1.000,00	1.000,00	1.000,00	1.000,00	4.000,00
	218 - 3.3.90.36.00	0,00	2.000,00	2.000,00	2.000,00	2.000,00	8.000,00
	101 - MSC - 1.501.0000 Recursos Próprios	0,00	1.000,00	1.000,00	1.000,00	1.000,00	4.000,00
	109 - MSC - 1.660.0000 Recursos Transferidos pelo FNAS	0,00	1.000,00	1.000,00	1.000,00	1.000,00	4.000,00
	197 - 3.3.90.39.00	0,00	2.000,00	2.000,00	2.000,00	26.000,00	32.000,00
	101 - MSC - 1.501.0000 Recursos Próprios	0,00	1.000,00	1.000,00	1.000,00	1.000,00	4.000,00
	109 - MSC - 1.660.0000 Recursos Transferidos pelo FNAS	0,00	1.000,00	1.000,00	1.000,00	25.000,00	27.000,00
Ação:	2.858 - MANUTENÇÃO DO ÍNDICE DE GESTÃO DESCENTRALIZADA DO PROGRAMA	0,00	172.000,00	29.000,00	29.000,00	29.000,00	299.000,00
	221 - 3.3.90.14.00	0,00	6.000,00	1.000,00	1.000,00	1.000,00	9.000,00



Documento Digitalizado por SANDRO CORREIA DOS SANTOS
 Endereço: Rua da Cidadania, s/n - Centro - Chã Grande - PE
 Telefone: (51) 3312-1221 - Fax: (51) 3312-1088
 E-mail: atendimento@chãgrande.pe.gov.br

Demonstrativo de Compatibilidade entre PPA e LOA

PPA 2022 - 2025 - Valores em R\$

	Valor global	2022	2023	2024	2025	Total
101 - MSC - 1.501.0000 Recursos Próprios	0,00	1.000,00	1.000,00	1.000,00	1.000,00	4.000,00
109 - MSC - 1.660.0000 Recursos Transferidos pelo FNAS	0,00	5.000,00	0,00	0,00	0,00	5.000,00
222 - 3.3.90.30.00	0,00	45.000,00	15.000,00	15.000,00	15.000,00	90.000,00
101 - MSC - 1.501.0000 Recursos Próprios	0,00	15.000,00	15.000,00	15.000,00	15.000,00	60.000,00
109 - MSC - 1.660.0000 Recursos Transferidos pelo FNAS	0,00	30.000,00	0,00	0,00	0,00	30.000,00
223 - 3.3.90.36.00	0,00	103.000,00	3.000,00	3.000,00	3.000,00	112.000,00
101 - MSC - 1.501.0000 Recursos Próprios	0,00	3.000,00	3.000,00	3.000,00	3.000,00	12.000,00
109 - MSC - 1.660.0000 Recursos Transferidos pelo FNAS	0,00	100.000,00	0,00	0,00	0,00	100.000,00
224 - 3.3.90.39.00	0,00	18.000,00	10.000,00	10.000,00	10.000,00	48.000,00
101 - MSC - 1.501.0000 Recursos Próprios	0,00	1.000,00	10.000,00	10.000,00	10.000,00	31.000,00
109 - MSC - 1.660.0000 Recursos Transferidos pelo FNAS	0,00	17.000,00	0,00	0,00	0,00	17.000,00
Ação: 2.870 - Manutenção do Índice de Gestão Descentralizada - Programa Auxilio Brasil	0,00	0,00	170.000,00	220.000,00	220.000,00	610.000,00
1002 - 3.3.90.14.00	0,00	0,00	5.000,00	5.000,00	5.000,00	15.000,00
109 - MSC - 1.660.0000 Recursos Transferidos pelo FNAS	0,00	0,00	5.000,00	5.000,00	5.000,00	15.000,00
1003 - 3.3.90.30.00	0,00	0,00	30.000,00	30.000,00	30.000,00	90.000,00
109 - MSC - 1.660.0000 Recursos Transferidos pelo FNAS	0,00	0,00	30.000,00	30.000,00	30.000,00	90.000,00
1004 - 3.3.90.36.00	0,00	0,00	100.000,00	150.000,00	150.000,00	400.000,00
109 - MSC - 1.660.0000 Recursos Transferidos pelo FNAS	0,00	0,00	100.000,00	150.000,00	150.000,00	400.000,00
1005 - 3.3.90.39.00	0,00	0,00	35.000,00	35.000,00	35.000,00	105.000,00
109 - MSC - 1.660.0000 Recursos Transferidos pelo FNAS	0,00	0,00	35.000,00	35.000,00	35.000,00	105.000,00
Programa: 816 - PROTEÇÃO SOCIAL ESPECIAL DE ALTA COMPLEXIDADE	0,00	95.000,00	95.000,00	68.000,00	105.000,00	363.000,00
Ação: 2.163 - MANUTENÇÃO DE SERVIÇO DE ACOLHIMENTO INSTITUCIONAL PARA	0,00	6.000,00	6.000,00	6.000,00	6.000,00	24.000,00
156 - 3.3.90.30.00	0,00	2.000,00	2.000,00	2.000,00	2.000,00	8.000,00
101 - MSC - 1.501.0000 Recursos Próprios	0,00	1.000,00	1.000,00	1.000,00	1.000,00	4.000,00
109 - MSC - 1.660.0000 Recursos Transferidos pelo FNAS	0,00	1.000,00	1.000,00	1.000,00	1.000,00	4.000,00
157 - 3.3.90.36.00	0,00	2.000,00	2.000,00	2.000,00	2.000,00	8.000,00
101 - MSC - 1.501.0000 Recursos Próprios	0,00	1.000,00	1.000,00	1.000,00	1.000,00	4.000,00
109 - MSC - 1.660.0000 Recursos Transferidos pelo FNAS	0,00	1.000,00	1.000,00	1.000,00	1.000,00	4.000,00
158 - 3.3.90.39.00	0,00	2.000,00	2.000,00	2.000,00	2.000,00	8.000,00
101 - MSC - 1.501.0000 Recursos Próprios	0,00	1.000,00	1.000,00	1.000,00	1.000,00	4.000,00
109 - MSC - 1.660.0000 Recursos Transferidos pelo FNAS	0,00	1.000,00	1.000,00	1.000,00	1.000,00	4.000,00
Ação: 2.175 - MANUTENÇÃO DE AÇÕES E SERVIÇOS DE PROTEÇÃO EM SITUAÇÕES DE	0,00	15.000,00	15.000,00	15.000,00	15.000,00	60.000,00
198 - 3.3.90.32.00	0,00	5.000,00	5.000,00	5.000,00	5.000,00	20.000,00
101 - MSC - 1.501.0000 Recursos Próprios	0,00	5.000,00	5.000,00	5.000,00	5.000,00	20.000,00
199 - 3.3.90.48.00	0,00	10.000,00	10.000,00	10.000,00	10.000,00	40.000,00
101 - MSC - 1.501.0000 Recursos Próprios	0,00	10.000,00	10.000,00	10.000,00	10.000,00	40.000,00
Ação: 2.178 - AÇÕES E SERVIÇOS DE ACOLHIMENTO PARA ASSISTÊNCIA INTEGRAL A	0,00	74.000,00	74.000,00	47.000,00	84.000,00	279.000,00



Documento Assinado Digitalmente por SANDRO CORREA DOS SANTOS
 Acesso em: https://eccc.gov.br/validador/seam/codigos do documento: 10000000-42a-7108af99ceac

Demonstrativo de Compatibilidade entre PPA e LOA

PPA 2022 - 2025 - Valores em R\$

	Valor global	2022	2023	2024	2025	Total
206 - 3.1.90.04.00	0,00	30.000,00	30.000,00	15.000,00	15.000,00	90.000,00
101 - MSC - 1.501.0000 Recursos Próprios	0,00	30.000,00	30.000,00	15.000,00	15.000,00	90.000,00
207 - 3.3.90.14.00	0,00	2.000,00	2.000,00	2.000,00	2.000,00	8.000,00
101 - MSC - 1.501.0000 Recursos Próprios	0,00	2.000,00	2.000,00	2.000,00	2.000,00	8.000,00
208 - 3.3.90.30.00	0,00	32.000,00	32.000,00	20.000,00	45.000,00	129.000,00
101 - MSC - 1.501.0000 Recursos Próprios	0,00	32.000,00	32.000,00	20.000,00	45.000,00	129.000,00
209 - 3.3.90.36.00	0,00	2.000,00	2.000,00	2.000,00	2.000,00	8.000,00
101 - MSC - 1.501.0000 Recursos Próprios	0,00	2.000,00	2.000,00	2.000,00	2.000,00	8.000,00
210 - 3.3.90.39.00	0,00	8.000,00	8.000,00	8.000,00	20.000,00	44.000,00
101 - MSC - 1.501.0000 Recursos Próprios	0,00	8.000,00	8.000,00	8.000,00	20.000,00	44.000,00
Programa: 2702 - PROTEÇÃO SOCIAL ESPECIAL DE MÉDIA COMPLEXIDADE	0,00	452.000,00	738.000,00	913.000,00	853.000,00	2.956.000,00
Ação: 1.293 - CONSTRUÇÃO, REFORMA E/OU AMPLIAÇÃO DE CREAS.	0,00	30.000,00	70.000,00	70.000,00	120.000,00	290.000,00
226 - 4.4.90.51.00	0,00	30.000,00	70.000,00	70.000,00	120.000,00	290.000,00
101 - MSC - 1.501.0000 Recursos Próprios	0,00	10.000,00	10.000,00	10.000,00	10.000,00	40.000,00
109 - MSC - 1.660.0000 Recursos Transferidos pelo FNAS	0,00	10.000,00	10.000,00	10.000,00	10.000,00	40.000,00
117 - MSC - 1.665.0000 Transferência de Convênio Vinculados à Assistência Social	0,00	10.000,00	50.000,00	50.000,00	100.000,00	210.000,00
Ação: 1.294 - AQUISIÇÃO DE MÓVEIS, MÁQUINAS E EQUIPAMENTOS DIVERSOS PARA O	0,00	161.000,00	201.000,00	201.000,00	201.000,00	764.000,00
227 - 4.4.90.52.00	0,00	161.000,00	201.000,00	201.000,00	201.000,00	764.000,00
101 - MSC - 1.501.0000 Recursos Próprios	0,00	1.000,00	1.000,00	1.000,00	1.000,00	4.000,00
109 - MSC - 1.660.0000 Recursos Transferidos pelo FNAS	0,00	10.000,00	50.000,00	50.000,00	50.000,00	160.000,00
117 - MSC - 1.665.0000 Transferência de Convênio Vinculados à Assistência Social	0,00	150.000,00	150.000,00	150.000,00	150.000,00	600.000,00
Ação: 2.159 - MANUTENÇÃO DO SERVIÇO DE PROTEÇÃO SOCIAL ESPECIAL PARA	0,00	15.000,00	15.000,00	15.000,00	15.000,00	60.000,00
121 - 3.3.90.30.00	0,00	5.000,00	5.000,00	5.000,00	5.000,00	20.000,00
101 - MSC - 1.501.0000 Recursos Próprios	0,00	5.000,00	5.000,00	5.000,00	5.000,00	20.000,00
122 - 3.3.90.36.00	0,00	5.000,00	5.000,00	5.000,00	5.000,00	20.000,00
101 - MSC - 1.501.0000 Recursos Próprios	0,00	5.000,00	5.000,00	5.000,00	5.000,00	20.000,00
123 - 3.3.90.39.00	0,00	5.000,00	5.000,00	5.000,00	5.000,00	20.000,00
101 - MSC - 1.501.0000 Recursos Próprios	0,00	5.000,00	5.000,00	5.000,00	5.000,00	20.000,00
Ação: 2.860 - MANUTENÇÃO DO SERVIÇO DE PAIF NO ÂMBITO DO CREAS.	0,00	246.000,00	452.000,00	627.000,00	517.000,00	1.842.000,00
228 - 3.1.90.04.00	0,00	3.000,00	3.000,00	3.000,00	3.000,00	12.000,00
101 - MSC - 1.501.0000 Recursos Próprios	0,00	2.000,00	2.000,00	2.000,00	2.000,00	8.000,00
109 - MSC - 1.660.0000 Recursos Transferidos pelo FNAS	0,00	1.000,00	1.000,00	1.000,00	1.000,00	4.000,00
229 - 3.1.90.11.00	0,00	120.000,00	220.000,00	200.000,00	130.000,00	670.000,00
101 - MSC - 1.501.0000 Recursos Próprios	0,00	30.000,00	100.000,00	80.000,00	80.000,00	290.000,00
109 - MSC - 1.660.0000 Recursos Transferidos pelo FNAS	0,00	90.000,00	120.000,00	120.000,00	50.000,00	380.000,00
230 - 3.1.90.13.00	0,00	2.000,00	40.000,00	40.000,00	40.000,00	162.000,00
101 - MSC - 1.501.0000 Recursos Próprios	0,00	1.000,00	10.000,00	10.000,00	10.000,00	40.000,00



Demonstrativo de Compatibilidade entre PPA e LOA

PPA 2022 - 2025 - Valores em R\$

	Valor global	2022	2023	2024	2025	Total
109 - MSC - 1.660.0000 Recursos Transferidos pelo FNAS	0,00	1.000,00	30.000,00	30.000,00	30.000,00	91.000,00
231 - 3.1.90.94.00	0,00	2.000,00	40.000,00	40.000,00	40.000,00	122.000,00
101 - MSC - 1.501.0000 Recursos Próprios	0,00	1.000,00	10.000,00	10.000,00	10.000,00	31.000,00
109 - MSC - 1.660.0000 Recursos Transferidos pelo FNAS	0,00	1.000,00	30.000,00	30.000,00	30.000,00	91.000,00
232 - 3.1.91.13.00	0,00	10.000,00	15.000,00	15.000,00	15.000,00	55.000,00
101 - MSC - 1.501.0000 Recursos Próprios	0,00	5.000,00	10.000,00	10.000,00	10.000,00	35.000,00
109 - MSC - 1.660.0000 Recursos Transferidos pelo FNAS	0,00	5.000,00	5.000,00	5.000,00	5.000,00	20.000,00
233 - 3.3.90.08.00	0,00	1.000,00	1.000,00	1.000,00	1.000,00	4.000,00
109 - MSC - 1.660.0000 Recursos Transferidos pelo FNAS	0,00	1.000,00	1.000,00	1.000,00	1.000,00	4.000,00
234 - 3.3.90.14.00	0,00	2.000,00	2.000,00	11.000,00	11.000,00	26.000,00
101 - MSC - 1.501.0000 Recursos Próprios	0,00	1.000,00	1.000,00	1.000,00	1.000,00	4.000,00
109 - MSC - 1.660.0000 Recursos Transferidos pelo FNAS	0,00	1.000,00	1.000,00	10.000,00	10.000,00	22.000,00
235 - 3.3.90.30.00	0,00	39.000,00	39.000,00	135.000,00	85.000,00	298.000,00
101 - MSC - 1.501.0000 Recursos Próprios	0,00	19.000,00	19.000,00	5.000,00	5.000,00	48.000,00
109 - MSC - 1.660.0000 Recursos Transferidos pelo FNAS	0,00	10.000,00	10.000,00	100.000,00	50.000,00	170.000,00
126 - MSC - 1.661.0000 - FEAS - Transferências dos Fundos Estaduais de Assistência Socia	0,00	10.000,00	10.000,00	30.000,00	30.000,00	80.000,00
236 - 3.3.90.36.00	0,00	50.000,00	70.000,00	130.000,00	60.000,00	310.000,00
101 - MSC - 1.501.0000 Recursos Próprios	0,00	10.000,00	10.000,00	10.000,00	10.000,00	40.000,00
109 - MSC - 1.660.0000 Recursos Transferidos pelo FNAS	0,00	30.000,00	50.000,00	100.000,00	30.000,00	210.000,00
126 - MSC - 1.661.0000 - FEAS - Transferências dos Fundos Estaduais de Assistência Socia	0,00	10.000,00	10.000,00	20.000,00	20.000,00	60.000,00
237 - 3.3.90.39.00	0,00	16.000,00	21.000,00	51.000,00	131.000,00	219.000,00
101 - MSC - 1.501.0000 Recursos Próprios	0,00	1.000,00	1.000,00	1.000,00	1.000,00	4.000,00
109 - MSC - 1.660.0000 Recursos Transferidos pelo FNAS	0,00	10.000,00	10.000,00	10.000,00	90.000,00	120.000,00
126 - MSC - 1.661.0000 - FEAS - Transferências dos Fundos Estaduais de Assistência Socia	0,00	5.000,00	10.000,00	40.000,00	40.000,00	95.000,00
985 - 3.3.90.92.00	0,00	1.000,00	1.000,00	1.000,00	1.000,00	4.000,00
101 - MSC - 1.501.0000 Recursos Próprios	0,00	1.000,00	1.000,00	1.000,00	1.000,00	4.000,00
Subfunção: 306 - Alimentação e Nutrição	0,00	0,00	60.000,00	140.000,00	136.000,00	336.000,00
Programa: 812 - GESTÃO DO FUNDO MUNICIPAL DE ASSISTÊNCIA SOCIAL	0,00	0,00	60.000,00	140.000,00	136.000,00	336.000,00
Ação: 1.308 - Aquisição de Móveis, Equipamentos e material permanente para a cozinha	0,00	0,00	15.000,00	40.000,00	40.000,00	95.000,00
1006 - 4.4.90.52.00	0,00	0,00	15.000,00	40.000,00	40.000,00	95.000,00
126 - MSC - 1.661.0000 - FEAS - Transferências dos Fundos Estaduais de Assistência Socia	0,00	0,00	15.000,00	40.000,00	40.000,00	95.000,00
Ação: 2.871 - Implantação e manutenção de cozinha comunitária no Município	0,00	0,00	45.000,00	100.000,00	96.000,00	241.000,00
1010 - 3.3.90.14.00	0,00	0,00	5.000,00	5.000,00	5.000,00	15.000,00
126 - MSC - 1.661.0000 - FEAS - Transferências dos Fundos Estaduais de Assistência Socia	0,00	0,00	5.000,00	5.000,00	5.000,00	15.000,00
1007 - 3.3.90.30.00	0,00	0,00	10.000,00	20.000,00	31.000,00	61.000,00
126 - MSC - 1.661.0000 - FEAS - Transferências dos Fundos Estaduais de Assistência Socia	0,00	0,00	10.000,00	20.000,00	11.000,00	41.000,00
1008 - 3.3.90.36.00	0,00	0,00	10.000,00	20.000,00	25.000,00	55.000,00



Documento Assinado Digitalmente por SANDRO CORREIA DOS SANTOS
 Acesse em https://portal.tcepe.gov.br/validador/validador.jsp?docId=7108a19ccac

Demonstrativo de Compatibilidade entre PPA e LOA

PPA 2022 - 2025 - Valores em R\$

	Valor global	2022	2023	2024	2025	Total
126 - MSC - 1.661.0000 - FEAS - Transferências dos Fundos Estaduais de Assistência Social	0,00	0,00	10.000,00	20.000,00	25.000,00	55.000,00
1009 - 3.3.90.39.00	0,00	0,00	10.000,00	45.000,00	25.000,00	80.000,00
126 - MSC - 1.661.0000 - FEAS - Transferências dos Fundos Estaduais de Assistência Social	0,00	0,00	10.000,00	45.000,00	25.000,00	80.000,00
1011 - 3.3.90.47.00	0,00	0,00	10.000,00	10.000,00	10.000,00	30.000,00
126 - MSC - 1.661.0000 - FEAS - Transferências dos Fundos Estaduais de Assistência Social	0,00	0,00	10.000,00	10.000,00	10.000,00	30.000,00
Subfunção: 333 - Empregabilidade	0,00	19.000,00	19.000,00	19.000,00	19.000,00	76.000,00
Programa: 811 - INCLUSÃO PRODUTIVA DE PESSOAS EM SITUAÇÃO DE VULNERABILIDADE	0,00	19.000,00	19.000,00	19.000,00	19.000,00	76.000,00
Ação: 1.93 - ESTRUTURAÇÃO, ADEQUAÇÃO E AMPLIAÇÃO NO PROGRAMA DE INCLUSÃO	0,00	6.000,00	6.000,00	6.000,00	6.000,00	24.000,00
242 - 4.4.90.51.00	0,00	5.000,00	5.000,00	5.000,00	5.000,00	20.000,00
101 - MSC - 1.501.0000 Recursos Próprios	0,00	5.000,00	5.000,00	5.000,00	5.000,00	20.000,00
243 - 4.4.90.52.00	0,00	1.000,00	1.000,00	1.000,00	1.000,00	4.000,00
101 - MSC - 1.501.0000 Recursos Próprios	0,00	1.000,00	1.000,00	1.000,00	1.000,00	4.000,00
Ação: 2.168 - QUALIFICAÇÃO PROFISSIONAL E EMPREGABILIDADE.	0,00	6.000,00	6.000,00	6.000,00	6.000,00	24.000,00
244 - 3.3.90.30.00	0,00	1.000,00	1.000,00	1.000,00	1.000,00	4.000,00
101 - MSC - 1.501.0000 Recursos Próprios	0,00	1.000,00	1.000,00	1.000,00	1.000,00	4.000,00
179 - 3.3.90.36.00	0,00	2.000,00	2.000,00	2.000,00	2.000,00	8.000,00
101 - MSC - 1.501.0000 Recursos Próprios	0,00	2.000,00	2.000,00	2.000,00	2.000,00	8.000,00
180 - 3.3.90.39.00	0,00	2.000,00	2.000,00	2.000,00	2.000,00	8.000,00
101 - MSC - 1.501.0000 Recursos Próprios	0,00	2.000,00	2.000,00	2.000,00	2.000,00	8.000,00
181 - 3.3.90.48.00	0,00	1.000,00	1.000,00	1.000,00	1.000,00	4.000,00
101 - MSC - 1.501.0000 Recursos Próprios	0,00	1.000,00	1.000,00	1.000,00	1.000,00	4.000,00
Ação: 2.179 - MANUTENÇÃO DE AÇÕES DE INCLUSÃO PRODUTIVA	0,00	7.000,00	7.000,00	7.000,00	7.000,00	28.000,00
238 - 3.3.90.30.00	0,00	2.000,00	2.000,00	2.000,00	2.000,00	8.000,00
101 - MSC - 1.501.0000 Recursos Próprios	0,00	2.000,00	2.000,00	2.000,00	2.000,00	8.000,00
239 - 3.3.90.32.00	0,00	1.000,00	1.000,00	1.000,00	1.000,00	4.000,00
101 - MSC - 1.501.0000 Recursos Próprios	0,00	1.000,00	1.000,00	1.000,00	1.000,00	4.000,00
240 - 3.3.90.36.00	0,00	2.000,00	2.000,00	2.000,00	2.000,00	8.000,00
101 - MSC - 1.501.0000 Recursos Próprios	0,00	2.000,00	2.000,00	2.000,00	2.000,00	8.000,00
241 - 3.3.90.39.00	0,00	2.000,00	2.000,00	2.000,00	2.000,00	8.000,00
101 - MSC - 1.501.0000 Recursos Próprios	0,00	2.000,00	2.000,00	2.000,00	2.000,00	8.000,00
Unidade orçamentária: 7003 - FUNDECA	0,00	515.000,00	676.900,00	438.000,00	542.000,00	2.171.900,00
Função: 8 - Assistência Social	0,00	515.000,00	676.900,00	438.000,00	542.000,00	2.171.900,00
Subfunção: 122 - Administração Geral	0,00	455.000,00	494.000,00	354.000,00	398.000,00	1.701.000,00
Programa: 822 - GESTÃO ADMINISTRATIVA DO FUNDO MUNICIPAL DOS DIREITOS DA CRIANÇA	0,00	455.000,00	494.000,00	354.000,00	398.000,00	1.701.000,00
Ação: 1.95 - ESTRUTURAÇÃO DO CONSELHO TUTELAR	0,00	30.000,00	30.000,00	30.000,00	30.000,00	120.000,00
258 - 4.4.90.52.00	0,00	30.000,00	30.000,00	30.000,00	30.000,00	120.000,00
101 - MSC - 1.501.0000 Recursos Próprios	0,00	30.000,00	30.000,00	30.000,00	30.000,00	120.000,00



Demonstrativo de Compatibilidade entre PPA e LOA

PPA 2022 - 2025 - Valores em R\$

		Valor global	2022	2023	2024	2025	Total
Ação:	1.282 - AQUISIÇÃO DE MÓVEIS, MÁQUINAS E EQUIPAMENTOS PARA O FUNDECA	0,00	30.000,00	30.000,00	30.000,00	30.000,00	120.000,00
	247 - 4.4.90.52.00	0,00	30.000,00	30.000,00	30.000,00	30.000,00	120.000,00
	101 - MSC - 1.501.0000 Recursos Próprios	0,00	30.000,00	30.000,00	30.000,00	30.000,00	120.000,00
Ação:	2.181 - MANUTENÇÃO DAS ATIVIDADES DO FUNDECA	0,00	27.000,00	56.000,00	46.000,00	46.000,00	175.000,00
	248 - 3.3.90.14.00	0,00	1.000,00	1.000,00	1.000,00	1.000,00	4.000,00
	101 - MSC - 1.501.0000 Recursos Próprios	0,00	1.000,00	1.000,00	1.000,00	1.000,00	4.000,00
	249 - 3.3.90.30.00	0,00	1.000,00	30.000,00	20.000,00	20.000,00	71.000,00
	101 - MSC - 1.501.0000 Recursos Próprios	0,00	1.000,00	30.000,00	20.000,00	20.000,00	71.000,00
	250 - 3.3.90.36.00	0,00	5.000,00	5.000,00	5.000,00	5.000,00	20.000,00
	101 - MSC - 1.501.0000 Recursos Próprios	0,00	5.000,00	5.000,00	5.000,00	5.000,00	20.000,00
	251 - 3.3.90.39.00	0,00	20.000,00	20.000,00	20.000,00	20.000,00	80.000,00
	101 - MSC - 1.501.0000 Recursos Próprios	0,00	20.000,00	20.000,00	20.000,00	20.000,00	80.000,00
Ação:	2.184 - AÇÕES DE APOIO OPERACIONAL E TÉCNICO DE FORTALECIMENTO DO	0,00	368.000,00	378.000,00	248.000,00	292.000,00	1.286.000,00
	259 - 3.1.90.11.00	0,00	200.000,00	200.000,00	140.000,00	180.000,00	720.000,00
	101 - MSC - 1.501.0000 Recursos Próprios	0,00	200.000,00	200.000,00	140.000,00	180.000,00	720.000,00
	260 - 3.1.90.13.00	0,00	30.000,00	40.000,00	30.000,00	34.000,00	134.000,00
	101 - MSC - 1.501.0000 Recursos Próprios	0,00	30.000,00	40.000,00	30.000,00	34.000,00	134.000,00
	261 - 3.1.90.94.00	0,00	8.000,00	8.000,00	8.000,00	8.000,00	32.000,00
	101 - MSC - 1.501.0000 Recursos Próprios	0,00	8.000,00	8.000,00	8.000,00	8.000,00	32.000,00
	262 - 3.3.90.14.00	0,00	20.000,00	20.000,00	10.000,00	10.000,00	60.000,00
	101 - MSC - 1.501.0000 Recursos Próprios	0,00	20.000,00	20.000,00	10.000,00	10.000,00	60.000,00
	263 - 3.3.90.30.00	0,00	40.000,00	40.000,00	20.000,00	20.000,00	120.000,00
	101 - MSC - 1.501.0000 Recursos Próprios	0,00	40.000,00	40.000,00	20.000,00	20.000,00	120.000,00
	264 - 3.3.90.36.00	0,00	30.000,00	30.000,00	20.000,00	20.000,00	100.000,00
	101 - MSC - 1.501.0000 Recursos Próprios	0,00	30.000,00	30.000,00	20.000,00	20.000,00	100.000,00
	265 - 3.3.90.39.00	0,00	40.000,00	40.000,00	20.000,00	20.000,00	120.000,00
	101 - MSC - 1.501.0000 Recursos Próprios	0,00	40.000,00	40.000,00	20.000,00	20.000,00	120.000,00
Subfunção:	243 - Assistência à Criança e ao Adolescente	0,00	60.000,00	182.900,00	84.000,00	144.000,00	470.900,00
Programa:	802 - PROTEÇÃO SOCIAL BÁSICA	0,00	44.000,00	89.000,00	29.000,00	89.000,00	251.000,00
Ação:	2.188 - CENTRO DA JUVENTUDE	0,00	44.000,00	89.000,00	29.000,00	89.000,00	251.000,00
	273 - 3.1.90.04.00	0,00	4.000,00	4.000,00	4.000,00	4.000,00	16.000,00
	101 - MSC - 1.501.0000 Recursos Próprios	0,00	4.000,00	4.000,00	4.000,00	4.000,00	16.000,00
	274 - 3.1.90.11.00	0,00	30.000,00	30.000,00	10.000,00	40.000,00	110.000,00
	101 - MSC - 1.501.0000 Recursos Próprios	0,00	30.000,00	30.000,00	10.000,00	40.000,00	110.000,00
	275 - 3.3.90.14.00	0,00	1.000,00	1.000,00	1.000,00	1.000,00	4.000,00
	101 - MSC - 1.501.0000 Recursos Próprios	0,00	1.000,00	1.000,00	1.000,00	1.000,00	4.000,00
	276 - 3.3.90.30.00	0,00	2.000,00	2.000,00	2.000,00	2.000,00	8.000,00
	101 - MSC - 1.501.0000 Recursos Próprios	0,00	2.000,00	2.000,00	2.000,00	2.000,00	8.000,00

Documento Assinado Digitalmente por: SANDRO CORREA DOS SANTOS
 Acesso em: https://eicrce.gov.br/validador/validador.asp?codigo_documento=10000000-42a-7108af99ceac



Demonstrativo de Compatibilidade entre PPA e LOA

PPA 2022 - 2025 - Valores em R\$

		Valor global	2022	2023	2024	2025	Total
	101 - MSC - 1.501.0000 Recursos Próprios	0,00	2.000,00	2.000,00	2.000,00	2.000,00	8.000,00
	277 - 3.3.90.36.00	0,00	5.000,00	50.000,00	10.000,00	40.000,00	105.000,00
	101 - MSC - 1.501.0000 Recursos Próprios	0,00	5.000,00	50.000,00	10.000,00	40.000,00	105.000,00
	278 - 3.3.90.39.00	0,00	2.000,00	2.000,00	2.000,00	2.000,00	8.000,00
	101 - MSC - 1.501.0000 Recursos Próprios	0,00	2.000,00	2.000,00	2.000,00	2.000,00	8.000,00
Programa:	816 - PROTEÇÃO SOCIAL ESPECIAL DE ALTA COMPLEXIDADE	0,00	6.000,00	73.900,00	35.000,00	35.000,00	149.900,00
Ação:	2.182 - COMBATE AO ABUSO SEXUAL DE CRIANÇAS E ADOLESCENTES	0,00	3.000,00	3.000,00	3.000,00	3.000,00	12.000,00
	252 - 3.3.90.30.00	0,00	1.000,00	1.000,00	1.000,00	1.000,00	4.000,00
	101 - MSC - 1.501.0000 Recursos Próprios	0,00	1.000,00	1.000,00	1.000,00	1.000,00	4.000,00
	253 - 3.3.90.36.00	0,00	1.000,00	1.000,00	1.000,00	1.000,00	4.000,00
	101 - MSC - 1.501.0000 Recursos Próprios	0,00	1.000,00	1.000,00	1.000,00	1.000,00	4.000,00
	254 - 3.3.90.39.00	0,00	1.000,00	1.000,00	1.000,00	1.000,00	4.000,00
	101 - MSC - 1.501.0000 Recursos Próprios	0,00	1.000,00	1.000,00	1.000,00	1.000,00	4.000,00
Ação:	2.186 - MANUTENÇÃO DE SERVIÇOS DE ACOLHIMENTO INSTITUCIONAL PARA	0,00	3.000,00	70.900,00	32.000,00	32.000,00	137.900,00
	267 - 3.3.90.30.00	0,00	1.000,00	1.000,00	1.000,00	1.000,00	4.000,00
	101 - MSC - 1.501.0000 Recursos Próprios	0,00	1.000,00	1.000,00	1.000,00	1.000,00	4.000,00
	268 - 3.3.90.36.00	0,00	1.000,00	1.000,00	1.000,00	1.000,00	4.000,00
	101 - MSC - 1.501.0000 Recursos Próprios	0,00	1.000,00	1.000,00	1.000,00	1.000,00	4.000,00
	269 - 3.3.90.39.00	0,00	1.000,00	68.900,00	30.000,00	30.000,00	129.900,00
	101 - MSC - 1.501.0000 Recursos Próprios	0,00	1.000,00	68.900,00	30.000,00	30.000,00	129.900,00
Programa:	2702 - PROTEÇÃO SOCIAL ESPECIAL DE MÉDIA COMPLEXIDADE	0,00	10.000,00	20.000,00	20.000,00	20.000,00	70.000,00
Ação:	2.183 - MANUTENÇÃO DE GESTÃO DAS AÇÕES ESTRATÉGICAS DO PROGRAMA DE	0,00	3.000,00	3.000,00	3.000,00	3.000,00	12.000,00
	255 - 3.3.90.30.00	0,00	1.000,00	1.000,00	1.000,00	1.000,00	4.000,00
	101 - MSC - 1.501.0000 Recursos Próprios	0,00	1.000,00	1.000,00	1.000,00	1.000,00	4.000,00
	256 - 3.3.90.36.00	0,00	1.000,00	1.000,00	1.000,00	1.000,00	4.000,00
	101 - MSC - 1.501.0000 Recursos Próprios	0,00	1.000,00	1.000,00	1.000,00	1.000,00	4.000,00
	257 - 3.3.90.39.00	0,00	1.000,00	1.000,00	1.000,00	1.000,00	4.000,00
	101 - MSC - 1.501.0000 Recursos Próprios	0,00	1.000,00	1.000,00	1.000,00	1.000,00	4.000,00
Ação:	2.187 - MANUTENÇÃO DO SERVIÇO DE PROTEÇÃO SOCIAL A ADOLESCENTES EM	0,00	7.000,00	17.000,00	17.000,00	17.000,00	58.000,00
	270 - 3.3.90.30.00	0,00	1.000,00	1.000,00	1.000,00	1.000,00	4.000,00
	101 - MSC - 1.501.0000 Recursos Próprios	0,00	1.000,00	1.000,00	1.000,00	1.000,00	4.000,00
	271 - 3.3.90.36.00	0,00	1.000,00	1.000,00	1.000,00	1.000,00	4.000,00
	101 - MSC - 1.501.0000 Recursos Próprios	0,00	1.000,00	1.000,00	1.000,00	1.000,00	4.000,00
	272 - 3.3.90.39.00	0,00	5.000,00	15.000,00	15.000,00	15.000,00	50.000,00
	101 - MSC - 1.501.0000 Recursos Próprios	0,00	5.000,00	15.000,00	15.000,00	15.000,00	50.000,00
Unidade gestora:	9 - Câmara Municipal de Chã Grande	0,00	3.020.000,00	3.120.000,00	4.000.000,00	4.400.000,00	14.540.000,00
Unidade orçamentária:	1001 - CORPO LEGISLATIVO	0,00	3.020.000,00	3.120.000,00	4.000.000,00	4.400.000,00	14.540.000,00



Demonstrativo de Compatibilidade entre PPA e LOA

PPA 2022 - 2025 - Valores em R\$

	Valor global	2022	2023	2024	2025	Total
Função: 1 - Legislativa	0,00	3.011.000,00	3.111.000,00	4.000.000,00	4.400.000,00	14.522.000,00
Subfunção: 31 - Ação Legislativa	0,00	3.011.000,00	3.111.000,00	3.840.000,00	4.240.000,00	14.202.000,00
Programa: 101 - GESTÃO ADMINISTRATIVA DA CÂMARA MUNICIPAL	0,00	3.011.000,00	3.111.000,00	0,00	0,00	6.122.000,00
Ação: 1.2 - CONSTRUÇÃO, REFORMA E/OU AMPLIAÇÃO DO PRÉDIO DO PODER	0,00	94.000,00	10.000,00	0,00	0,00	104.000,00
2 - 4.4.90.51.00	0,00	94.000,00	10.000,00	0,00	0,00	104.000,00
101 - MSC - 1.501.0000 Recursos Próprios	0,00	94.000,00	10.000,00	0,00	0,00	104.000,00
Ação: 1.3 - AQUISIÇÃO DE VEÍCULOS PARA O PODER LEGISLATIVO	0,00	100.000,00	60.000,00	0,00	0,00	160.000,00
3 - 4.4.90.52.00	0,00	100.000,00	60.000,00	0,00	0,00	160.000,00
101 - MSC - 1.501.0000 Recursos Próprios	0,00	100.000,00	60.000,00	0,00	0,00	160.000,00
Ação: 1.4 - AQUISIÇÃO DE EQUIPAMENTOS DE INFORMÁTICA, PERIFÉRICOS EM GERAL	0,00	15.000,00	15.000,00	0,00	0,00	30.000,00
4 - 4.4.90.52.00	0,00	15.000,00	15.000,00	0,00	0,00	30.000,00
101 - MSC - 1.501.0000 Recursos Próprios	0,00	15.000,00	15.000,00	0,00	0,00	30.000,00
Ação: 2.1 - GESTÃO ADMINISTRATIVA DA UNIDADE	0,00	627.000,00	1.007.000,00	0,00	0,00	1.634.000,00
5 - 3.1.90.11.00	0,00	344.000,00	574.000,00	0,00	0,00	918.000,00
101 - MSC - 1.501.0000 Recursos Próprios	0,00	344.000,00	574.000,00	0,00	0,00	918.000,00
6 - 3.1.90.16.00	0,00	5.000,00	5.000,00	0,00	0,00	10.000,00
101 - MSC - 1.501.0000 Recursos Próprios	0,00	5.000,00	5.000,00	0,00	0,00	10.000,00
7 - 3.3.90.14.00	0,00	10.000,00	50.000,00	0,00	0,00	60.000,00
101 - MSC - 1.501.0000 Recursos Próprios	0,00	10.000,00	50.000,00	0,00	0,00	60.000,00
1001 - 3.3.90.18.00	0,00	0,00	10.000,00	0,00	0,00	10.000,00
101 - MSC - 1.501.0000 Recursos Próprios	0,00	0,00	10.000,00	0,00	0,00	10.000,00
8 - 3.3.90.30.00	0,00	84.000,00	84.000,00	0,00	0,00	168.000,00
101 - MSC - 1.501.0000 Recursos Próprios	0,00	84.000,00	84.000,00	0,00	0,00	168.000,00
9 - 3.3.90.36.00	0,00	84.000,00	84.000,00	0,00	0,00	168.000,00
101 - MSC - 1.501.0000 Recursos Próprios	0,00	84.000,00	84.000,00	0,00	0,00	168.000,00
10 - 3.3.90.39.00	0,00	100.000,00	200.000,00	0,00	0,00	300.000,00
101 - MSC - 1.501.0000 Recursos Próprios	0,00	100.000,00	200.000,00	0,00	0,00	300.000,00
Ação: 2.2 - SUBSÍDIOS DOS VEREADORES	0,00	1.360.000,00	1.110.000,00	0,00	0,00	2.470.000,00
11 - 3.1.90.11.00	0,00	1.360.000,00	1.110.000,00	0,00	0,00	2.470.000,00
101 - MSC - 1.501.0000 Recursos Próprios	0,00	1.360.000,00	1.110.000,00	0,00	0,00	2.470.000,00
Ação: 2.3 - CONCESSÃO DE DIÁRIAS A VEREADORES	0,00	60.000,00	150.000,00	0,00	0,00	210.000,00
12 - 3.3.90.14.00	0,00	60.000,00	150.000,00	0,00	0,00	210.000,00
101 - MSC - 1.501.0000 Recursos Próprios	0,00	60.000,00	150.000,00	0,00	0,00	210.000,00
Ação: 2.4 - CONSULTORIAS E ACESSORIAS TÉCNICAS	0,00	100.000,00	100.000,00	0,00	0,00	200.000,00
13 - 3.3.90.35.00	0,00	100.000,00	100.000,00	0,00	0,00	200.000,00
101 - MSC - 1.501.0000 Recursos Próprios	0,00	100.000,00	100.000,00	0,00	0,00	200.000,00



Demonstrativo de Compatibilidade entre PPA e LOA

PPA 2022 - 2025 - Valores em R\$

		Valor global	2022	2023	2024	2025	Total
Ação:	2.5 - DESPESAS DE OBRIGAÇÕES VINDAS DE EXERCÍCIOS ANTERIORES	0,00	10.000,00	10.000,00	0,00	0,00	20.000,00
	14 - 3.1.90.92.00	0,00	5.000,00	5.000,00	0,00	0,00	10.000,00
	101 - MSC - 1.501.0000 Recursos Próprios	0,00	5.000,00	5.000,00	0,00	0,00	10.000,00
	15 - 3.3.90.92.00	0,00	5.000,00	5.000,00	0,00	0,00	10.000,00
	101 - MSC - 1.501.0000 Recursos Próprios	0,00	5.000,00	5.000,00	0,00	0,00	10.000,00
Ação:	2.6 - DESPESAS COM PASSAGENS E LOCOMOÇÃO	0,00	10.000,00	10.000,00	0,00	0,00	20.000,00
	16 - 3.3.90.33.00	0,00	10.000,00	10.000,00	0,00	0,00	20.000,00
	101 - MSC - 1.501.0000 Recursos Próprios	0,00	10.000,00	10.000,00	0,00	0,00	20.000,00
Ação:	2.7 - VERBA INDENIZATÓRIA PELO EXERCÍCIO DA PRESIDÊNCIA DO PODER	0,00	95.000,00	95.000,00	0,00	0,00	190.000,00
	17 - 3.3.90.93.00	0,00	95.000,00	95.000,00	0,00	0,00	190.000,00
	101 - MSC - 1.501.0000 Recursos Próprios	0,00	95.000,00	95.000,00	0,00	0,00	190.000,00
Ação:	2.8 - RECOLHIMENTO DA CONTRIBUIÇÃO PREVIDENCIÁRIA PATRONAL	0,00	441.000,00	441.000,00	0,00	0,00	882.000,00
	18 - 3.1.90.13.00	0,00	430.000,00	430.000,00	0,00	0,00	860.000,00
	101 - MSC - 1.501.0000 Recursos Próprios	0,00	430.000,00	430.000,00	0,00	0,00	860.000,00
	19 - 3.1.91.13.00	0,00	5.000,00	5.000,00	0,00	0,00	10.000,00
	101 - MSC - 1.501.0000 Recursos Próprios	0,00	5.000,00	5.000,00	0,00	0,00	10.000,00
	20 - 3.3.90.47.00	0,00	6.000,00	6.000,00	0,00	0,00	12.000,00
	101 - MSC - 1.501.0000 Recursos Próprios	0,00	6.000,00	6.000,00	0,00	0,00	12.000,00
Ação:	2.9 - DESPESAS COM CERIMONIAL E EVENTOS DO PODER LEGISLATIVO	0,00	15.000,00	15.000,00	0,00	0,00	30.000,00
	21 - 3.3.90.30.00	0,00	5.000,00	5.000,00	0,00	0,00	10.000,00
	101 - MSC - 1.501.0000 Recursos Próprios	0,00	5.000,00	5.000,00	0,00	0,00	10.000,00
	22 - 3.3.90.36.00	0,00	5.000,00	5.000,00	0,00	0,00	10.000,00
	101 - MSC - 1.501.0000 Recursos Próprios	0,00	5.000,00	5.000,00	0,00	0,00	10.000,00
	23 - 3.3.90.39.00	0,00	5.000,00	5.000,00	0,00	0,00	10.000,00
	101 - MSC - 1.501.0000 Recursos Próprios	0,00	5.000,00	5.000,00	0,00	0,00	10.000,00
Ação:	2.10 - LOCAÇÃO E MANUTENÇÃO DE VEÍCULOS	0,00	11.000,00	11.000,00	0,00	0,00	22.000,00
	24 - 3.3.90.30.00	0,00	3.000,00	3.000,00	0,00	0,00	6.000,00
	101 - MSC - 1.501.0000 Recursos Próprios	0,00	3.000,00	3.000,00	0,00	0,00	6.000,00
	25 - 3.3.90.36.00	0,00	5.000,00	5.000,00	0,00	0,00	10.000,00
	101 - MSC - 1.501.0000 Recursos Próprios	0,00	5.000,00	5.000,00	0,00	0,00	10.000,00
	26 - 3.3.90.39.00	0,00	3.000,00	3.000,00	0,00	0,00	6.000,00
	101 - MSC - 1.501.0000 Recursos Próprios	0,00	3.000,00	3.000,00	0,00	0,00	6.000,00
Ação:	2.11 - DIVULGAÇÃO INSTITUCIONAL	0,00	15.000,00	15.000,00	0,00	0,00	30.000,00
	27 - 3.3.90.30.00	0,00	5.000,00	5.000,00	0,00	0,00	10.000,00
	101 - MSC - 1.501.0000 Recursos Próprios	0,00	5.000,00	5.000,00	0,00	0,00	10.000,00
	28 - 3.3.90.36.00	0,00	5.000,00	5.000,00	0,00	0,00	10.000,00
	101 - MSC - 1.501.0000 Recursos Próprios	0,00	5.000,00	5.000,00	0,00	0,00	10.000,00



Demonstrativo de Compatibilidade entre PPA e LOA

PPA 2022 - 2025 - Valores em R\$

		Valor global	2022	2023	2024	2025	Total
	101 - MSC - 1.501.0000 Recursos Próprios	0,00	5.000,00	5.000,00	0,00	0,00	10.000,00
	29 - 3.3.90.39.00	0,00	5.000,00	5.000,00	0,00	0,00	10.000,00
	101 - MSC - 1.501.0000 Recursos Próprios	0,00	5.000,00	5.000,00	0,00	0,00	10.000,00
Ação:	2.12 - TREINAMENTO, CAPACITAÇÃO E QUALIFICAÇÃO DE AGENTES PÚBLICOS	0,00	11.000,00	11.000,00	0,00	0,00	22.000,00
	30 - 3.3.90.36.00	0,00	5.000,00	5.000,00	0,00	0,00	10.000,00
	101 - MSC - 1.501.0000 Recursos Próprios	0,00	5.000,00	5.000,00	0,00	0,00	10.000,00
	31 - 3.3.90.39.00	0,00	6.000,00	6.000,00	0,00	0,00	12.000,00
	101 - MSC - 1.501.0000 Recursos Próprios	0,00	6.000,00	6.000,00	0,00	0,00	12.000,00
Ação:	2.13 - MODERNIZAÇÃO ADMINISTRATIVA E INFORMATIZAÇÃO DOS PROC. DA	0,00	15.000,00	15.000,00	0,00	0,00	30.000,00
	32 - 3.3.90.35.00	0,00	5.000,00	5.000,00	0,00	0,00	10.000,00
	101 - MSC - 1.501.0000 Recursos Próprios	0,00	5.000,00	5.000,00	0,00	0,00	10.000,00
	33 - 3.3.90.36.00	0,00	5.000,00	5.000,00	0,00	0,00	10.000,00
	101 - MSC - 1.501.0000 Recursos Próprios	0,00	5.000,00	5.000,00	0,00	0,00	10.000,00
	34 - 3.3.90.39.00	0,00	5.000,00	5.000,00	0,00	0,00	10.000,00
	101 - MSC - 1.501.0000 Recursos Próprios	0,00	5.000,00	5.000,00	0,00	0,00	10.000,00
Ação:	2.14 - MANUTENÇÃO DO SISTEMA DE CONTROLE INTERNO DA CÂMARA DE	0,00	32.000,00	36.000,00	0,00	0,00	68.000,00
	35 - 3.1.90.11.00	0,00	11.000,00	15.000,00	0,00	0,00	26.000,00
	101 - MSC - 1.501.0000 Recursos Próprios	0,00	11.000,00	15.000,00	0,00	0,00	26.000,00
	36 - 3.1.90.13.00	0,00	5.000,00	5.000,00	0,00	0,00	10.000,00
	101 - MSC - 1.501.0000 Recursos Próprios	0,00	5.000,00	5.000,00	0,00	0,00	10.000,00
	37 - 3.1.91.13.00	0,00	1.000,00	1.000,00	0,00	0,00	2.000,00
	101 - MSC - 1.501.0000 Recursos Próprios	0,00	1.000,00	1.000,00	0,00	0,00	2.000,00
	38 - 3.3.90.30.00	0,00	5.000,00	5.000,00	0,00	0,00	10.000,00
	101 - MSC - 1.501.0000 Recursos Próprios	0,00	5.000,00	5.000,00	0,00	0,00	10.000,00
	39 - 3.3.90.36.00	0,00	5.000,00	5.000,00	0,00	0,00	10.000,00
	101 - MSC - 1.501.0000 Recursos Próprios	0,00	5.000,00	5.000,00	0,00	0,00	10.000,00
	40 - 3.3.90.39.00	0,00	5.000,00	5.000,00	0,00	0,00	10.000,00
	101 - MSC - 1.501.0000 Recursos Próprios	0,00	5.000,00	5.000,00	0,00	0,00	10.000,00
Programa:	2707 - PROCESSO LEGISLATIVO	0,00	0,00	0,00	3.840.000,00	4.240.000,00	8.080.000,00
Ação:	1.310 - AMPLIAÇÃO, REFORMAS E ADEQUAÇÕES DA SEDE DO LEGISLATIVO	0,00	0,00	0,00	80.000,00	120.000,00	200.000,00
	1017 - 4.4.90.51.00	0,00	0,00	0,00	80.000,00	120.000,00	200.000,00
	101 - MSC - 1.501.0000 Recursos Próprios	0,00	0,00	0,00	80.000,00	120.000,00	200.000,00
Ação:	1.311 - AQUISIÇÃO DE VEÍCULOS AUTOMOTOR PARA A UNIDADE	0,00	0,00	0,00	100.000,00	130.000,00	230.000,00
	1018 - 4.4.90.52.00	0,00	0,00	0,00	100.000,00	130.000,00	230.000,00
	101 - MSC - 1.501.0000 Recursos Próprios	0,00	0,00	0,00	100.000,00	130.000,00	230.000,00
Ação:	1.312 - SUPRIMENTO DE EQUIPAMENTOS PARA MANUTENÇÃO FUNCIONAL DO	0,00	0,00	0,00	100.000,00	100.000,00	200.000,00



Demonstrativo de Compatibilidade entre PPA e LOA

PPA 2022 - 2025 - Valores em R\$

	Valor global	2022	2023	2024	2025	Total
1019 - 4.4.90.52.00	0,00	0,00	0,00	100.000,00	100.000,00	200.000,00
101 - MSC - 1.501.0000 Recursos Próprios	0,00	0,00	0,00	100.000,00	100.000,00	200.000,00
Ação: 2.873 - MANUTENÇÃO DAS AÇÕES DE GESTÃO E COORDENADORIA DA CÂMARA	0,00	0,00	0,00	670.000,00	770.000,00	1.440.000,00
1020 - 3.3.90.14.00	0,00	0,00	0,00	30.000,00	30.000,00	60.000,00
101 - MSC - 1.501.0000 Recursos Próprios	0,00	0,00	0,00	30.000,00	30.000,00	60.000,00
1021 - 3.3.90.30.00	0,00	0,00	0,00	95.000,00	95.000,00	190.000,00
101 - MSC - 1.501.0000 Recursos Próprios	0,00	0,00	0,00	95.000,00	95.000,00	190.000,00
1022 - 3.3.90.33.00	0,00	0,00	0,00	5.000,00	5.000,00	10.000,00
101 - MSC - 1.501.0000 Recursos Próprios	0,00	0,00	0,00	5.000,00	5.000,00	10.000,00
1023 - 3.3.90.35.00	0,00	0,00	0,00	30.000,00	30.000,00	60.000,00
101 - MSC - 1.501.0000 Recursos Próprios	0,00	0,00	0,00	30.000,00	30.000,00	60.000,00
1024 - 3.3.90.36.00	0,00	0,00	0,00	100.000,00	100.000,00	200.000,00
101 - MSC - 1.501.0000 Recursos Próprios	0,00	0,00	0,00	100.000,00	100.000,00	200.000,00
1025 - 3.3.90.39.00	0,00	0,00	0,00	400.000,00	500.000,00	900.000,00
101 - MSC - 1.501.0000 Recursos Próprios	0,00	0,00	0,00	400.000,00	500.000,00	900.000,00
1026 - 3.3.90.92.00	0,00	0,00	0,00	5.000,00	5.000,00	10.000,00
101 - MSC - 1.501.0000 Recursos Próprios	0,00	0,00	0,00	5.000,00	5.000,00	10.000,00
1027 - 3.3.90.93.00	0,00	0,00	0,00	5.000,00	5.000,00	10.000,00
101 - MSC - 1.501.0000 Recursos Próprios	0,00	0,00	0,00	5.000,00	5.000,00	10.000,00
Ação: 2.874 - FOLHA DE PESSOAL E ENCARGOS SOCIAIS DOS VEREADORES DO	0,00	0,00	0,00	1.655.000,00	1.655.000,00	3.310.000,00
1028 - 3.1.90.11.00	0,00	0,00	0,00	1.300.000,00	1.300.000,00	2.600.000,00
101 - MSC - 1.501.0000 Recursos Próprios	0,00	0,00	0,00	1.300.000,00	1.300.000,00	2.600.000,00
1029 - 3.1.90.13.00	0,00	0,00	0,00	300.000,00	300.000,00	600.000,00
101 - MSC - 1.501.0000 Recursos Próprios	0,00	0,00	0,00	300.000,00	300.000,00	600.000,00
1030 - 3.1.90.91.00	0,00	0,00	0,00	5.000,00	5.000,00	10.000,00
101 - MSC - 1.501.0000 Recursos Próprios	0,00	0,00	0,00	5.000,00	5.000,00	10.000,00
1031 - 3.3.90.14.00	0,00	0,00	0,00	50.000,00	50.000,00	100.000,00
101 - MSC - 1.501.0000 Recursos Próprios	0,00	0,00	0,00	50.000,00	50.000,00	100.000,00
Ação: 2.875 - FOLHA DE PESSOAL E ENCARGOS SOCIAIS DOS SERVIDORES	0,00	0,00	0,00	790.000,00	1.020.000,00	1.810.000,00
1032 - 3.1.90.11.00	0,00	0,00	0,00	650.000,00	750.000,00	1.400.000,00
101 - MSC - 1.501.0000 Recursos Próprios	0,00	0,00	0,00	650.000,00	750.000,00	1.400.000,00
1033 - 3.1.90.13.00	0,00	0,00	0,00	100.000,00	150.000,00	250.000,00
101 - MSC - 1.501.0000 Recursos Próprios	0,00	0,00	0,00	100.000,00	150.000,00	250.000,00
1034 - 3.1.90.91.00	0,00	0,00	0,00	5.000,00	5.000,00	10.000,00
101 - MSC - 1.501.0000 Recursos Próprios	0,00	0,00	0,00	5.000,00	5.000,00	10.000,00
1035 - 3.1.90.94.00	0,00	0,00	0,00	5.000,00	5.000,00	10.000,00
101 - MSC - 1.501.0000 Recursos Próprios	0,00	0,00	0,00	5.000,00	5.000,00	10.000,00



Demonstrativo de Compatibilidade entre PPA e LOA

PPA 2022 - 2025 - Valores em R\$

		Valor global	2022	2023	2024	2025	Total
	1071 - 3.3.90.14.00	0,00	0,00	0,00	30.000,00	110.000,00	140.000,00
	101 - MSC - 1.501.0000 Recursos Próprios	0,00	0,00	0,00	30.000,00	110.000,00	140.000,00
Ação:	2.876 - PAGAMENTO DA VERBA DE NATUREZA IDENIZATORIA AO PRESIDENTE DO	0,00	0,00	0,00	155.000,00	155.000,00	310.000,00
	1036 - 3.3.90.93.00	0,00	0,00	0,00	155.000,00	155.000,00	310.000,00
	101 - MSC - 1.501.0000 Recursos Próprios	0,00	0,00	0,00	155.000,00	155.000,00	310.000,00
Ação:	2.877 - CONTRIBUIÇÃO PARA ENTIDADES REPRESENTATIVAS	0,00	0,00	0,00	10.000,00	10.000,00	20.000,00
	1037 - 3.3.90.41.00	0,00	0,00	0,00	10.000,00	10.000,00	20.000,00
	101 - MSC - 1.501.0000 Recursos Próprios	0,00	0,00	0,00	10.000,00	10.000,00	20.000,00
Ação:	2.878 - AÇÕES E CAPACITAÇÃO, CONFERÊNCIAS PARA SERVIDORES E	0,00	0,00	0,00	30.000,00	30.000,00	60.000,00
	1038 - 3.3.90.30.00	0,00	0,00	0,00	10.000,00	10.000,00	20.000,00
	101 - MSC - 1.501.0000 Recursos Próprios	0,00	0,00	0,00	10.000,00	10.000,00	20.000,00
	1039 - 3.3.90.36.00	0,00	0,00	0,00	10.000,00	10.000,00	20.000,00
	101 - MSC - 1.501.0000 Recursos Próprios	0,00	0,00	0,00	10.000,00	10.000,00	20.000,00
	1040 - 3.3.90.39.00	0,00	0,00	0,00	10.000,00	10.000,00	20.000,00
	101 - MSC - 1.501.0000 Recursos Próprios	0,00	0,00	0,00	10.000,00	10.000,00	20.000,00
Ação:	2.879 - SERVIÇOS DE CERIMONIAL, TITULOS DE CIDADANIA E SESSÕES SOLENES	0,00	0,00	0,00	30.000,00	30.000,00	60.000,00
	1041 - 3.3.90.30.00	0,00	0,00	0,00	10.000,00	10.000,00	20.000,00
	101 - MSC - 1.501.0000 Recursos Próprios	0,00	0,00	0,00	10.000,00	10.000,00	20.000,00
	1042 - 3.3.90.36.00	0,00	0,00	0,00	10.000,00	10.000,00	20.000,00
	101 - MSC - 1.501.0000 Recursos Próprios	0,00	0,00	0,00	10.000,00	10.000,00	20.000,00
	1043 - 3.3.90.39.00	0,00	0,00	0,00	10.000,00	10.000,00	20.000,00
	101 - MSC - 1.501.0000 Recursos Próprios	0,00	0,00	0,00	10.000,00	10.000,00	20.000,00
Ação:	2.880 - RECUPERAÇÃO, MELHORAMENTO E MANUTENÇÃO DO ESPAÇO DA SEDE	0,00	0,00	0,00	55.000,00	55.000,00	110.000,00
	1051 - 3.3.90.30.00	0,00	0,00	0,00	30.000,00	30.000,00	60.000,00
	101 - MSC - 1.501.0000 Recursos Próprios	0,00	0,00	0,00	30.000,00	30.000,00	60.000,00
	1050 - 3.3.90.36.00	0,00	0,00	0,00	10.000,00	10.000,00	20.000,00
	101 - MSC - 1.501.0000 Recursos Próprios	0,00	0,00	0,00	10.000,00	10.000,00	20.000,00
	1052 - 3.3.90.39.00	0,00	0,00	0,00	15.000,00	15.000,00	30.000,00
	101 - MSC - 1.501.0000 Recursos Próprios	0,00	0,00	0,00	15.000,00	15.000,00	30.000,00
Ação:	2.881 - PROGRMA DE ESTÁGIO EDUCATIVO SUPERVISIONADO	0,00	0,00	0,00	25.000,00	25.000,00	50.000,00
	1053 - 3.3.90.36.00	0,00	0,00	0,00	10.000,00	10.000,00	20.000,00
	101 - MSC - 1.501.0000 Recursos Próprios	0,00	0,00	0,00	10.000,00	10.000,00	20.000,00
	1054 - 3.3.90.39.00	0,00	0,00	0,00	15.000,00	15.000,00	30.000,00
	101 - MSC - 1.501.0000 Recursos Próprios	0,00	0,00	0,00	15.000,00	15.000,00	30.000,00
Ação:	2.882 - CONTRIBUIÇÃO SOCIAL AO RGPS AUTONOMO	0,00	0,00	0,00	5.000,00	5.000,00	10.000,00
	1055 - 3.3.90.47.00	0,00	0,00	0,00	5.000,00	5.000,00	10.000,00



Demonstrativo de Compatibilidade entre PPA e LOA

PPA 2022 - 2025 - Valores em R\$

	Valor global	2022	2023	2024	2025	Total
101 - MSC - 1.501.0000 Recursos Próprios	0,00	0,00	0,00	5.000,00	5.000,00	10.000,00
Ação: 2.883 - AMORTIZAÇÃO DE DIVIDAS CONTRATUAIS	0,00	0,00	0,00	5.000,00	5.000,00	10.000,00
1056 - 4.6.90.71.00	0,00	0,00	0,00	5.000,00	5.000,00	10.000,00
101 - MSC - 1.501.0000 Recursos Próprios	0,00	0,00	0,00	5.000,00	5.000,00	10.000,00
Ação: 2.885 - IMPLANTAÇÃO DE SISTEMA DE HIPERMIDIA INTERLIGADO NA INTERNET,	0,00	0,00	0,00	45.000,00	45.000,00	90.000,00
1064 - 3.3.90.30.00	0,00	0,00	0,00	5.000,00	5.000,00	10.000,00
101 - MSC - 1.501.0000 Recursos Próprios	0,00	0,00	0,00	5.000,00	5.000,00	10.000,00
1065 - 3.3.90.36.00	0,00	0,00	0,00	15.000,00	15.000,00	30.000,00
101 - MSC - 1.501.0000 Recursos Próprios	0,00	0,00	0,00	15.000,00	15.000,00	30.000,00
1066 - 3.3.90.39.00	0,00	0,00	0,00	15.000,00	15.000,00	30.000,00
101 - MSC - 1.501.0000 Recursos Próprios	0,00	0,00	0,00	15.000,00	15.000,00	30.000,00
1067 - 4.4.90.52.00	0,00	0,00	0,00	10.000,00	10.000,00	20.000,00
101 - MSC - 1.501.0000 Recursos Próprios	0,00	0,00	0,00	10.000,00	10.000,00	20.000,00
Ação: 2.886 - IMPLANTAÇÃO E MANUTENÇÃO DAS ATIVIDADES DA OUVIDORIA DO	0,00	0,00	0,00	85.000,00	85.000,00	170.000,00
1044 - 3.1.90.11.00	0,00	0,00	0,00	40.000,00	40.000,00	80.000,00
101 - MSC - 1.501.0000 Recursos Próprios	0,00	0,00	0,00	40.000,00	40.000,00	80.000,00
1045 - 3.1.90.13.00	0,00	0,00	0,00	10.000,00	10.000,00	20.000,00
101 - MSC - 1.501.0000 Recursos Próprios	0,00	0,00	0,00	10.000,00	10.000,00	20.000,00
1069 - 3.3.90.14.00	0,00	0,00	0,00	5.000,00	5.000,00	10.000,00
101 - MSC - 1.501.0000 Recursos Próprios	0,00	0,00	0,00	5.000,00	5.000,00	10.000,00
1046 - 3.3.90.30.00	0,00	0,00	0,00	5.000,00	5.000,00	10.000,00
101 - MSC - 1.501.0000 Recursos Próprios	0,00	0,00	0,00	5.000,00	5.000,00	10.000,00
1047 - 3.3.90.36.00	0,00	0,00	0,00	10.000,00	10.000,00	20.000,00
101 - MSC - 1.501.0000 Recursos Próprios	0,00	0,00	0,00	10.000,00	10.000,00	20.000,00
1048 - 3.3.90.39.00	0,00	0,00	0,00	10.000,00	10.000,00	20.000,00
101 - MSC - 1.501.0000 Recursos Próprios	0,00	0,00	0,00	10.000,00	10.000,00	20.000,00
1049 - 4.4.90.52.00	0,00	0,00	0,00	5.000,00	5.000,00	10.000,00
101 - MSC - 1.501.0000 Recursos Próprios	0,00	0,00	0,00	5.000,00	5.000,00	10.000,00
Subfunção: 124 - Controle Interno	0,00	0,00	0,00	160.000,00	160.000,00	320.000,00
Programa: 2707 - PROCESSO LEGISLATIVO	0,00	0,00	0,00	160.000,00	160.000,00	320.000,00
Ação: 2.884 - MANUTENÇÃO DO SCI DO PODER LEGISLATIVO	0,00	0,00	0,00	160.000,00	160.000,00	320.000,00
1057 - 3.1.90.11.00	0,00	0,00	0,00	100.000,00	100.000,00	200.000,00
101 - MSC - 1.501.0000 Recursos Próprios	0,00	0,00	0,00	100.000,00	100.000,00	200.000,00
1058 - 3.1.90.13.00	0,00	0,00	0,00	20.000,00	20.000,00	40.000,00
101 - MSC - 1.501.0000 Recursos Próprios	0,00	0,00	0,00	20.000,00	20.000,00	40.000,00
1059 - 3.3.90.14.00	0,00	0,00	0,00	10.000,00	10.000,00	20.000,00
101 - MSC - 1.501.0000 Recursos Próprios	0,00	0,00	0,00	10.000,00	10.000,00	20.000,00



Demonstrativo de Compatibilidade entre PPA e LOA

		PPA 2022 - 2025 - Valores em R\$					
		Valor global	2022	2023	2024	2025	Total
1060 - 3.3.90.30.00		0,00	0,00	0,00	5.000,00	5.000,00	10.000,00
101 - MSC - 1.501.0000 Recursos Próprios		0,00	0,00	0,00	5.000,00	5.000,00	10.000,00
1062 - 3.3.90.35.00		0,00	0,00	0,00	5.000,00	5.000,00	10.000,00
101 - MSC - 1.501.0000 Recursos Próprios		0,00	0,00	0,00	5.000,00	5.000,00	10.000,00
1061 - 3.3.90.36.00		0,00	0,00	0,00	5.000,00	5.000,00	10.000,00
101 - MSC - 1.501.0000 Recursos Próprios		0,00	0,00	0,00	5.000,00	5.000,00	10.000,00
1068 - 3.3.90.39.00		0,00	0,00	0,00	5.000,00	5.000,00	10.000,00
101 - MSC - 1.501.0000 Recursos Próprios		0,00	0,00	0,00	5.000,00	5.000,00	10.000,00
1063 - 4.4.90.52.00		0,00	0,00	0,00	10.000,00	10.000,00	20.000,00
101 - MSC - 1.501.0000 Recursos Próprios		0,00	0,00	0,00	10.000,00	10.000,00	20.000,00
Função:	28 - Encargos Especiais	0,00	9.000,00	9.000,00	0,00	0,00	18.000,00
Subfunção:	31 - Ação Legislativa	0,00	9.000,00	9.000,00	0,00	0,00	18.000,00
Programa:	101 - GESTÃO ADMINISTRATIVA DA CÂMARA MUNICIPAL	0,00	9.000,00	9.000,00	0,00	0,00	18.000,00
Ação:	0.1 - AMORTIZAÇÃO DE DÍVIDAS CONTRAÍDAS JUNTO A OUTROS ÓRGÃOS	0,00	9.000,00	9.000,00	0,00	0,00	18.000,00
41 - 3.3.90.93.00		0,00	4.000,00	4.000,00	0,00	0,00	8.000,00
101 - MSC - 1.501.0000 Recursos Próprios		0,00	4.000,00	4.000,00	0,00	0,00	8.000,00
42 - 4.6.90.71.00		0,00	5.000,00	5.000,00	0,00	0,00	10.000,00
101 - MSC - 1.501.0000 Recursos Próprios		0,00	5.000,00	5.000,00	0,00	0,00	10.000,00
Unidade gestora:	10 - Instituto de Previdência Chã - Grande (CHAPREV)	0,00	8.900.000,00	11.000.000,00	12.520.000,00	13.200.000,00	45.620.000,00
Unidade orçamentária:	9004 - FUNDO DE PREVIDÊNCIA CHÃ GRANDE	0,00	8.900.000,00	11.000.000,00	12.520.000,00	13.200.000,00	45.620.000,00
Função:	4 - Administração	0,00	630.000,00	480.000,00	500.000,00	723.000,00	2.333.000,00
Subfunção:	122 - Administração Geral	0,00	630.000,00	480.000,00	500.000,00	723.000,00	2.333.000,00
Programa:	901 - MANUTENÇÃO DO REGIME PRÓPRIO DE PREVIDÊNCIA	0,00	630.000,00	480.000,00	500.000,00	723.000,00	2.333.000,00
Ação:	1.96 - EXECUÇÃO DE OBRAS, AQUISIÇÃO DE IMÓVEIS, MÓVEIS, MÁQUINAS E	0,00	30.000,00	15.000,00	15.000,00	45.000,00	105.000,00
43 - 4.4.90.51.00		0,00	10.000,00	5.000,00	5.000,00	15.000,00	35.000,00
127 - MSC - 1.800.1111 Recursos Vinculados ao RPPS - Fundo de Capitalização (Plano Pre		0,00	10.000,00	5.000,00	5.000,00	15.000,00	35.000,00
44 - 4.4.90.52.00		0,00	10.000,00	5.000,00	5.000,00	15.000,00	35.000,00
127 - MSC - 1.800.1111 Recursos Vinculados ao RPPS - Fundo de Capitalização (Plano Pre		0,00	10.000,00	5.000,00	5.000,00	15.000,00	35.000,00
45 - 4.4.90.61.00		0,00	10.000,00	5.000,00	5.000,00	15.000,00	35.000,00
127 - MSC - 1.800.1111 Recursos Vinculados ao RPPS - Fundo de Capitalização (Plano Pre		0,00	10.000,00	5.000,00	5.000,00	15.000,00	35.000,00
Ação:	2.189 - GESTÃO ADMINISTRATIVA DO CHÁPREV	0,00	545.000,00	445.000,00	470.000,00	635.000,00	2.095.000,00
46 - 3.1.90.04.00		0,00	5.000,00	5.000,00	5.000,00	10.000,00	25.000,00
127 - MSC - 1.800.1111 Recursos Vinculados ao RPPS - Fundo de Capitalização (Plano Pre		0,00	5.000,00	5.000,00	5.000,00	10.000,00	25.000,00
47 - 3.1.90.11.00		0,00	125.000,00	125.000,00	150.000,00	250.000,00	650.000,00
127 - MSC - 1.800.1111 Recursos Vinculados ao RPPS - Fundo de Capitalização (Plano Pre		0,00	125.000,00	125.000,00	150.000,00	250.000,00	650.000,00
48 - 3.1.90.13.00		0,00	40.000,00	10.000,00	10.000,00	20.000,00	80.000,00
127 - MSC - 1.800.1111 Recursos Vinculados ao RPPS - Fundo de Capitalização (Plano Pre		0,00	40.000,00	10.000,00	10.000,00	20.000,00	80.000,00



Demonstrativo de Compatibilidade entre PPA e LOA

		PPA 2022 - 2025 - Valores em R\$					
		Valor global	2022	2023	2024	2025	Total
	49 - 3.1.91.13.00	0,00	40.000,00	20.000,00	20.000,00	30.000,00	110.000,00
	127 - MSC - 1.800.1111 Recursos Vinculados ao RPPS - Fundo de Capitalização (Plano Pre	0,00	40.000,00	20.000,00	20.000,00	30.000,00	110.000,00
	50 - 3.3.90.14.00	0,00	10.000,00	5.000,00	5.000,00	10.000,00	30.000,00
	127 - MSC - 1.800.1111 Recursos Vinculados ao RPPS - Fundo de Capitalização (Plano Pre	0,00	10.000,00	5.000,00	5.000,00	10.000,00	30.000,00
	51 - 3.3.90.30.00	0,00	10.000,00	5.000,00	5.000,00	10.000,00	30.000,00
	127 - MSC - 1.800.1111 Recursos Vinculados ao RPPS - Fundo de Capitalização (Plano Pre	0,00	10.000,00	5.000,00	5.000,00	10.000,00	30.000,00
	52 - 3.3.90.33.00	0,00	5.000,00	5.000,00	5.000,00	10.000,00	25.000,00
	127 - MSC - 1.800.1111 Recursos Vinculados ao RPPS - Fundo de Capitalização (Plano Pre	0,00	5.000,00	5.000,00	5.000,00	10.000,00	25.000,00
	53 - 3.3.90.35.00	0,00	125.000,00	125.000,00	125.000,00	130.000,00	505.000,00
	127 - MSC - 1.800.1111 Recursos Vinculados ao RPPS - Fundo de Capitalização (Plano Pre	0,00	125.000,00	125.000,00	125.000,00	130.000,00	505.000,00
	54 - 3.3.90.36.00	0,00	50.000,00	10.000,00	10.000,00	25.000,00	95.000,00
	127 - MSC - 1.800.1111 Recursos Vinculados ao RPPS - Fundo de Capitalização (Plano Pre	0,00	50.000,00	10.000,00	10.000,00	25.000,00	95.000,00
	55 - 3.3.90.39.00	0,00	125.000,00	125.000,00	125.000,00	130.000,00	505.000,00
	127 - MSC - 1.800.1111 Recursos Vinculados ao RPPS - Fundo de Capitalização (Plano Pre	0,00	125.000,00	125.000,00	125.000,00	130.000,00	505.000,00
	56 - 3.3.90.47.00	0,00	5.000,00	5.000,00	5.000,00	5.000,00	20.000,00
	127 - MSC - 1.800.1111 Recursos Vinculados ao RPPS - Fundo de Capitalização (Plano Pre	0,00	5.000,00	5.000,00	5.000,00	5.000,00	20.000,00
	57 - 3.3.90.92.00	0,00	5.000,00	5.000,00	5.000,00	5.000,00	20.000,00
	127 - MSC - 1.800.1111 Recursos Vinculados ao RPPS - Fundo de Capitalização (Plano Pre	0,00	5.000,00	5.000,00	5.000,00	5.000,00	20.000,00
Ação:	2.190 - CAPACITAÇÃO DE SERVIDORES DO CHĂPREV	0,00	55.000,00	20.000,00	15.000,00	43.000,00	133.000,00
	58 - 3.3.90.14.00	0,00	5.000,00	5.000,00	5.000,00	10.000,00	25.000,00
	127 - MSC - 1.800.1111 Recursos Vinculados ao RPPS - Fundo de Capitalização (Plano Pre	0,00	5.000,00	5.000,00	5.000,00	10.000,00	25.000,00
	59 - 3.3.90.36.00	0,00	15.000,00	5.000,00	5.000,00	13.000,00	38.000,00
	127 - MSC - 1.800.1111 Recursos Vinculados ao RPPS - Fundo de Capitalização (Plano Pre	0,00	15.000,00	5.000,00	5.000,00	13.000,00	38.000,00
	60 - 3.3.90.39.00	0,00	35.000,00	10.000,00	5.000,00	20.000,00	70.000,00
	127 - MSC - 1.800.1111 Recursos Vinculados ao RPPS - Fundo de Capitalização (Plano Pre	0,00	35.000,00	10.000,00	5.000,00	20.000,00	70.000,00
Função:	9 - Previdência Social	0,00	8.260.000,00	10.510.000,00	12.010.000,00	12.410.000,00	43.190.000,00
Subfunção:	272 - Previdência do Regime Estatutário	0,00	8.260.000,00	10.510.000,00	12.010.000,00	12.410.000,00	43.190.000,00
Programa:	901 - MANUTENÇÃO DO REGIME PRÓPRIO DE PREVIDÊNCIA	0,00	8.260.000,00	10.510.000,00	12.010.000,00	12.410.000,00	43.190.000,00
Ação:	2.191 - CONCESSÃO DE BENEFÍCIOS PREVIDENCIÁRIOS	0,00	8.260.000,00	10.510.000,00	12.010.000,00	12.410.000,00	43.190.000,00
	61 - 3.1.90.01.00	0,00	7.250.000,00	9.500.000,00	10.750.000,00	11.000.000,00	38.500.000,00
	127 - MSC - 1.800.1111 Recursos Vinculados ao RPPS - Fundo de Capitalização (Plano Pre	0,00	7.250.000,00	9.500.000,00	10.750.000,00	11.000.000,00	38.500.000,00
	62 - 3.1.90.03.00	0,00	1.000.000,00	1.000.000,00	1.250.000,00	1.400.000,00	4.650.000,00
	127 - MSC - 1.800.1111 Recursos Vinculados ao RPPS - Fundo de Capitalização (Plano Pre	0,00	1.000.000,00	1.000.000,00	1.250.000,00	1.400.000,00	4.650.000,00
	63 - 3.1.90.92.00	0,00	5.000,00	5.000,00	5.000,00	5.000,00	20.000,00
	127 - MSC - 1.800.1111 Recursos Vinculados ao RPPS - Fundo de Capitalização (Plano Pre	0,00	5.000,00	5.000,00	5.000,00	5.000,00	20.000,00
	64 - 3.3.90.08.00	0,00	5.000,00	5.000,00	5.000,00	5.000,00	20.000,00
	127 - MSC - 1.800.1111 Recursos Vinculados ao RPPS - Fundo de Capitalização (Plano Pre	0,00	5.000,00	5.000,00	5.000,00	5.000,00	20.000,00



Demonstrativo de Compatibilidade entre PPA e LOA

PPA 2022 - 2025 - Valores em R\$

	Valor global	2022	2023	2024	2025	Total
Função: 28 - Encargos Especiais	0,00	10.000,00	10.000,00	10.000,00	67.000,00	97.000,00
Subfunção: 846 - Outros Encargos Especiais	0,00	10.000,00	10.000,00	10.000,00	67.000,00	97.000,00
Programa: 0 - Operações Especiais	0,00	10.000,00	10.000,00	10.000,00	67.000,00	97.000,00
Ação: 0.7 - INDENIZAÇÕES E RESTITUIÇÕES	0,00	5.000,00	5.000,00	5.000,00	5.000,00	20.000,00
65 - 3.3.90.93.00	0,00	5.000,00	5.000,00	5.000,00	5.000,00	20.000,00
127 - MSC - 1.800.1111 Recursos Vinculados ao RPPS - Fundo de Capitalização (Plano Pre	0,00	5.000,00	5.000,00	5.000,00	5.000,00	20.000,00
Ação: 0.8 - PRECATÓRIOS E SENTENÇAS JUDICIAIS	0,00	5.000,00	5.000,00	5.000,00	62.000,00	77.000,00
66 - 3.1.90.91.00	0,00	3.000,00	3.000,00	3.000,00	60.000,00	69.000,00
127 - MSC - 1.800.1111 Recursos Vinculados ao RPPS - Fundo de Capitalização (Plano Pre	0,00	3.000,00	3.000,00	3.000,00	60.000,00	69.000,00
67 - 3.3.90.91.00	0,00	2.000,00	2.000,00	2.000,00	2.000,00	8.000,00
127 - MSC - 1.800.1111 Recursos Vinculados ao RPPS - Fundo de Capitalização (Plano Pre	0,00	2.000,00	2.000,00	2.000,00	2.000,00	8.000,00





Município de Chã Grande
Estado de Pernambuco

ANEXO DE COMPATIBILIDADE ENTRE A LEI DE DIRETRIZES ORÇAMENTÁRIAS E A LEI ORÇAMENTÁRIA ANUAL
2025

R\$ milhares

ESPECIFICAÇÃO	LDO 2025		ORÇAMENTO 2025	
	Valor Corrente	Valor Constante*	Valor Corrente	Valor Constante*
Receita Total	189.480	182.455	189.480	182.455
Receitas Primárias (I)	173.580	167.145	174.480	168.012
Despesa Total	189.480	182.455	189.480	182.455
Despesas Primárias (II)	167.816	161.595	187.470	180.520
Resultado Primário (III) = (I - II)	5.964	5.743	-12.990	-12.508
Amortização da Dívida Pública	1.390	1.338	1.420	1.367
Reserva de Contigência	1.694	1.631	1.694	1.631

Nota: Valores constantes são o resultado dos valores correntes deflacionados (valores correntes sem a inflação média anual), para 2025 está sendo projetado 3,85% de inflação média anual, conforme previsto na LDO do município para 2025.

$$\text{VALOR CONSTANTE} = \text{VALOR CORRENTE} / 1,0385$$



MUNICÍPIO DE CHÃ GRANDE

LEI ORÇAMENTÁRIA

**DEMONSTRATIVO DO EFEITO SOBRE AS RECEITAS E DESPESAS DE ANISTIAS E/OU REMISSÕES
2025**

AMF - Demonstrativo 7 (LRF, Art. 4º § 2º, inciso V)

R\$ milhares

TRIBUTO	MODALIDADE	SETORES/ PROGRAMAS/ BENEFICIÁRIO	RENÚNCIA DE RECEITA PREVISTA			COMPENSAÇÃO
			2025	2026	2027	
TOTAL						-

Nota:

Não são estimados valores, para renúncia de receita, relativos a eventual concessão de benefício fiscal, a serem concedidos nos termos do art. 14 da Lei de Responsabilidade Fiscal e nos termos do texto legal da Lei de Diretrizes Orçamentárias para 2025, devendo ser feito estudo de impacto orçamentário-financeiro por ocasião da concessão do benefício, durante o exercício respectivo.

