



LEI Nº 744, DE 20 DE NOVEMBRO DE 2020.

Estima a RECEITA e fixa a DESPESA do Município para o exercício financeiro de 2021.

O PREFEITO DO MUNICÍPIO DE CHÃ GRANDE, Estado de Pernambuco, no uso das atribuições legais, faz saber que a Câmara aprovou e eu sanciono a seguinte **lei**:

CAPÍTULO I DAS DISPOSIÇÕES PRELIMINARES Seção Única Do Valor Global do Orçamento para 2021

Art. 1º Esta Lei estima a Receita do Município para o exercício financeiro de 2021, no montante de R\$ 74.400.000,00 (setenta e quatro milhões e quatrocentos mil reais) e fixa a Despesa em igual valor, compreendendo, nos termos do art. 165 § 5º da Constituição Federal e da Lei de Diretrizes Orçamentárias:

- I - Orçamento Fiscal, referente aos Poderes do Município, seus fundos, órgãos e entidades da Administração direta e indireta;
- II - Orçamento da Seguridade Social, abrangendo às entidades e órgãos da Administração direta e indireta, incluídos fundos, responsáveis pela saúde, previdência e assistência social.

CAPÍTULO II DOS ORÇAMENTOS, FISCAL E DA SEGURIDADE SOCIAL. Seção I Da Estimativa da Receita

Art. 2º A receita total estimada nos orçamentos fiscal e da seguridade social é de R\$ 74.400.000,00, assim destinada:

- I - Orçamento Fiscal R\$ 53.868.000,00;
- II - Orçamento da Seguridade Social R\$ 20.532.000,00, onde:
 - a) R\$ 10.161.000,00 compreende receitas de saúde;
 - b) R\$ 1.721.000,00 refere-se às receitas de assistência social;
 - c) R\$ 8.650.000,00 corresponde às receitas do Regime Próprio de Previdência Social.

Art. 3º As receitas do Orçamento Fiscal e da Seguridade Social, que decorrerão da arrecadação de tributos, contribuições e de outras receitas correntes e de capital previstas na legislação vigente, discriminadas em anexos que integram esta Lei, são estimadas com o seguinte desdobramento:



| | | |
|---|------------|----------------------|
| I - RECEITAS CORRENTES..... | R\$ | 65.255.000,00 |
| a) Receita de Impostos, Taxas e Contribuições de Melhoria | R\$ | 2.697.000,00 |
| b) Receita de Contribuições..... | R\$ | 3.814.000,00 |
| c) Receita Patrimonial..... | R\$ | 110.000,00 |
| d) Receita Industrial..... | R\$ | - |
| e) Receita de Serviços..... | R\$ | 117.000,00 |
| f) Transferências Correntes..... | R\$ | 61.359.000,00 |
| g) Outras Receitas Correntes..... | R\$ | 2.318.000,00 |
| h) Total das Receitas Correntes..... | R\$ | 70.415.000,00 |
| i) (-) Deduções Legais de Receitas..... | R\$ | -5.160.000,00 |
| II - RECEITAS DE CAPITAL..... | R\$ | 4.900.000,00 |
| a) Operações de Crédito..... | R\$ | 3.000.000,00 |
| b) Alienação de Bens..... | R\$ | 50.000,00 |
| c) Transferências de Capital..... | R\$ | 1.850.000,00 |
| III - RECEITAS INTRAORÇAMENTÁRIAS..... | R\$ | 4.245.000,00 |
| a) Receitas Correntes Intraorçamentárias..... | R\$ | 4.245.000,00 |
| b) Receitas de Capital Intraorçamentárias..... | R\$ | - |
| IV - RECEITA TOTAL..... | R\$ | 74.400.000,00 |

§ 1º As receitas estimadas no orçamento e discriminadas de forma consolidada neste artigo, estão detalhadas no Anexo 02, pela natureza, conforme estabelece a Lei Federal nº 4.320, de 17 de março de 1964.

§ 2º. As fontes/destinação de recursos estão indicadas nos anexos desta Lei.

Seção II Da Fixação da Despesa

Art. 4º A Despesa total é fixada nos Orçamentos Fiscal e da Seguridade Social em R\$ 74.400.000,00 e desdobrada, nos termos da Lei de Diretrizes Orçamentárias, em:

- I - Orçamento Fiscal R\$ 46.772.600,00;
- II - Orçamento da Seguridade Social R\$ 27.627.400,00, com o seguinte detalhamento:
 - a) R\$ 14.977.400,00 compreende despesas com saúde;
 - b) R\$ 4.640.000,00 são despesas com assistência social;
 - c) R\$ 8.010.000,00 corresponde às despesas do Regime Próprio de Previdência Social.



§ 1º Do montante das despesas fixadas nas alíneas “a”, “b” e “c” do inciso II do caput deste artigo R\$ 7.095.400,00 serão custeadas com recursos do Orçamento Fiscal, consoante art. 195, § 2º da Constituição Federal.

§ 2º Nas despesas da seguridade social que serão custeadas com recursos do orçamento fiscal incluem-se os aportes adicionais ao Regime Próprio de Previdência Social.

Seção III

Da Distribuição da Despesa por Função, Órgãos e Categorias Econômicas.

Art. 5º A despesa total fixada por funções, subfunções, projetos, atividades e operações especiais dos Poderes e Órgãos, está detalhada nos Anexos 06 a 09, nos termos da Lei Federal nº 4.320, de 17 de março de 1964.

Art. 6º As categorias econômicas e despesas por grupos estão demonstradas de forma analítica, individualizada por órgão, no Anexo 02 e consolidadas no Resumo da Natureza da Despesa, conforme discriminação abaixo:

| | |
|--|--------------------------|
| I - DESPESAS CORRENTES..... | R\$ 61.035.800,00 |
| a) Pessoal e Encargos Sociais..... | R\$ 38.435.132,00 |
| b) Juros e Encargos de Dívida..... | R\$ 39.000,00 |
| c) Outras Despesas Correntes..... | R\$ 22.561.668,00 |
| II - DESPESAS DE CAPITAL..... | R\$ 8.419.200,00 |
| a) Investimentos..... | R\$ 8.014.000,00 |
| b) Inversões Financeiras..... | R\$ - |
| c) Amortização de Dívida..... | R\$ 405.200,00 |
| III - DESPESAS INTRAORÇAMENTÁRIAS..... | R\$ 4.245.000,00 |
| a) Despesas Correntes Intraorçamentárias..... | R\$ 3.240.000,00 |
| b) Despesas de Capital Intraorçamentárias..... | R\$ 1.005.000,00 |
| IV - RESERVA DE CONTINGÊNCIA..... | R\$ 700.000,00 |
| V – TOTAL DA DESPESA..... | R\$ 74.400.000,00 |



Seção IV

Dos Anexos de Compatibilidade e de Compensação

Art. 7º Para atender a Lei de Diretrizes Orçamentárias, também integra a presente Lei os seguintes anexos:

I - Anexo de Compatibilidade da Programação com as Metas Fiscais da Lei de Diretrizes Orçamentárias;

II - Demonstrativo de estimativa da Compensação da Renúncia de Receita decorrente de anistias, remissões, subsídios e benefícios de natureza financeira, tributária e creditícia, estabelecido pelo § 6º do art. 165 da Constituição da República.

CAPÍTULO III

DAS AUTORIZAÇÕES E CRÉDITOS ADICIONAIS

Seção Única

Dos Créditos Adicionais Suplementares e Autorizações

Art. 8º Fica o Chefe do Poder Executivo autorizado a proceder, mediante decreto, à abertura de créditos adicionais, utilizando-se dos recursos previstos no art. 43 da Lei Federal nº 4.320, de 17 de março de 1964, observadas as seguintes condições:

I - para abertura de créditos suplementares:

a) à conta de recursos provenientes de anulação parcial ou total de dotações, em até 40% (quarenta por cento) da despesa fixada, para suprir insuficiência de dotações;

b) com recursos provenientes de superávit financeiro, até o limite do total apurado em balanço patrimonial do exercício anterior;

c) utilizando recursos provenientes de excesso de arrecadação, até o limite do valor do excesso apurado, individualizado por fontes de recursos, observada a vinculação de que trata o art. 8º da Lei Complementar nº 101, de 4 de maio de 2000.

II – para a abertura de créditos suplementares utilizando recursos de emendas parlamentares estaduais ou federais, até o limite dos valores transferidos.

§ 1º Para abertura de créditos suplementares com recursos de anulação total ou parcial de dotações orçamentárias destinadas a suprir insuficiências de dotações relativas à pessoal, dívida pública, saúde, educação, assistência social, defesa civil, epidemias e catástrofes, não será onerado o limite autorizado pela alínea “a” do inciso I do caput deste artigo, para os créditos abertos até o referido limite.

§ 2º Para cumprimento do disposto no § 2º do art. 167 da Constituição Federal, os créditos especiais e extraordinários autorizados nos últimos quatro meses do exercício de 2020, reabertos no exercício de 2021, poderão ter a classificação orçamentária ajustada para compatibilizar com o orçamento vigente.



Art. 9º As inclusões e alterações de fontes de recursos e modalidades de aplicação, que não gerem acréscimo no valor das ações orçamentárias inicialmente contempladas nesta Lei e seus créditos adicionais, serão feitas mediante decreto.

Parágrafo único. Havendo mudanças na codificação das fontes/destinação de recursos determinadas pelo Tribunal de Contas do Estado de Pernambuco e/ou pela Secretaria do Tesouro Nacional, deverão ser atualizados, por decreto, os anexos da Lei Orçamentária para o exercício de 2021.

CAPÍTULO IV
DAS OPERAÇÕES DE CRÉDITO
Seção Única
Da Autorização para Realizar Operações de Crédito

Art. 10. O Poder Executivo fica autorizado a contratar e oferecer garantias a empréstimos voltados para investimentos, modernização administrativa e tributária, consoante disposições do inciso II do art. 7º da Lei Federal nº 4.320/1964, respeitados os limites da Lei Complementar nº 101, de 2000, de Resoluções do Senado Federal e disposições da legislação pertinente.

§ 1º A Lei específica que autorizar a operação de crédito poderá reestimar a receita de capital de operações de crédito, prevista no orçamento.

§ 2º A realização de Operações de Crédito por Antecipação de Receita (ARO) fica condicionada a observância das disposições do art. 38 da Lei Complementar nº 101/2000 e às limitações estabelecidas por Resoluções do Senado Federal.

CAPÍTULO V
DAS DISPOSIÇÕES GERAIS
Seção Única
Das Disposições Gerais

Art.11. A utilização de dotações com recursos vinculados às transferências voluntárias, por meio de convênios e contratos de repasse, ou custeadas por operações de crédito fica condicionada à celebração dos instrumentos respectivos.

Art. 12. O Chefe do Poder Executivo, no âmbito deste Poder, adotará parâmetros para utilização das dotações, de forma a compatibilizar a realização de despesas à efetiva arrecadação das receitas e para garantir as metas de resultado estabelecidas na Lei de Diretrizes Orçamentárias, consoante legislação específica.

§ 1º Poderão ser designadas como unidades gestoras de créditos orçamentários, por ato do Chefe do Executivo, unidades administrativas subordinadas ao mesmo órgão, com as atribuições de movimentar dotações consignadas às unidades orçamentárias, conforme disposições do parágrafo único do art. 14 e do art. 66 da Lei Federal nº 4.320/1964.



§ 2º Os compromissos assumidos pelas unidades orçamentárias e fundos, deverão se limitar aos recursos orçamentários disponibilizados, priorizando à aplicação em despesas obrigatórias de natureza continuada.

§ 3º Para efeito do disposto no art. 9º da Lei Complementar nº 101, de 4 de maio de 2000, havendo contingenciamento deverão ser preservadas, prioritariamente, as dotações das áreas de educação, saúde e assistência social.

§ 4º O Poder Executivo estabelecerá Programação Financeira, onde fixará as medidas necessárias para manter os dispêndios compatíveis com as receitas a fim de obter o equilíbrio financeiro.

§ 5º Decreto Executivo estabelecerá a programação financeira e o cronograma de desembolso, consoante art. 8º da Lei Complementar nº 101/2000.

Art. 13. Esta Lei entra em vigor na data de sua publicação e seus efeitos vigoram a partir de 1 de janeiro de 2021.

Gabinete do Prefeito, 20 de novembro de 2020.

DIOGO ALEXANDRE GOMES NETO
PREFEITO

MUNICÍPIO DE CHÃ GRANDE

AV SÃO JOSÉ, 101 - CENTRO - 55.636-000 - Chã Grande/ PE
CNPJ: 11.049.806/0001-90

Usuário: Daniel Barbosa

Chave de Autenticação Digital
1446-1904-289

Página
1 / 1

Anexo 1 da Lei Nº 4.320/64 - Demonstração da Receita e Despesa Segundo as Categorias Econômicas

Valores em R\$ - Período: Orçamento/2021

| RECEITA | DESPESA |
|---|--|
| Receitas Correntes | Despesas Correntes |
| Receita Tributária 2.697.000,00 | Pessoal e Encargos Sociais 38.435.132,00 |
| Receita de Contribuições 3.814.000,00 | Juros e Encargos da Dívida 39.000,00 |
| Receita Patrimonial 110.000,00 | Outras Despesas Correntes 22.561.668,00 |
| Receita de Serviços 117.000,00 | |
| Transferências Correntes 61.359.000,00 | |
| Outras Receitas Correntes 2.318.000,00 | |
| Total das Receitas Correntes 70.415.000,00 | Total de Despesas Correntes 61.035.800,00 |
| Dedução -5.160.000,00 | |
| Déficit | Superávit 4.219.200,00 |
| Total 65.255.000,00 | Total 65.255.000,00 |
| Superávit do Orçamento 4.219.200,00 | Déficit do Orçamento |
| Receitas de Capital | Despesas de Capital |
| Operação de Crédito 3.000.000,00 | Investimentos 8.014.000,00 |
| Alienação de Bens 50.000,00 | Amortização da Dívida 405.200,00 |
| Transferência de Capital 1.850.000,00 | |
| Total das Receitas de Capital 4.900.000,00 | Total de Despesas de Capital 8.419.200,00 |
| Déficit | Reserva de Contingência 700.000,00 |
| Total 9.119.200,00 | Total 9.119.200,00 |
| Superávit do Orçamento | Déficit do Orçamento |
| Receitas Correntes Intra-Orçamentárias | Despesas Correntes Intra-Orçamentárias |
| Receitas de Contribuição Intra-Orçamentária 4.045.000,00 | Pessoal e Encargos Sociais 3.230.000,00 |
| Outras Receitas Correntes Intra-Orçamentárias 200.000,00 | Outras Despesas Correntes 10.000,00 |
| Total das Receitas Correntes Intra-Orçamentárias 4.245.000,00 | Total das Despesas Correntes Intra-Orçamentárias 3.240.000,00 |
| Déficit | Superávit 1.005.000,00 |
| Total 4.245.000,00 | Total 4.245.000,00 |
| Superávit do Orçamento 1.005.000,00 | Déficit do Orçamento |
| Receitas de Capital Intra-Orçamentárias | Despesas de Capital Intra-Orçamentárias |
| Total das Receitas de Capital Intra-Orçamentárias | Amortização da Dívida 1.005.000,00 |
| Déficit | Total das Despesas de Capital Intra-Orçamentárias 1.005.000,00 |
| Total 1.005.000,00 | Total 1.005.000,00 |
| Superávit do Orçamento | Déficit do Orçamento |
| Transferências Financeiras | Transferências Financeiras |
| Déficit | Superávit |
| Total | Total |
| TOTAL GERAL 74.400.000,00 | TOTAL GERAL 74.400.000,00 |

Resumo

| RECEITA | DESPESA |
|---|--|
| Receitas Correntes 65.255.000,00 | Despesas Correntes 61.035.800,00 |
| Receitas de Capital 4.900.000,00 | Despesas de Capital 8.419.200,00 |
| Receitas Correntes Intra-Orçamentárias 4.245.000,00 | Despesas Correntes Intra-Orçamentárias 3.240.000,00 |
| Receitas de Capital Intra-Orçamentárias | Despesas de Capital Intra-Orçamentárias 1.005.000,00 |
| Receitas Arrecadadas em Exercícios Anteriores | Reserva de Contingência 700.000,00 |
| Transferências Financeiras | Transferências Financeiras |
| Déficit | Superávit |
| TOTAL GERAL 74.400.000,00 | TOTAL GERAL 74.400.000,00 |

Entidades Consolidadas: Prefeitura Municipal de Chã Grande, Fundo Municipal de Saúde de Chã Grande, Fundo Municipal de Assistência Social de Chã Grande, Instituto de Previdência dos Servidores Municipais de Chã Grande, Consórcio Público dos Municípios da Mata Sul Pernambucana -COMSUL, Câmara Municipal de Chã Grande (Dados externos até 2018), Instituto de Previdência Chã - Grande (CHAPREV) - (Dados externos até 2018), Câmara Municipal de Chã Grande, Instituto de Previdência Chã - Grande (CHAPREV)

Município de Chã Grande
ORÇAMENTO 2021
TABELA DA LEGISLAÇÃO DA RECEITA

(Atualizada pela Nova Classificação da Receita definida pelas Portaria STN nº 388, de 14 de junho de 2018 (MCASP 8ª Edição), Portaria Interministerial STN-SOF nº 06 e Portaria STN nº 388, de 18 dezembro de 2018.)

| Natureza da Receita | Especificação | Amparo Legal |
|---------------------|---|--|
| 1.0.0.0.00.0.0 | Receitas Correntes | Lei nº 4.320, de 17 de março de 1964, § 1º do art. 11, com redação dada pelo Decreto-Lei nº 1.939, de 20 de maio de 1982. |
| 1.1.0.0.00.0.0 | Impostos, Taxas e Contribuições de Melhoria | Lei nº 4.320, de 17 de março de 1964, § 4º do art. 11, com redação dada pelo Decreto-Lei nº 1.939, de 20 de maio de 1982. |
| 1.1.1.0.00.0.0 | Impostos | Constituição Federal, art. 153; e Lei nº 5.172, de 25 de outubro de 1966 (CTN), art. 16. |
| 1.1.1.3.00.0.0 | Impostos sobre a Renda e Proventos de Qualquer Natureza | Esta natureza é agregadora. Verificar os códigos de natureza de receita específicos. |
| 1.1.1.3.01.0.0 | Imposto sobre a Renda de Pessoa Física - IRPF | Esta natureza é agregadora. Verificar os códigos de natureza de receita específicos. |
| 1.1.1.3.01.1.0 | Imposto sobre a Renda de Pessoa Física - IRPF | Esta natureza é agregadora. Verificar os códigos de natureza de receita específicos. |
| 1.1.1.3.01.1.1 | Imposto sobre a Renda de Pessoa Física - IRPF - Principal | Constituição Federal, art. 158, I; Decreto no 3.000, de 26 de março de 1999; Lei no 8.981, de 20 de janeiro de 1995; Lei no 11.119, de 25 de maio de 2005; Lei no 11.311, de 13 de junho de 2006; Lei 11.482, de 31 de maio de 2007; e Medida Provisória nº 451, de 15 de dezembro de 2008 |
| 1.1.1.3.01.1.2 | Imposto sobre a Renda de Pessoa Física - IRPF - Multas e Juros | Vide código de receita principal. |
| 1.1.1.3.01.1.3 | Imposto sobre a Renda de Pessoa Física - IRPF - Dívida Ativa | Vide código de receita principal. |
| 1.1.1.3.01.1.4 | Imposto sobre a Renda de Pessoa Física - IRPF - Dívida Ativa - Multas e Juros | Vide código de receita principal. |
| 1.1.1.3.03.0.0 | Imposto sobre a Renda - Retido na Fonte | Esta natureza é agregadora. Verificar os códigos de natureza de receita específicos. |
| 1.1.1.3.03.1.0 | Imposto sobre a Renda - Retido na Fonte - Trabalho | Esta natureza é agregadora. Verificar os códigos de natureza de receita específicos. |
| 1.1.1.3.03.1.1 | Imposto sobre a Renda - Retido na Fonte - Trabalho - Principal | Constituição Federal, art. 158, I; Decreto no 3.000, de 26 de março de 1999; Lei no 8.981, de 20 de janeiro de 1995; Lei no 11.119, de 25 de maio de 2005; Lei no 11.311, de 13 de junho de 2006; Lei 11.482, de 31 de maio de 2007; e Medida Provisória nº 451, de 15 de dezembro de 2008 |
| 1.1.1.3.03.1.2 | Imposto sobre a Renda - Retido na Fonte - Trabalho - Multas e Juros | Vide código de receita principal. |
| 1.1.1.3.03.1.3 | Imposto sobre a Renda - Retido na Fonte - Trabalho - Dívida Ativa | Vide código de receita principal. |
| 1.1.1.3.03.1.4 | Imposto sobre a Renda - Retido na Fonte - Trabalho - Dívida Ativa - Multas e Juros | Vide código de receita principal. |
| 1.1.1.3.03.4.0 | Imposto sobre a Renda - Retido na Fonte - Outros Rendimentos | Esta natureza é agregadora. Verificar os códigos de natureza de receita específicos. |
| 1.1.1.3.03.4.1 | Imposto sobre a Renda - Retido na Fonte - Outros Rendimentos - Principal | Constituição Federal, art. 158, I; e Decreto no 3.000, de 26 de março de 1999. |
| 1.1.1.3.03.4.2 | Imposto sobre a Renda - Retido na Fonte - Outros Rendimentos - Multas e Juros | Vide código de receita principal. |
| 1.1.1.3.03.4.3 | Imposto sobre a Renda - Retido na Fonte - Outros Rendimentos - Dívida Ativa | Vide código de receita principal. |
| 1.1.1.3.03.4.4 | Imposto sobre a Renda - Retido na Fonte - Outros Rendimentos - Dívida Ativa - Multas e Juros | Vide código de receita principal. |
| 1.1.1.8.00.0.0 | Impostos Específicos de Estados, DF e Municípios | Portaria Interministerial STN/SOF nº 5/2015 |
| 1.1.1.8.01.0.0 | Impostos sobre o Patrimônio para Estados/DF/Municípios | Esta natureza é agregadora. Verificar os códigos de natureza de receita específicos. |
| 1.1.1.8.01.1.0 | Imposto sobre a Propriedade Predial e Territorial Urbana | Esta natureza é agregadora. Verificar os códigos de natureza de receita específicos. |
| 1.1.1.8.01.1.1 | Imposto sobre a Propriedade Predial e Territorial Urbana - Principal | Constituição Federal (CF), art. 156, I; Lei Federal nº 5.172, de 25 de outubro de 1966 (CTN), art. 32; e Código Tributário Municipal (CTM). |
| 1.1.1.8.01.1.2 | Imposto sobre a Propriedade Predial e Territorial Urbana - Multas e Juros | Vide código de receita principal. |
| 1.1.1.8.01.1.3 | Imposto sobre a Propriedade Predial e Territorial Urbana - Dívida Ativa | Vide código de receita principal. |
| 1.1.1.8.01.1.4 | Imposto sobre a Propriedade Predial e Territorial Urbana - Dívida Ativa - Multas e Juros | Vide código de receita principal. |
| 1.1.1.8.01.4.0 | Imposto sobre Transmissão "Inter Vivos" de Bens Imóveis e de Direitos Reais sobre Imóveis | Esta natureza é agregadora. Verificar os códigos de natureza de receita específicos. |
| 1.1.1.8.01.4.1 | Imposto sobre Transmissão "Inter Vivos" de Bens Imóveis e de Direitos Reais sobre Imóveis - Principal | Constituição Federal (CF), art. 156, II; Lei Federal nº 5.172, de 25 de outubro de 1966 (CTN), art. 35; e Código Tributário Municipal (CTM). |
| 1.1.1.8.01.4.2 | Imposto sobre Transmissão "Inter Vivos" de Bens Imóveis e de Direitos Reais sobre Imóveis - Multas e Juros | Vide código de receita principal. |
| 1.1.1.8.01.4.3 | Imposto sobre Transmissão "Inter Vivos" de Bens Imóveis e de Direitos Reais sobre Imóveis - Dívida Ativa | Vide código de receita principal. |
| 1.1.1.8.01.4.4 | Imposto sobre Transmissão "Inter Vivos" de Bens Imóveis e de Direitos Reais sobre Imóveis - Dívida Ativa - Multas e Juros | Vide código de receita principal. |
| 1.1.1.8.02.0.0 | Impostos sobre a Produção, Circulação de Mercadorias e Serviços | Esta natureza é agregadora. Verificar os códigos de natureza de receita específicos. |
| 1.1.1.8.02.3.0 | Imposto sobre Serviços de Qualquer Natureza | Esta natureza é agregadora. Verificar os códigos de natureza de receita específicos. |
| 1.1.1.8.02.3.1 | Imposto sobre Serviços de Qualquer Natureza - Principal | Constituição Federal (CF), art. 156, III; Lei Complementar nº 116, de 31 de julho de 2006; e Código Tributário Municipal (CTM). |
| 1.1.1.8.02.3.2 | Imposto sobre Serviços de Qualquer Natureza - Multas e Juros | Vide código de receita principal. |
| 1.1.1.8.02.3.3 | Imposto sobre Serviços de Qualquer Natureza - Dívida Ativa | Vide código de receita principal. |
| 1.1.1.8.02.3.4 | Imposto sobre Serviços de Qualquer Natureza - Dívida Ativa - Multas e Juros | Vide código de receita principal. |
| 1.1.2.0.00.0.0 | Taxas | Esta natureza é agregadora. Verificar os códigos de natureza de receita específicos. |
| 1.1.2.1.04.0.0 | Taxa de Controle e Fiscalização Ambiental | Esta natureza é agregadora. Verificar os códigos de natureza de receita específicos. |
| 1.1.2.1.04.1.0 | Taxa de Controle e Fiscalização Ambiental | Lei nº 6.938, de 31 de agosto de 1981, art. 17-B e 17-G; Lei nº 10.165, de 27 de dezembro de 2000; Lei nº 11.284, de 2 de março de 2006; e Código Tributário Municipal (CTM). |
| 1.1.2.1.04.1.1 | Taxa de Controle e Fiscalização Ambiental - Principal | Vide código de receita principal. |
| 1.1.2.1.04.1.2 | Taxa de Controle e Fiscalização Ambiental - Multas e Juros | Vide código de receita principal. |
| 1.1.2.1.04.1.3 | Taxa de Controle e Fiscalização Ambiental - Dívida Ativa | Vide código de receita principal. |
| 1.1.2.1.04.1.4 | Taxa de Controle e Fiscalização Ambiental - Dívida Ativa - Multas e Juros | Vide código de receita principal. |
| 1.1.2.2.00.0.0 | Taxas pela Prestação de Serviços | Esta natureza é agregadora. Verificar os códigos de natureza de receita específicos. |
| 1.1.2.2.01.0.0 | Taxas pela Prestação de Serviços | Esta natureza é agregadora. Verificar os códigos de natureza de receita específicos. |
| 1.1.2.2.01.1.0 | Taxas pela Prestação de Serviços | Esta natureza é agregadora. Verificar os códigos de natureza de receita específicos. |
| 1.1.2.2.01.1.1 | Taxas pela Prestação de Serviços - Principal | Art. 69 da Lei nº 4.375, de 17 de agosto de 1964; Art. 79 da Lei nº 5.172, de 25 de outubro de 1966; Lei nº 9.289, de 4 de julho de 1966; Decreto-lei nº 115 de 25 de janeiro de 1967; e Código Tributário Municipal (CTM). |
| 1.1.2.2.01.1.2 | Taxas pela Prestação de Serviços - Multas e Juros | Vide código de receita principal. |
| 1.1.2.2.01.1.3 | Taxas pela Prestação de Serviços - Dívida Ativa | Vide código de receita principal. |
| 1.1.2.2.01.1.4 | Taxas pela Prestação de Serviços - Dívida Ativa - Multas e Juros | Vide código de receita principal. |
| 1.1.2.8.00.0.0 | Taxas - Específicas de Estados, DF e Municípios | Esta natureza é agregadora. Verificar os códigos de natureza de receita específicos. |
| 1.1.2.8.01.0.0 | Taxas de Inspeção, Controle e Fiscalização | Esta natureza é agregadora. Verificar os códigos de natureza de receita específicos. |
| 1.1.2.8.01.1.0 | Taxa de Fiscalização de Vigilância Sanitária | Esta natureza é agregadora. Verificar os códigos de natureza de receita específicos. |
| 1.1.2.8.01.1.1 | Taxa de Fiscalização de Vigilância Sanitária - Principal | Código Tributário Municipal (CTM). |
| 1.1.2.8.01.1.2 | Taxa de Fiscalização de Vigilância Sanitária - Multas e Juros | Vide código de receita principal. |

| Natureza da Receita | Especificação | Amparo Legal |
|---------------------|---|---|
| 1.1.2.8.01.1.3 | Taxa de Fiscalização de Vigilância Sanitária - Dívida Ativa | Vide código de receita principal. |
| 1.1.2.8.01.1.4 | Taxa de Fiscalização de Vigilância Sanitária - Dívida Ativa - Multas e Juros | Vide código de receita principal. |
| 1.1.2.8.01.9.0 | Taxas de Inspeção, Controle e Fiscalização - Outras | Esta natureza é agregadora. Verificar os códigos de natureza de receita específicos. |
| 1.1.2.8.01.9.1 | Taxas de Inspeção, Controle e Fiscalização - Outras - Principal | Código Tributário Municipal (CTM). |
| 1.1.2.8.01.9.2 | Taxas de Inspeção, Controle e Fiscalização - Outras - Multas e Juros | Vide código de receita principal. |
| 1.1.2.8.01.9.3 | Taxas de Inspeção, Controle e Fiscalização - Outras - Dívida Ativa | Vide código de receita principal. |
| 1.1.2.8.01.9.4 | Taxas de Inspeção, Controle e Fiscalização - Outras - Dívida Ativa - Multas e Juros | Vide código de receita principal. |
| 1.1.3.0.00.0.0 | Contribuição de Melhoria | Esta natureza é agregadora. Verificar os códigos de natureza de receita específicos. |
| 1.1.3.0.00.1.0 | Contribuição de Melhoria | Esta natureza é agregadora. Verificar os códigos de natureza de receita específicos. Art. 145, inciso III, da Constituição Federal; Arts. 81 e 82 da Lei nº 5.172, de 25 de outubro de 1966, Código Tributário Nacional; e e Código Tributário Municipal (CTM). |
| 1.1.3.0.00.1.1 | Contribuição de Melhoria - Principal | Vide código de receita principal. |
| 1.1.3.0.00.1.2 | Contribuição de Melhoria - Multas e Juros | Vide código de receita principal. |
| 1.1.3.0.00.1.3 | Contribuição de Melhoria - Dívida Ativa | Vide código de receita principal. |
| 1.1.3.0.00.1.4 | Contribuição de Melhoria - Dívida Ativa - Multas e Juros | Vide código de receita principal. |
| 1.1.3.8.00.0.0 | Contribuição de Melhoria - Específica de Estados, DF e Municípios | Portaria Interministerial STN/SOF nº 5/2015 |
| 1.1.3.8.01.0.0 | Contribuição de Melhoria para Expansão da Rede de Água Potável e Esgoto Sanitário | Esta natureza é agregadora. Verificar os códigos de natureza de receita específicos. |
| 1.1.3.8.01.1.0 | Contribuição de Melhoria para Expansão da Rede de Água Potável e Esgoto Sanitário | Esta natureza é agregadora. Verificar os códigos de natureza de receita específicos. |
| 1.1.3.8.02.0.0 | Contribuição de Melhoria para Expansão da Rede de Iluminação Pública na Cidade | Esta natureza é agregadora. Verificar os códigos de natureza de receita específicos. |
| 1.1.3.8.02.1.0 | Contribuição de Melhoria para Expansão da Rede de Iluminação Pública na Cidade | Esta natureza é agregadora. Verificar os códigos de natureza de receita específicos. |
| 1.1.3.8.03.0.0 | Contribuição de Melhoria para Expansão de Rede de Iluminação Pública Rural | Esta natureza é agregadora. Verificar os códigos de natureza de receita específicos. |
| 1.1.3.8.03.1.0 | Contribuição de Melhoria para Expansão de Rede de Iluminação Pública Rural | Esta natureza é agregadora. Verificar os códigos de natureza de receita específicos. |
| 1.1.3.8.04.0.0 | Contribuição de Melhoria para Pavimentação e Obras Complementares | Esta natureza é agregadora. Verificar os códigos de natureza de receita específicos. |
| 1.1.3.8.04.1.0 | Contribuição de Melhoria para Pavimentação e Obras Complementares | Esta natureza é agregadora. Verificar os códigos de natureza de receita específicos. |
| 1.1.3.8.99.0.0 | Outras Contribuições de Melhoria | Esta natureza é agregadora. Verificar os códigos de natureza de receita específicos. |
| 1.1.3.8.99.1.0 | Outras Contribuições de Melhoria | Esta natureza é agregadora. Verificar os códigos de natureza de receita específicos. |
| 1.2.0.0.00.0.0 | Contribuições | Esta natureza é agregadora. Verificar os códigos de natureza de receita específicos. |
| 1.2.1.0.00.0.0 | Contribuições Sociais | Esta natureza é agregadora. Verificar os códigos de natureza de receita específicos. |
| 1.2.1.8.00.0.0 | Contribuições Sociais Específicas de Estados, DF e Municípios | Esta natureza é agregadora. Verificar os códigos de natureza de receita específicos. |
| 1.2.1.8.01.0.0 | Contribuição do Servidor Civil para o Plano de Seguridade Social - CPSSS - Específico de EST/DF/MUN | Esta natureza é agregadora. Verificar os códigos de natureza de receita específicos. |
| 1.2.1.8.01.1.0 | CPSSS do Servidor Civil Ativo | Esta natureza é agregadora. Verificar os códigos de natureza de receita específicos. |
| 1.2.1.8.01.1.1 | CPSSS do Servidor Civil Ativo - Principal | CF/88, art. 40; Lei nº 10.887, de 18 de junho de 2004, art. 4º. |
| 1.2.1.8.01.1.2 | CPSSS do Servidor Civil Ativo - Multas e Juros | Vide código de receita principal. |
| 1.2.1.8.01.1.3 | CPSSS do Servidor Civil Ativo - Dívida Ativa | Vide código de receita principal. |
| 1.2.1.8.01.1.4 | CPSSS do Servidor Civil Ativo - Dívida Ativa - Multas e Juros | Vide código de receita principal. |
| 1.2.1.8.01.2.0 | CPSSS do Servidor Civil Inativo | Esta natureza é agregadora. Verificar os códigos de natureza de receita específicos. |
| 1.2.1.8.01.2.1 | CPSSS do Servidor Civil Inativo - Principal | CF/88, art. 40; Lei nº 10.887, de 18 de junho de 2004, art. 5º. |
| 1.2.1.8.01.2.2 | CPSSS do Servidor Civil Inativo - Multas e Juros | Vide código de receita principal. |
| 1.2.1.8.01.2.3 | CPSSS do Servidor Civil Inativo - Dívida Ativa | Vide código de receita principal. |
| 1.2.1.8.01.2.4 | CPSSS do Servidor Civil Inativo - Dívida Ativa - Multas e Juros | Vide código de receita principal. |
| 1.2.1.8.03.0.0 | CPSSS Patronal - Servidor Civil - Específico de EST/DF/MUN | Esta natureza é agregadora. Verificar os códigos de natureza de receita específicos. |
| 1.2.1.8.03.1.0 | CPSSS Patronal - Servidor Civil Ativo | Esta natureza é agregadora. Verificar os códigos de natureza de receita específicos. |
| 1.2.1.8.03.1.1 | CPSSS Patronal - Servidor Civil Ativo - Principal | Constituição Federal, art. 149, §1º e do art. 195 ao 203. Legislação previdenciária local. |
| 1.2.1.8.03.1.2 | CPSSS Patronal - Servidor Civil Ativo - Multas e Juros | Vide código de receita principal. |
| 1.2.4.0.00.0.0 | Contribuição para o Custeio do Serviço de Iluminação Pública | Esta natureza é agregadora. Verificar os códigos de natureza de receita específicos. |
| 1.2.4.0.00.1.0 | Contribuição para o Custeio do Serviço de Iluminação Pública | Esta natureza é agregadora. Verificar os códigos de natureza de receita específicos. |
| 1.2.4.0.00.1.1 | Contribuição para o Custeio do Serviço de Iluminação Pública - Principal | Constituição Federal, art. 149-A. |
| 1.3.0.0.00.0.0 | Receita Patrimonial | Esta natureza é agregadora. Verificar os códigos de natureza de receita específicos. |
| 1.3.1.0.00.0.0 | Exploração do Patrimônio Imobiliário do Estado | Esta natureza é agregadora. Verificar os códigos de natureza de receita específicos. |
| 1.3.1.0.01.0.0 | Aluguéis, Arrendamentos, Foros, Laudêmos, Tarifas de Ocupação | Esta natureza é agregadora. Verificar os códigos de natureza de receita específicos. |
| 1.3.1.0.01.1.0 | Aluguéis e Arrendamentos | Esta natureza é agregadora. Verificar os códigos de natureza de receita específicos. |
| 1.3.1.0.01.1.1 | Aluguéis e Arrendamentos - Principal | Lei nº 4.320, de 17 de março de 1964, art. 11, § 4º; Decreto-Lei nº 9.760, de 5 de setembro de 1946; Decreto-Lei nº 2.398, de 21 de dezembro de 1987; Decreto nº 980, de 11 de novembro de 1993, e alterações posteriores; Lei nº 9.636, de 15 de maio de 1998; Decreto nº 3.725, de 10 de janeiro de 2001; Lei nº 11.481, de 31 de maio de 2007; e Código Tributário Municipal (CTM). |
| 1.3.1.0.01.1.2 | Aluguéis e Arrendamentos - Multas e Juros | Vide código de receita principal. |
| 1.3.1.0.01.1.3 | Aluguéis e Arrendamentos - Dívida Ativa | Vide código de receita principal. |
| 1.3.1.0.01.1.4 | Aluguéis e Arrendamentos - Dívida Ativa - Multas e Juros | Vide código de receita principal. |
| 1.3.1.0.01.2.0 | Foros, Laudêmos e Tarifas de Ocupação | Esta natureza é agregadora. Verificar os códigos de natureza de receita específicos. |
| 1.3.1.0.01.2.1 | Foros, Laudêmos e Tarifas de Ocupação - Principal | Lei nº 13.240, de 30 de dezembro de 2015, art. 27; Lei nº 4.320, de 17 de março de 1964, art. 11, § 4º; Decreto-Lei nº 9.760, de 5 de setembro de 1946; Decreto-Lei nº 2.398, de 21 de dezembro de 1987; Decreto nº 980, de 11 de novembro de 1993, e alterações posteriores; Lei nº 9.636, de 15 de maio de 1998; Decreto nº 3.725, de 10 de janeiro de 2001; Lei nº 11.481, de 31 de maio de 2007; e Código Tributário Municipal (CTM). |
| 1.3.1.0.01.2.2 | Foros, Laudêmos e Tarifas de Ocupação - Multas e Juros | Vide código de receita principal. |
| 1.3.1.0.01.2.3 | Foros, Laudêmos e Tarifas de Ocupação - Dívida Ativa | Vide código de receita principal. |
| 1.3.1.0.01.2.4 | Foros, Laudêmos e Tarifas de Ocupação - Dívida Ativa - Multas e Juros | Vide código de receita principal. |
| 1.3.2.0.00.0.0 | Valores Mobiliários | Esta natureza é agregadora. Verificar os códigos de natureza de receita específicos. |
| 1.3.2.1.00.0.0 | Juros e Correções Monetárias | Esta natureza é agregadora. Verificar os códigos de natureza de receita específicos. |
| 1.3.2.1.00.1.0 | Remuneração de Depósitos Bancários | Esta natureza é agregadora. Verificar os códigos de natureza de receita específicos. |
| 1.3.2.1.00.1.1 | Remuneração de Depósitos Bancários - Principal | Art. 164, § 3º da Constituição Federal; Lei nº 9.322, de 5 de dezembro de 1996; e Legislação específica para cada caso. |
| 1.3.2.1.00.4.0 | Remuneração dos Recursos do Regime Próprio de Previdência Social - RPPS | Esta natureza é agregadora. Verificar os códigos de natureza de receita específicos. |
| 1.3.2.1.00.4.1 | Remuneração dos Recursos do Regime Próprio de Previdência Social - RPPS - Principal | Lei nº 9.717, de 27 de novembro de 1998, arts. 1º, § único, e 6º, inciso IV; e Resolução do Conselho Monetário Nacional nº 3.922, de 25 de novembro de 2010 |
| 1.3.2.1.00.5.0 | Juros de Títulos de Renda | Esta natureza é agregadora. Verificar os códigos de natureza de receita específicos. |
| 1.3.2.1.00.5.1 | Juros de Títulos de Renda - Principal | Art. 164, § 3º da Constituição Federal e Normativos da CVM e Banco Central. |
| 1.3.2.2.00.0.0 | Dividendos | Esta natureza é agregadora. Verificar os códigos de natureza de receita específicos. |
| 1.3.2.2.00.1.0 | Dividendos | Esta natureza é agregadora. Verificar os códigos de natureza de receita específicos. |

| Natureza da Receita | Especificação | Amparo Legal |
|---------------------|--|--|
| 1.3.2.2.00.1.1 | Dividendos - Principal | Lei no 6.404, de 15 de dezembro de 1976, e alterações posteriores; e Lei no 9.530, de 10 de dezembro de 1997. |
| 1.3.2.2.00.1.2 | Dividendos - Multas e Juros | Vide código de receita principal. |
| 1.3.2.2.00.1.3 | Dividendos - Dívida Ativa | Vide código de receita principal. |
| 1.3.2.2.00.1.4 | Dividendos - Dívida Ativa - Multas e Juros | Vide código de receita principal. |
| 1.3.2.9.00.0.0 | Outros Valores Mobiliários | Esta natureza é agregadora. Verificar os códigos de natureza de receita específicos. |
| 1.3.2.9.00.1.0 | Outros Valores Mobiliários | Esta natureza é agregadora. Verificar os códigos de natureza de receita específicos. |
| 1.3.2.9.00.1.1 | Outros Valores Mobiliários - Principal | Art. 164, § 3º da Constituição Federal e Normativos da CVM e Banco Central. |
| 1.3.2.9.00.1.2 | Outros Valores Mobiliários - Multas e Juros | Vide código de receita principal. |
| 1.3.2.9.00.1.3 | Outros Valores Mobiliários - Dívida Ativa | Vide código de receita principal. |
| 1.3.2.9.00.1.4 | Outros Valores Mobiliários - Dívida Ativa - Multas e Juros | Vide código de receita principal. |
| 1.3.3.0.00.0.0 | Delegação de Serviços Públicos Mediante Concessão, Permissão, Autorização ou Licença | Esta natureza é agregadora. Verificar os códigos de natureza de receita específicos. |
| 1.3.3.1.00.0.0 | Delegação para a Prestação dos Serviços de Transporte | Esta natureza é agregadora. Verificar os códigos de natureza de receita específicos. |
| 1.3.3.1.01.0.0 | Delegação para a Prestação dos Serviços de Transporte Rodoviário | Esta natureza é agregadora. Verificar os códigos de natureza de receita específicos. |
| 1.3.3.1.01.1.0 | Delegação para a Prestação dos Serviços de Transporte Rodoviário | Esta natureza é agregadora. Verificar os códigos de natureza de receita específicos. |
| 1.3.3.1.01.1.1 | Delegação para a Prestação dos Serviços de Transporte Rodoviário - Principal | CF, art. 21, inciso XII, alínea "e"; Lei nº 10.233, de 2001, art. 12, inciso I; art. 13, inciso I; Decreto no 2.521, de 20 de março de 1998; Medida Provisória no 2.217, de 4 de setembro de 2001. |
| 1.3.3.1.01.1.2 | Delegação para a Prestação dos Serviços de Transporte Rodoviário - Multas e Juros | Vide código de receita principal. |
| 1.3.3.1.01.1.3 | Delegação para a Prestação dos Serviços de Transporte Rodoviário - Dívida Ativa | Vide código de receita principal. |
| 1.3.3.1.01.1.4 | Delegação para a Prestação dos Serviços de Transporte Rodoviário - Dívida Ativa - Multas e Juros | Vide código de receita principal. |
| 1.3.9.0.00.0.0 | Demais Receitas Patrimoniais | Esta natureza é agregadora. Verificar os códigos de natureza de receita específicos. |
| 1.3.9.0.00.1.0 | Demais Receitas Patrimoniais | Esta natureza é agregadora. Verificar os códigos de natureza de receita específicos. |
| 1.3.9.0.00.1.1 | Demais Receitas Patrimoniais - Principal | Lei nº 10.406, de 10 de janeiro de 2002. |
| 1.3.9.0.00.1.2 | Demais Receitas Patrimoniais - Multas e Juros | Vide código de receita principal. |
| 1.3.9.0.00.1.3 | Demais Receitas Patrimoniais - Dívida Ativa | Vide código de receita principal. |
| 1.3.9.0.00.1.4 | Demais Receitas Patrimoniais - Dívida Ativa - Multas e Juros | Vide código de receita principal. |
| 1.4.0.0.00.0.0 | Receita Agropecuária | Esta natureza é agregadora. Verificar os códigos de natureza de receita específicos. |
| 1.4.0.0.00.1.0 | Receita Agropecuária | Esta natureza é agregadora. Verificar os códigos de natureza de receita específicos. |
| 1.5.0.0.00.0.0 | Receita Industrial | Esta natureza é agregadora. Verificar os códigos de natureza de receita específicos. |
| 1.5.0.0.00.1.0 | Receita Industrial | Esta natureza é agregadora. Verificar os códigos de natureza de receita específicos. |
| 1.6.0.0.00.0.0 | Receita de Serviços | Esta natureza é agregadora. Verificar os códigos de natureza de receita específicos. |
| 1.6.1.0.00.0.0 | Serviços Administrativos e Comerciais Gerais | Esta natureza é agregadora. Verificar os códigos de natureza de receita específicos. |
| 1.6.1.0.01.0.0 | Serviços Administrativos e Comerciais Gerais | Esta natureza é agregadora. Verificar os códigos de natureza de receita específicos. |
| 1.6.1.0.01.1.0 | Serviços Administrativos e Comerciais Gerais | Esta natureza é agregadora. Verificar os códigos de natureza de receita específicos. |
| 1.6.1.0.01.1.1 | Serviços Administrativos e Comerciais Gerais - Principal | Constituição Federal, art. 173; Lei no 4.320, de 17 de março de 1964, art. 11, §§ 1º e 4º. |
| 1.6.1.0.01.1.2 | Serviços Administrativos e Comerciais Gerais - Multas e Juros | Vide código de receita principal. |
| 1.6.1.0.01.1.3 | Serviços Administrativos e Comerciais Gerais - Dívida Ativa | Vide código de receita principal. |
| 1.6.1.0.01.1.4 | Serviços Administrativos e Comerciais Gerais - Dívida Ativa - Multas e Juros | Vide código de receita principal. |
| 1.6.1.0.02.0.0 | Inscrição em Concursos e Processos Seletivos | Esta natureza é agregadora. Verificar os códigos de natureza de receita específicos. |
| 1.6.1.0.02.1.0 | Inscrição em Concursos e Processos Seletivos | Legislação Específica Municipal |
| 1.6.1.0.03.0.0 | Serviços de Registro, Certificação e Fiscalização | Esta natureza é agregadora. Verificar os códigos de natureza de receita específicos. |
| 1.6.1.0.03.1.0 | Serviços de Registro, Certificação e Fiscalização | Esta natureza é agregadora. Verificar os códigos de natureza de receita específicos. |
| 1.6.1.0.04.0.0 | Serviços de Informação e Tecnologia | Esta natureza é agregadora. Verificar os códigos de natureza de receita específicos. |
| 1.6.1.0.04.1.0 | Serviços de Informação e Tecnologia | Esta natureza é agregadora. Verificar os códigos de natureza de receita específicos. |
| 1.6.2.0.00.0.0 | Serviços e Atividades Referentes à Navegação e ao Transporte | Esta natureza é agregadora. Verificar os códigos de natureza de receita específicos. |
| 1.6.2.0.02.0.0 | Serviços de Transporte | Esta natureza é agregadora. Verificar os códigos de natureza de receita específicos. |
| 1.6.2.0.02.1.0 | Serviços de Transporte | Esta natureza é agregadora. Verificar os códigos de natureza de receita específicos. |
| 1.6.2.0.02.1.1 | Serviços de Transporte - Principal | Constituição Federal, art. 173; Lei no 4.320, de 17 de março de 1964, art. 11, §§ 1º e 4º. |
| 1.6.2.0.02.1.2 | Serviços de Transporte - Multas e Juros | Vide código de receita principal. |
| 1.6.2.0.02.1.3 | Serviços de Transporte - Dívida Ativa | Vide código de receita principal. |
| 1.6.2.0.02.1.4 | Serviços de Transporte - Dívida Ativa - Multas e Juros | Vide código de receita principal. |
| 1.6.3.0.00.0.0 | Serviços e Atividades Referentes à Saúde | Esta natureza é agregadora. Verificar os códigos de natureza de receita específicos. |
| 1.6.3.8.00.0.0 | Serviços e Atividades Referentes à Saúde - Específico para Estados/DF/Municípios | Esta natureza é agregadora. Verificar os códigos de natureza de receita específicos. |
| 1.6.3.8.01.0.0 | Serviços de Saúde - Específico para Estados/DF/Municípios | Esta natureza é agregadora. Verificar os códigos de natureza de receita específicos. |
| 1.6.3.8.01.1.0 | Serviços Hospitalares | Esta natureza é agregadora. Verificar os códigos de natureza de receita específicos. |
| 1.6.3.8.01.1.1 | Serviços Hospitalares - Principal | Legislação Específica Municipal |
| 1.6.3.8.01.2.0 | Serviços de Registro de Análise e de Controle | Esta natureza é agregadora. Verificar os códigos de natureza de receita específicos. |
| 1.6.3.8.01.2.1 | Serviços de Registro de Análise e de Controle - Principal | Legislação Específica Municipal |
| 1.6.3.8.01.3.0 | Serviços Radiológicos e Laboratoriais | Esta natureza é agregadora. Verificar os códigos de natureza de receita específicos. |
| 1.6.3.8.01.3.1 | Serviços Radiológicos e Laboratoriais - Principal | Legislação Específica Municipal |
| 1.6.3.8.01.4.0 | Serviços Ambulatoriais | Esta natureza é agregadora. Verificar os códigos de natureza de receita específicos. |
| 1.6.3.8.01.4.1 | Serviços Ambulatoriais - Principal | Legislação Específica Municipal |
| 1.6.3.8.01.9.0 | Outros Serviços de Saúde | Esta natureza é agregadora. Verificar os códigos de natureza de receita específicos. |
| 1.6.3.8.01.9.1 | Outros Serviços de Saúde - Principal | Legislação Específica Municipal |
| 1.7.0.0.00.0.0 | Transferências Correntes | Esta natureza é agregadora. Verificar os códigos de natureza de receita específicos. |
| 1.7.1.0.00.0.0 | Transferências da União e de suas Entidades | Esta natureza é agregadora. Verificar os códigos de natureza de receita específicos. |
| 1.7.1.8.00.0.0 | Transferências da União - Específicas de Estados, DF e Municípios | Portaria Interministerial STN/SOF nº 5/2015 |
| 1.7.1.8.01.0.0 | Participação na Receita da União | Esta natureza é agregadora. Verificar os códigos de natureza de receita específicos. |
| 1.7.1.8.01.2.0 | Cota-Parte do Fundo de Participação dos Municípios - Cota Mensal | Esta natureza é agregadora. Verificar os códigos de natureza de receita específicos. |
| 1.7.1.8.01.2.1 | Cota-Parte do Fundo de Participação dos Municípios - Cota Mensal - Principal | Art. 159 da CF |
| 9.1.7.1.8.01.2.1 | Dedução - Cota-Parte do Fundo de Participação dos Municípios - Cota Mensal - Principal | Art. 159 da CF / Lei nº 11.494/07 |
| 1.7.1.8.01.3.0 | Cota-Parte do Fundo de Participação dos Municípios - 1% Cota entregue no mês de dezembro | Esta natureza é agregadora. Verificar os códigos de natureza de receita específicos. |
| 1.7.1.8.01.3.1 | Cota-Parte do Fundo de Participação dos Municípios - 1% Cota entregue no mês de dezembro - Principal | Art. 159 da CF, alínea "d". |
| 1.7.1.8.01.4.0 | Cota-Parte do Fundo de Participação dos Municípios - 1% Cota entregue no mês de julho | Esta natureza é agregadora. Verificar os códigos de natureza de receita específicos. |
| 1.7.1.8.01.4.1 | Cota-Parte do Fundo de Participação dos Municípios - 1% Cota entregue no mês de julho - Principal | Art. 159 da CF, alínea "e". |
| 1.7.1.8.01.5.0 | Cota-Parte do Imposto Sobre a Propriedade Territorial Rural | Esta natureza é agregadora. Verificar os códigos de natureza de receita específicos. |
| 1.7.1.8.01.5.1 | Cota-Parte do Imposto Sobre a Propriedade Territorial Rural - Principal | Art. 159 da CF |
| 9.1.7.1.8.01.5.1 | Dedução - Cota-Parte do Imposto Sobre a Propriedade Territorial Rural - Principal | Art. 159 da CF / Lei nº 11.494/07 |
| 1.7.1.8.02.0.0 | Transferência da Compensação Financeira pela Exploração de Recursos Naturais | Esta natureza é agregadora. Verificar os códigos de natureza de receita específicos. |
| 1.7.1.8.02.1.0 | Cota-parte da Compensação Financeira de Recursos Hídricos | Esta natureza é agregadora. Verificar os códigos de natureza de receita específicos. |
| 1.7.1.8.02.1.1 | Cota-parte da Compensação Financeira de Recursos Hídricos - Principal | Art. 20, §1º da CF |

| Natureza da Receita | Especificação | Amparo Legal |
|---------------------|---|---|
| 1.7.1.8.02.2.0 | Cota-parte da Compensação Financeira de Recursos Minerais - CFEM | Esta natureza é agregadora. Verificar os códigos de natureza de receita específicos. |
| 1.7.1.8.02.2.1 | Cota-parte da Compensação Financeira de Recursos Minerais - CFEM - Principal | Art. 20, §1º da CF |
| 1.7.1.8.02.3.0 | Cota-parte Royalties – Compensação Financeira pela Produção de Petróleo – Lei nº 7.990/89 | Esta natureza é agregadora. Verificar os códigos de natureza de receita específicos. |
| 1.7.1.8.02.3.1 | Cota-parte Royalties – Compensação Financeira pela Produção de Petróleo – Lei nº 7.990/89 - Principal | Art. 20, §1º da CF e Lei nº 7.990/89. |
| 1.7.1.8.02.6.0 | Cota-Parte do Fundo Especial do Petróleo – FEP | Esta natureza é agregadora. Verificar os códigos de natureza de receita específicos. |
| 1.7.1.8.02.6.1 | Cota-Parte do Fundo Especial do Petróleo – FEP - Principal | Lei nº 9.478/97 |
| 1.7.1.8.02.9.0 | Outras Transferências decorrentes de Compensação Financeira pela Exploração de Recursos Naturais | Esta natureza é agregadora. Verificar os códigos de natureza de receita específicos. |
| 1.7.1.8.02.9.1 | Outras Transferências decorrentes de Compensação Financeira pela Exploração de Recursos Naturais - Principal | Legislação Específica Federal |
| | | |
| 1.7.1.8.03.0.0 | Transferência de Recursos do Sistema Único de Saúde – SUS – Bloco de Manutenção das Ações e Serviços Públicos de Saúde | Esta natureza é agregadora. Verificar os códigos de natureza de receita específicos. |
| 1.7.1.8.03.1.0 | Transferência de Recursos do SUS – Atenção Primária | Esta natureza é agregadora. Verificar os códigos de natureza de receita específicos. |
| 1.7.1.8.03.1.1 | Transferência de Recursos do SUS – Atenção Primária - Principal | Art. 198 da CF, Art. 77 do ADCT; Lei Complementar nº 141, de 2012; e Nt Conjunta nº 11, de 2018 / CCONF-SUCON/FNS-MS. |
| 1.7.1.8.03.2.0 | Transferência de Recursos do SUS – Atenção Especializada | Esta natureza é agregadora. Verificar os códigos de natureza de receita específicos. |
| 1.7.1.8.03.2.1 | Transferência de Recursos do SUS – Atenção Especializada - Principal | Art. 198 da CF, Art. 77 do ADCT; Lei Complementar nº 141, de 2012; e Nt Conjunta nº 11, de 2018 / CCONF-SUCON/FNS-MS. |
| 1.7.1.8.03.3.0 | Transferência de Recursos do SUS – Vigilância em Saúde | Esta natureza é agregadora. Verificar os códigos de natureza de receita específicos. |
| 1.7.1.8.03.3.1 | Transferência de Recursos do SUS – Vigilância em Saúde - Principal | Art. 198 da CF, Art. 77 do ADCT; Lei Complementar nº 141, de 2012; e Nt Conjunta nº 11, de 2018 / CCONF-SUCON/FNS-MS. |
| 1.7.1.8.03.4.0 | Transferência de Recursos do SUS – Assistência Farmacêutica | Esta natureza é agregadora. Verificar os códigos de natureza de receita específicos. |
| 1.7.1.8.03.4.1 | Transferência de Recursos do SUS – Assistência Farmacêutica - Principal | Art. 198 da CF, Art. 77 do ADCT; Lei Complementar nº 141, de 2012; e Nt Conjunta nº 11, de 2018 / CCONF-SUCON/FNS-MS. |
| 1.7.1.8.03.5.0 | Transferência de Recursos do SUS – Gestão do SUS | Esta natureza é agregadora. Verificar os códigos de natureza de receita específicos. |
| 1.7.1.8.03.5.0 | Transferência de Recursos do SUS – Gestão do SUS - Principal | Art. 198 da CF, Art. 77 do ADCT; Lei Complementar nº 141, de 2012; e Nt Conjunta nº 11, de 2018 / CCONF-SUCON/FNS-MS. |
| 1.7.1.8.03.9.0 | Transferência de Recursos do SUS – Outros Programas Financiados por Transferências Fundo a Fundo | Esta natureza é agregadora. Verificar os códigos de natureza de receita específicos. |
| 1.7.1.8.03.9.1 | Transferência de Recursos do SUS – Outros Programas Financiados por Transferências Fundo a Fundo - Principal | Art. 198 da CF, Art. 77 do ADCT; Lei Complementar nº 141, de 2012; e Nt Conjunta nº 11, de 2018 / CCONF-SUCON/FNS-MS. |
| | | |
| 1.7.1.8.05.0.0 | Transferências de Recursos do Fundo Nacional do Desenvolvimento da Educação – FNDE | Esta natureza é agregadora. Verificar os códigos de natureza de receita específicos. |
| 1.7.1.8.05.1.0 | Transferências do Salário-Educação | Esta natureza é agregadora. Verificar os códigos de natureza de receita específicos. |
| 1.7.1.8.05.1.1 | Transferências do Salário-Educação - Principal | Legislação Específica Federal |
| 1.7.1.8.05.2.0 | Transferências Diretas do FNDE referentes ao Programa Dinheiro Direto na Escola – PDDE | Esta natureza é agregadora. Verificar os códigos de natureza de receita específicos. |
| 1.7.1.8.05.2.1 | Transferências Diretas do FNDE referentes ao Programa Dinheiro Direto na Escola – PDDE - Principal | Legislação Específica Federal |
| 1.7.1.8.05.3.0 | Transferências Diretas do FNDE referentes ao Programa Nacional de Alimentação Escolar – PNAE | Esta natureza é agregadora. Verificar os códigos de natureza de receita específicos. |
| 1.7.1.8.05.3.1 | Transferências Diretas do FNDE referentes ao Programa Nacional de Alimentação Escolar – PNAE - Principal | Legislação Específica Federal |
| 1.7.1.8.05.4.0 | Transferências Diretas do FNDE referentes ao Programa Nacional de Apoio ao Transporte do Escolar – PNATE | Esta natureza é agregadora. Verificar os códigos de natureza de receita específicos. |
| 1.7.1.8.05.4.1 | Transferências Diretas do FNDE referentes ao Programa Nacional de Apoio ao Transporte do Escolar – PNATE - Principal | Legislação Específica Federal |
| 1.7.1.8.05.9.0 | Outras Transferências Diretas do Fundo Nacional do Desenvolvimento da Educação – FNDE | Esta natureza é agregadora. Verificar os códigos de natureza de receita específicos. |
| 1.7.1.8.05.9.1 | Outras Transferências Diretas do Fundo Nacional do Desenvolvimento da Educação – FNDE - Principal | Legislação Específica Federal |
| 1.7.1.8.06.0.0 | Transferência Financeira do ICMS – Desoneração – L.C. Nº 87/96 | Esta natureza é agregadora. Verificar os códigos de natureza de receita específicos. |
| 1.7.1.8.06.1.0 | Transferência Financeira do ICMS – Desoneração – L.C. Nº 87/96 | Esta natureza é agregadora. Verificar os códigos de natureza de receita específicos. |
| 1.7.1.8.06.1.1 | Transferência Financeira do ICMS – Desoneração – L.C. Nº 87/96 - Principal | Art. 158, IV da CF. Lei Complementar nº 87, de 13 de setembro de 1996. |
| 9.1.7.1.8.06.1.1 | Dedução - Transferência Financeira do ICMS – Desoneração – L.C. Nº 87/96 - Principal | Art. 158, IV da CF. Lei Complementar nº 87, de 13 de setembro de 1996. Lei nº 11.494/07 |
| | | |
| 1.7.1.8.09.0.0 | Transferências de Recursos de Complementação da União ao Fundo de Manutenção e Desenvolvimento da Educação Básica e de Valorização dos Profissionais da Educação – FUNDEB | Esta natureza é agregadora. Verificar os códigos de natureza de receita específicos. |
| 1.7.1.8.09.1.0 | Transferências de Recursos da Complementação da União ao Fundo de Manutenção e Desenvolvimento da Educação Básica e de Valorização dos Profissionais da Educação – FUNDEB | Esta natureza é agregadora. Verificar os códigos de natureza de receita específicos. |
| 1.7.1.8.09.1.1 | Transferências de Recursos da Complementação da União ao Fundo de Manutenção e Desenvolvimento da Educação Básica e de Valorização dos Profissionais da Educação – FUNDEB - Principal | Lei nº 11.494/2007, Emenda Constitucional nº 108, de 26/08/2020 e regulamentações posteriores. |
| | | |
| 1.7.1.8.10.0.0 | Transferências de Convênios da União e de Suas Entidades | Esta natureza é agregadora. Verificar os códigos de natureza de receita específicos. |
| 1.7.1.8.10.1.0 | Transferências de Convênios da União para o Sistema Único de Saúde – SUS | Esta natureza é agregadora. Verificar os códigos de natureza de receita específicos. |
| 1.7.1.8.10.1.1 | Transferências de Convênios da União para o Sistema Único de Saúde – SUS - Principal | Art. 195 da CF |
| 1.7.1.8.10.2.0 | Transferências de Convênios da União Destinadas a Programas de Educação | Esta natureza é agregadora. Verificar os códigos de natureza de receita específicos. |
| 1.7.1.8.10.2.1 | Transferências de Convênios da União Destinadas a Programas de Educação - Principal | Art. 195 da CF |
| 1.7.1.8.10.3.0 | Transferências de Convênios da União Destinadas a Programas de Assistência Social | Esta natureza é agregadora. Verificar os códigos de natureza de receita específicos. |
| 1.7.1.8.10.3.1 | Transferências de Convênios da União Destinadas a Programas de Assistência Social - Principal | Art. 195 da CF |
| 1.7.1.8.10.9.0 | Outras Transferências de Convênios da União | Esta natureza é agregadora. Verificar os códigos de natureza de receita específicos. |
| 1.7.1.8.10.9.1 | Outras Transferências de Convênios da União - Principal | Art. 195 da CF |
| | | |
| 1.7.1.8.12.0.0 | Transferências de Recursos do Fundo Nacional de Assistência Social – FNAS | Esta natureza é agregadora. Verificar os códigos de natureza de receita específicos. |
| 1.7.1.8.12.1.0 | Transferências de Recursos do Fundo Nacional de Assistência Social – FNAS | Esta natureza é agregadora. Verificar os códigos de natureza de receita específicos. |
| 1.7.1.8.12.1.1 | Transferências de Recursos do Fundo Nacional de Assistência Social – FNAS - Principal | Art. 195 da CF |
| | | |
| 1.7.1.8.99.0.0 | Outras Transferências da União | Esta natureza é agregadora. Verificar os códigos de natureza de receita específicos. |
| 1.7.1.8.99.1.0 | Outras Transferências da União | Esta natureza é agregadora. Verificar os códigos de natureza de receita específicos. |
| 1.7.1.8.99.1.1 | Outras Transferências da União - Principal | Legislação Específica Federal |
| | | |
| 1.7.2.0.00.0.0 | Transferências dos Estados e do Distrito Federal e de suas Entidades | Esta natureza é agregadora. Verificar os códigos de natureza de receita específicos. |
| 1.7.2.0.00.1.0 | Transferências dos Estados e do Distrito Federal e de suas Entidades | Esta natureza é agregadora. Verificar os códigos de natureza de receita específicos. |
| 1.7.2.0.00.0.0 | Transferências dos Estados - Específicas de Estados, DF e Municípios | Portaria Interministerial STN/SOF nº 5/2015 |
| 1.7.2.0.01.0.0 | Participação na Receita dos Estados | Esta natureza é agregadora. Verificar os códigos de natureza de receita específicos. |
| 1.7.2.0.01.1.0 | Cota-Parte do ICMS | Esta natureza é agregadora. Verificar os códigos de natureza de receita específicos. |

| Natureza da Receita | Especificação | Amparo Legal |
|---------------------|--|--|
| 1.7.2.8.01.1.1 | Cota-Parte do ICMS - Principal | Art. 158, inciso IV da CF |
| 9.1.7.2.8.01.1.1 | Dedução - Cota-Parte do ICMS - Principal | Lei nº 11.494/2007 |
| 1.7.2.8.01.2.0 | Cota-Parte do IPVA | Esta natureza é agregadora. Verificar os códigos de natureza de receita específicos. |
| 1.7.2.8.01.2.1 | Cota-Parte do IPVA - Principal | Art. 158, inciso III da CF |
| 9.1.7.2.8.01.2.1 | Dedução - Cota-Parte do IPVA - Principal | Lei nº 11.494/2007 |
| 1.7.2.8.01.3.0 | Cota-Parte do IPI - Municípios | Esta natureza é agregadora. Verificar os códigos de natureza de receita específicos. |
| 1.7.2.8.01.3.1 | Cota-Parte do IPI - Municípios - Principal | Art. 159, II da CF |
| 9.1.7.2.8.01.3.1 | Dedução - Cota-Parte do IPI - Municípios - Principal | Lei nº 11.494/2007 |
| 1.7.2.8.01.4.0 | Cota-Parte da Contribuição de Intervenção no Domínio Econômico | Esta natureza é agregadora. Verificar os códigos de natureza de receita específicos. |
| 1.7.2.8.01.4.1 | Cota-Parte da Contribuição de Intervenção no Domínio Econômico - Principal | Art. 159, III da CF |
| 1.7.2.8.01.5.0 | Outras Participações na Receita dos Estados | Esta natureza é agregadora. Verificar os códigos de natureza de receita específicos. |
| 1.7.2.8.01.5.1 | Outras Participações na Receita dos Estados - Principal | Legislação Específica |
| 1.7.2.8.01.9.0 | Outras Transferências dos Estados | Esta natureza é agregadora. Verificar os códigos de natureza de receita específicos. |
| 1.7.2.8.01.9.1 | Outras Transferências dos Estados - Principal | Legislação Específica |
| 1.7.2.8.02.0.0 | Transferência da Cota-Parte da Compensação Financeira (25%) | Esta natureza é agregadora. Verificar os códigos de natureza de receita específicos. |
| 1.7.2.8.02.9.0 | Outras Transferências Decorrentes de Compensações Financeiras | Esta natureza é agregadora. Verificar os códigos de natureza de receita específicos. |
| 1.7.2.8.02.9.1 | Outras Transferências Decorrentes de Compensações Financeiras - Principal | Legislação Específica |
| 1.7.2.8.03.0.0 | Transferência de Recursos do Estado para Programas de Saúde – Repasse Fundo a Fundo | Esta natureza é agregadora. Verificar os códigos de natureza de receita específicos. |
| 1.7.2.8.03.1.0 | Transferência de Recursos do Estado para Programas de Saúde – Repasse Fundo a Fundo | Esta natureza é agregadora. Verificar os códigos de natureza de receita específicos. |
| 1.7.2.8.03.1.1 | Transferência de Recursos do Estado para Programas de Saúde – Repasse Fundo a Fundo - Principal | Legislação Específica |
| 1.7.2.8.10.0.0 | Transferência de Convênios dos Estados e do Distrito Federal e de Suas Entidades | Esta natureza é agregadora. Verificar os códigos de natureza de receita específicos. |
| 1.7.2.8.10.1.0 | Transferências de Convênio dos Estados para o Sistema Único de Saúde – SUS | Esta natureza é agregadora. Verificar os códigos de natureza de receita específicos. |
| 1.7.2.8.10.1.1 | Transferências de Convênio dos Estados para o Sistema Único de Saúde – SUS - Principal | Lei Federal n.º 8.666/93, art. 116 |
| 1.7.2.8.10.2.0 | Transferências de Convênio dos Estados Destinadas a Programas de Educação | Esta natureza é agregadora. Verificar os códigos de natureza de receita específicos. |
| 1.7.2.8.10.2.1 | Transferências de Convênio dos Estados Destinadas a Programas de Educação - Principal | Lei Federal n.º 8.666/93, art. 116 |
| 1.7.2.8.10.9.0 | Outras Transferências de Convênio dos Estados | Esta natureza é agregadora. Verificar os códigos de natureza de receita específicos. |
| 1.7.2.8.10.9.1 | Outras Transferências de Convênio dos Estados - Principal | Lei Federal n.º 8.666/93, art. 116 |
| 1.7.2.8.99.0.0 | Outras Transferências dos Estados | Esta natureza é agregadora. Verificar os códigos de natureza de receita específicos. |
| 1.7.2.8.99.1.0 | Outras Transferências dos Estados | Esta natureza é agregadora. Verificar os códigos de natureza de receita específicos. |
| 1.7.2.8.99.1.1 | Outras Transferências dos Estados - Principal | Legislação Específica |
| 1.7.3.0.00.0.0 | Transferências dos Municípios e de suas Entidades | Esta natureza é agregadora. Verificar os códigos de natureza de receita específicos. |
| 1.7.3.8.00.0.0 | Transferências dos Municípios -Específicas de Estados, DF e Municípios | Portaria Interministerial STN/SOF nº 5/2015 |
| 1.7.3.8.02.0.0 | Transferências de Municípios a Consórcios Públicos | Esta natureza é agregadora. Verificar os códigos de natureza de receita específicos. |
| 1.7.3.8.02.1.0 | Transferências de Municípios a Consórcios Públicos | Esta natureza é agregadora. Verificar os códigos de natureza de receita específicos. |
| 1.7.3.8.02.1.1 | Transferências de Municípios a Consórcios Públicos - Principal | Portaria Interministerial STN/SOF nº 5/2015. Resolução TCE nº 034/2016. |
| 1.7.4.0.00.0.0 | Transferências de Instituições Privadas | Esta natureza é agregadora. Verificar os códigos de natureza de receita específicos. |
| 1.7.4.0.00.1.0 | Transferências de Instituições Privadas | Esta natureza é agregadora. Verificar os códigos de natureza de receita específicos. |
| 1.7.4.0.00.1.1 | Transferências de Instituições Privadas - Principal | Lei Federal nº 8.666/93, art.116. Art. 10 do Decreto-Lei nº 200, de 25 de fevereiro de 1967; Art. 116 da Lei nº 8.666, de 21 de junho de 1993; Art. 25 da Lei |
| 1.7.4.8.00.0.0 | Transferências de Instituições Privadas - Específicas de Estados, DF e Municípios | Portaria Interministerial STN/SOF nº 5/2015 |
| 1.7.4.8.10.0.0 | Outras Transferência de Instituições Privadas para EST/DF/MUN - Não Especificadas Anteriormente | Esta natureza é agregadora. Verificar os códigos de natureza de receita específicos. |
| 1.7.4.8.10.1.0 | Outras Transferência de Instituições Privadas para EST/DF/MUN - Não Especificadas Anteriormente | Esta natureza é agregadora. Verificar os códigos de natureza de receita específicos. |
| 1.7.4.8.10.1.1 | Outras Transferência de Instituições Privadas para EST/DF/MUN - Não Especificadas Anteriormente - Principal | Lei Federal nº 8.666/93, art.116 |
| 1.7.5.0.00.0.0 | Transferências de Outras Instituições Públicas | Esta natureza é agregadora. Verificar os códigos de natureza de receita específicos. |
| 1.7.5.8.00.0.0 | Transferências de Outras Instituições Públicas - Específicas de Estados, DF e Municípios | Portaria Interministerial STN/SOF nº 5/2015 |
| 1.7.5.8.01.0.0 | Transferências de Recursos do Fundo de Manutenção e Desenvolvimento da Educação Básica e de Valorização dos Profissionais da Educação – FUNDEB | Esta natureza é agregadora. Verificar os códigos de natureza de receita específicos. |
| 1.7.5.8.01.1.0 | Transferências de Recursos do Fundo de Manutenção e Desenvolvimento da Educação Básica e de Valorização dos Profissionais da Educação – FUNDEB | Esta natureza é agregadora. Verificar os códigos de natureza de receita específicos. |
| 1.7.5.8.01.1.1 | Transferências de Recursos do Fundo de Manutenção e Desenvolvimento da Educação Básica e de Valorização dos Profissionais da Educação – FUNDEB - Principal | Lei nº 11.494/2007, Emenda Constitucional nº 108, de 26/08/2020 e regulamentações posteriores. |
| 1.7.7.0.00.0.0 | Transferências de Pessoas Físicas | Esta natureza é agregadora. Verificar os códigos de natureza de receita específicos. |
| 1.7.7.0.00.1.0 | Transferências de Pessoas Físicas | Esta natureza é agregadora. Verificar os códigos de natureza de receita específicos. |
| 1.7.7.0.00.1.1 | Transferências de Pessoas Físicas - Principal | Art. 10 do Decreto-Lei nº 200, de 25 de fevereiro de 1967; Art. 116 da Lei nº 8.666, de 21 de junho de 1993; Art. 25 da Lei Complementar nº 101, de 4 de maio de 2000; Decreto nº 6.170, de 25 de julho de 2007; Decreto nº 4.564, de 1º de janeiro de 2003. |
| 1.9.0.0.00.0.0 | Outras Receitas Correntes | Esta natureza é agregadora. Verificar os códigos de natureza de receita específicos. |
| 1.9.1.0.00.0.0 | Multas Administrativas, Contratuais e Judiciais | Esta natureza é agregadora. Verificar os códigos de natureza de receita específicos. |
| 1.9.1.0.01.0.0 | Multas Previstas em Legislação Específica | Esta natureza é agregadora. Verificar os códigos de natureza de receita específicos. |
| 1.9.1.0.01.1.0 | Multas Previstas em Legislação Específica | Esta natureza é agregadora. Verificar os códigos de natureza de receita específicos. |

| Natureza da Receita | Especificação | Amparo Legal |
|---------------------|---|---|
| 1.9.1.0.01.1.1 | Multas Previstas em Legislação Específica - Principal | Qualquer lei específica que determine aplicação de multa de caráter punitivo, como: Art. 86, da Lei nº 8.666/93, combinado com as Leis nº 5.172, 6.830 e 4.320, que regulamenta o art. 37, inciso XXI, da Constituição Federal, instituindo normas gerais para licitações e contratos da Administração Pública e dá outras providências. Decreto Lei no 221, de 28 de fevereiro de 1967; eLei no 6.276 de 1º de dezembro de 1975. Decreto no 1.832, de 4 de março de 1996. Decreto no 2.521, de 20 de março de 1998. Lei no 10.233, de 5 de junho de 2001, art. 77, inciso V. Decreto-Lei no 2.056 de 19 de agosto de 1983;Lei no 8.934 de 18 de novembro de 1994; eDecreto no 1.800 de 30 de janeiro de 1996. Decreto-Lei no 221, de 28 de fevereiro de 1967; eLei no 6.276, de 1º de dezembro de 1975. Decreto-Lei no 227, de 28 de fevereiro de 1967 (Art. 22, inciso V; art. 25, inciso III; art. 31, inciso I; art. 31, inciso II).Decreto-Lei nº. 62.934, de 2 de julho de 1968 (Art. 54, inciso I; inciso II; inciso III; inciso IV; inciso V; inciso VI; inciso VII; inciso VIII; inciso IX; inciso X; inciso XI; inciso XII; inciso XIII; inciso XIV; inciso XV; art. 56. art. 66).Lei nº. 7.805, de 1989.Decreto nº. 69.885, de 31 de dezembro, de 1971. Decreto-Lei no 5.452, de 1o de maio de 1943 (CLT);Lei no 7.998, de 11 de janeiro de 1990, Art. 11. Lei Delegada nº 4, de 26 de setembro 1962. Lei no 10.831, de 23 de dezembro de 2003; Decreto no 6.323, de 27 de dezembro de 2007. Lei nº 11.343, de 23 de agosto de 2006. Lei no 4.375, de 17 de agosto de 1964; eDecreto no 57.654, de 20 de janeiro de 1966. Lei no 4.737, de 15 de julho de 1965; eLei no 9.096, de 19 de setembro de 1995. Lei no 6.815, de 19 de agosto de 1980; eDecreto no 86.715, de 10 de dezembro de 1981. Lei no 7.565, de 19 de dezembro de 1986;Lei no 9.614, de 5 de março de 1998; eLei no 11.182, de 27 de setembro de 2005.Lei no 10.209, de 24 de março de 2001, e suas alterações; eDecreto no 3.525, de 26 de junho de 2000.Lei no 8.212, de 24 de julho de 1991; Lei no 8.213, de 24 de julho de 1991; Lei no 6.385, de 7 de dezembro de 1976; Lei no 9.656, de 3 de junho de 1998. Lei no 9.478, de 6 de agosto de 1997, art. 15, inciso V. Lei no 9.503, de 23 de setembro de 1997;Decreto no 2.613, de 3 de junho de 1998;Decreto no 6.366, de 30 de janeiro de 2008; eLei no 11.705, de 19 de junho de 2008. Lei nº 9.537, de 11 de dezembro de 1997. Lei no 9.782, de 26 de janeiro de 1999. Lei no 9.933, de 20 de dezembro de 1999. Lei no 9.966, de 28 de abril de 2000. |
| 1.9.1.0.04.0.0 | Multas Previstas na Legislação sobre Defesa dos Direitos Difusos | Esta natureza é agregadora. Verificar os códigos de natureza de receita específicos. |
| 1.9.1.0.04.1.0 | Multas Previstas na Legislação sobre Defesa dos Direitos Difusos | Esta natureza é agregadora. Verificar os códigos de natureza de receita específicos. |
| 1.9.1.0.04.1.1 | Multas Previstas na Legislação sobre Defesa dos Direitos Difusos - Principal | Lei no 7.347, de 24 de julho de 1985, arts. 11 e 13; Lei no 7.853, de 24 de outubro de 1989; e Lei no 8.078, de 11 de setembro de 1990 – Código de Defesa do Consumidor. |
| 1.9.1.0.06.0.0 | Multas por Danos Ambientais | Esta natureza é agregadora. Verificar os códigos de natureza de receita específicos. |
| 1.9.1.0.06.1.0 | Multas Administrativas por Danos Ambientais | Esta natureza é agregadora. Verificar os códigos de natureza de receita específicos. |
| 1.9.1.0.06.1.1 | Multas Administrativas por Danos Ambientais - Principal | Lei no 6.938, de 31 de agosto de 1981; Lei no 7.754, de 14 de abril de 1989; Lei no 7.797, de 10 de julho de 1989; Lei no 9.605, de 12 de fevereiro de 1998; e Decreto no 6.514, de 22 de julho de 2008, art. 13. |
| 1.9.2.0.00.0.0 | Indenizações, Restituições e Ressarcimentos | Esta natureza é agregadora. Verificar os códigos de natureza de receita específicos. |
| 1.9.2.1.00.0.0 | Indenizações | Esta natureza é agregadora. Verificar os códigos de natureza de receita específicos. |
| 1.9.2.1.01.0.0 | Indenizações por Danos Causados ao Patrimônio Público | Esta natureza é agregadora. Verificar os códigos de natureza de receita específicos. |
| 1.9.2.1.01.1.0 | Indenizações por Danos Causados ao Patrimônio Público | Esta natureza é agregadora. Verificar os códigos de natureza de receita específicos. |
| 1.9.2.1.01.1.1 | Indenizações por Danos Causados ao Patrimônio Público - Principal | Lei no 10.406, de 10 de janeiro de 2002; eLei no 5.869, de 11 de janeiro de 1973. |
| 1.9.2.1.99.0.0 | Outras Indenizações | Esta natureza é agregadora. Verificar os códigos de natureza de receita específicos. |
| 1.9.2.1.99.1.0 | Outras Indenizações | Esta natureza é agregadora. Verificar os códigos de natureza de receita específicos. |
| 1.9.2.1.99.1.1 | Outras Indenizações - Principal | Art. 11, §§ 1º e 4º, da Lei nº 4.320, de 17 de março de 1964. |
| 1.9.2.2.00.0.0 | Restituições | Esta natureza é agregadora. Verificar os códigos de natureza de receita específicos. |
| 1.9.2.2.99.0.0 | Outras Restituições | Esta natureza é agregadora. Verificar os códigos de natureza de receita específicos. |
| 1.9.2.2.99.1.0 | Outras Restituições | Esta natureza é agregadora. Verificar os códigos de natureza de receita específicos. |
| 1.9.2.2.99.1.1 | Outras Restituições - Principal | Art. 21, § 2º, da Lei nº 8472, de 7 de dezembro de 1993; Arts. 154, 195, 197, 244 e 365 do Decreto nº 3.048, de 6 de maio de 1999; e Arts. 48, 48-A e 49, do Decreto nº 6214, de 26 de setembro de 2007. Decreto nº 3.964, de 10 de outubro de 2001, art. 2º e Lei nº 8.080, de 1990, § 4º, art. 33, em decorrências de auditorias. |
| 1.9.9.0.00.0.0 | Demais Receitas Correntes | Esta natureza é agregadora. Verificar os códigos de natureza de receita específicos. |
| 1.9.9.0.03.0.0 | Compensações Financeiras entre o Regime Geral e os Regimes Próprios de Previdência dos Servidores | Esta natureza é agregadora. Verificar os códigos de natureza de receita específicos. |
| 1.9.9.0.03.1.0 | Compensações Financeiras entre o Regime Geral e os Regimes Próprios de Previdência dos Servidores | Esta natureza é agregadora. Verificar os códigos de natureza de receita específicos. |
| 1.9.9.0.03.1.1 | Compensações Financeiras entre o Regime Geral e os Regimes Próprios de Previdência dos Servidores - Principal | Art. 40, da Constituição Federal;Lei no 9.796, de 5 de maio de 1999; Lei no 9.783, de 28 de janeiro de 1999;Decreto no 3.112, de 6 de julho de 1999; eDecreto no 3.217 de 22 de outubro de 1999. |
| 1.9.9.0.12.0.0 | Encargos Legais pela Inscrição em Dívida Ativa e Receitas de Ônus de Sucumbência | Esta natureza é agregadora. Verificar os códigos de natureza de receita específicos. |
| 1.9.9.0.12.1.0 | Encargos Legais pela Inscrição em Dívida Ativa | Esta natureza é agregadora. Verificar os códigos de natureza de receita específicos. |
| 1.9.9.0.12.1.1 | Encargos Legais pela Inscrição em Dívida Ativa - Principal | Decreto-Lei nº 1.025/1969, Decreto-Lei nº 1.437/1975 e Lei nº 7.711/1988 |
| 1.9.9.0.99.0.0 | Outras Receitas | Esta natureza é agregadora. Verificar os códigos de natureza de receita específicos. |
| 1.9.9.0.99.1.0 | Outras Receitas - Primárias | Esta natureza é agregadora. Verificar os códigos de natureza de receita específicos. |
| 1.9.9.0.99.1.1 | Outras Receitas - Primárias - Principal | Art. 11, §§ 1º e 4º, da Lei nº 4.320, de 17 de março de 1964; Parágrafo único do art. 8º da Lei Complementar nº 101, de 4 de maio de 2000 - Lei de Responsabilidade Fiscal - LRF. |
| 1.9.9.0.99.1.2 | Outras Receitas - Primárias - Multas e Juros | Vide código de receita principal. |
| 1.9.9.0.99.1.3 | Outras Receitas - Primárias - Dívida Ativa | Vide código de receita principal. |
| 1.9.9.0.99.1.4 | Outras Receitas - Primárias - Dívida Ativa - Multas e Juros | Vide código de receita principal. |
| 1.9.9.0.99.2.0 | Outras Receitas - Financeiras | Esta natureza é agregadora. Verificar os códigos de natureza de receita específicos. |
| 1.9.9.0.99.2.1 | Outras Receitas - Financeiras - Principal | Art. 11, §§ 1º e 4º, da Lei nº 4.320, de 17 de março de 1964; Parágrafo único do art. 8º da Lei Complementar nº 101, de 4 de maio de 2000 - Lei de Responsabilidade Fiscal - LRF. |
| 1.9.9.0.99.2.2 | Outras Receitas - Financeiras - Multas e Juros | Vide código de receita principal. |
| 2.0.0.0.00.0.0 | Receitas de Capital | Lei nº 4.320, de 17 de março de 1964, § 1o do art. 11, com redação dada pelo Decreto-Lei nº 1.939, de 20 de maio de 1982. |
| 2.1.0.0.00.0.0 | Operações de Crédito | Esta natureza é agregadora. Verificar os códigos de natureza de receita específicos. |
| 2.1.1.0.00.0.0 | Operações de Crédito - Mercado Interno | Esta natureza é agregadora. Verificar os códigos de natureza de receita específicos. |
| 2.1.1.2.00.0.0 | Operações de Crédito Contratuais - Mercado Interno | Esta natureza é agregadora. Verificar os códigos de natureza de receita específicos. |
| 2.1.1.2.00.1.0 | Operações de Crédito Contratuais - Mercado Interno | Esta natureza é agregadora. Verificar os códigos de natureza de receita específicos. |
| 2.1.1.2.00.1.1 | Operações de Crédito Contratuais - Mercado Interno - Principal | Lei Complementar no 101, de 4 de maio de 2000 |
| 2.1.1.8.00.0.0 | Operações de Crédito - Mercado Interno - Estados/DF/Municípios | Portaria Interministerial STN/SOF nº 5/2015 |
| 2.1.1.8.01.0.0 | Operações de Crédito Internas de Estados/DF/Municípios | Esta natureza é agregadora. Verificar os códigos de natureza de receita específicos. |
| 2.1.1.8.01.1.0 | Operações de Crédito Internas para Programas de Educação | Esta natureza é agregadora. Verificar os códigos de natureza de receita específicos. |
| 2.1.1.8.01.1.1 | Operações de Crédito Internas para Programas de Educação - Principal | Art. 32 e 33 da LC nº 101/2000 |
| 2.1.1.8.01.2.0 | Operações de Crédito Internas para Programas de Saúde | Esta natureza é agregadora. Verificar os códigos de natureza de receita específicos. |
| 2.1.1.8.01.2.1 | Operações de Crédito Internas para Programas de Saúde - Principal | Art. 32 e 33 da LC nº 101/2000 |
| 2.1.1.8.01.5.0 | Operações de Crédito Internas para Programas de Modernização da Administração Pública | Esta natureza é agregadora. Verificar os códigos de natureza de receita específicos. |
| 2.1.1.8.01.5.1 | Operações de Crédito Internas para Programas de Modernização da Administração Pública - Principal | Art. 32 e 33 da LC nº 101/2000 |
| 2.1.1.9.00.0.0 | Outras Operações de Crédito - Mercado Interno | Esta natureza é agregadora. Verificar os códigos de natureza de receita específicos. |
| 2.1.1.9.00.1.0 | Outras Operações de Crédito - Mercado Interno | Esta natureza é agregadora. Verificar os códigos de natureza de receita específicos. |

| Natureza da Receita | Especificação | Amparo Legal |
|---------------------|---|---|
| 2.1.1.9.00.1.1 | Outras Operações de Crédito - Mercado Interno - Principal | Lei Complementar no 101, de 4 de maio de 2000 |
| 2.2.0.0.00.0.0 | Alienação de Bens | Esta natureza é agregadora. Verificar os códigos de natureza de receita específicos. |
| 2.2.1.0.00.0.0 | Alienação de Bens Móveis | Esta natureza é agregadora. Verificar os códigos de natureza de receita específicos. |
| 2.2.1.1.00.0.0 | Alienação de Títulos Mobiliários | Esta natureza é agregadora. Verificar os códigos de natureza de receita específicos. |
| 2.2.1.1.00.1.0 | Alienação de Títulos Mobiliários | Esta natureza é agregadora. Verificar os códigos de natureza de receita específicos. |
| 2.2.1.1.00.1.1 | Alienação de Títulos Mobiliários - Principal | Arts. 17 a 19 da Lei nº 8.666, de 21 de junho de 1993, e Decreto nº 99.658, de 30 de outubro de 1990. |
| 2.2.1.3.00.0.0 | Alienação de Bens Móveis e Semoventes | Esta natureza é agregadora. Verificar os códigos de natureza de receita específicos. |
| 2.2.1.3.00.1.0 | Alienação de Bens Móveis e Semoventes | Esta natureza é agregadora. Verificar os códigos de natureza de receita específicos. |
| 2.2.1.3.00.1.1 | Alienação de Bens Móveis e Semoventes - Principal | Arts. 17 a 19 da Lei nº 8.666, de 21 de junho de 1993, e Decreto nº 99.658, de 30 de outubro de 1990. |
| 2.2.2.0.00.0.0 | Alienação de Bens Imóveis | Esta natureza é agregadora. Verificar os códigos de natureza de receita específicos. |
| 2.2.2.0.00.1.0 | Alienação de Bens Imóveis | Esta natureza é agregadora. Verificar os códigos de natureza de receita específicos. |
| 2.2.2.0.00.1.1 | Alienação de Bens Imóveis - Principal | Arts. 24 a 29 da Lei nº 9.636, de 15 de maio de 1998, e Lei nº 8.025, de 12 de abril de 1990. |
| 2.2.2.0.00.1.2 | Alienação de Bens Imóveis - Multas e Juros | Vide código de receita principal. |
| 2.4.0.0.00.0.0 | Transferências de Capital | Esta natureza é agregadora. Verificar os códigos de natureza de receita específicos. |
| 2.4.1.0.00.0.0 | Transferências da União e de suas Entidades | Esta natureza é agregadora. Verificar os códigos de natureza de receita específicos. |
| 2.4.1.8.00.0.0 | Transferências da União - Específicas de Estados, DF e Municípios | Portaria Interministerial STN/SOF nº 5/2015 |
| 2.4.1.8.04.0.0 | Transferências de Recursos do Sistema Único de Saúde – SUS - Bloco de Estruturação da Rede de Serviços Públicos de Saúde | Esta natureza é agregadora. Verificar os códigos de natureza de receita específicos. |
| 2.4.1.8.04.1.0 | Transferências de Recursos do Sistema Único de Saúde – SUS destinados à Atenção Primária | Esta natureza é agregadora. Verificar os códigos de natureza de receita específicos. |
| 2.4.1.8.04.1.1 | Transferências de Recursos do Sistema Único de Saúde – SUS destinados à Atenção Primária - Principal | Art. 198 da CF, Art. 77 do ADCT; Lei Complementar nº 141, de 2012; e Nt Conjunta nº 11, de 2018 / CCONF-SUCON/FNS-MS. |
| 2.4.1.8.04.2.0 | Transferências de Recursos do Sistema Único de Saúde – SUS destinados à Atenção Especializada | Esta natureza é agregadora. Verificar os códigos de natureza de receita específicos. |
| 2.4.1.8.04.2.1 | Transferências de Recursos do Sistema Único de Saúde – SUS destinados à Atenção Especializada - Principal | Art. 198 da CF, Art. 77 do ADCT; Lei Complementar nº 141, de 2012; e Nt Conjunta nº 11, de 2018 / CCONF-SUCON/FNS-MS. |
| 2.4.1.8.04.3.0 | Transferências de Recursos do Sistema Único de Saúde – SUS destinados à Vigilância em Saúde | Esta natureza é agregadora. Verificar os códigos de natureza de receita específicos. |
| 2.4.1.8.04.3.1 | Transferências de Recursos do Sistema Único de Saúde – SUS destinados à Vigilância em Saúde - Principal | Art. 198 da CF, Art. 77 do ADCT; Lei Complementar nº 141, de 2012; e Nt Conjunta nº 11, de 2018 / CCONF-SUCON/FNS-MS. |
| 2.4.1.8.04.4.0 | Transferências de Recursos do Sistema Único de Saúde – SUS destinados à Gestão e Desenvolvimento de Tecnologias em Saúde no SUS | Esta natureza é agregadora. Verificar os códigos de natureza de receita específicos. |
| 2.4.1.8.04.4.1 | Transferências de Recursos do Sistema Único de Saúde – SUS destinados à Gestão e Desenvolvimento de Tecnologias em Saúde no SUS - Principal | Art. 198 da CF, Art. 77 do ADCT; Lei Complementar nº 141, de 2012; e Nt Conjunta nº 11, de 2018 / CCONF-SUCON/FNS-MS. |
| 2.4.1.8.04.5.0 | Transferências de Recursos do Sistema Único de Saúde – SUS destinados à Gestão do SUS | Esta natureza é agregadora. Verificar os códigos de natureza de receita específicos. |
| 2.4.1.8.04.5.1 | Transferências de Recursos do Sistema Único de Saúde – SUS destinados à Gestão do SUS - Principal | Art. 198 da CF, Art. 77 do ADCT; Lei Complementar nº 141, de 2012; e Nt Conjunta nº 11, de 2018 / CCONF-SUCON/FNS-MS. |
| 2.4.1.8.04.9.0 | Outras Transferências de Recursos do Sistema Único de Saúde – SUS, não detalhadas anteriormente | Art. 198 da CF, Art. 77 do ADCT; Lei Complementar nº 141, de 2012; e Nt Conjunta nº 11, de 2018 / CCONF-SUCON/FNS-MS. |
| 2.4.1.8.05.0.0 | Transferências de Recursos Destinados a Programas de Educação | Esta natureza é agregadora. Verificar os códigos de natureza de receita específicos. |
| 2.4.1.8.05.1.0 | Transferências de Recursos Destinados a Programas de Educação | Esta natureza é agregadora. Verificar os códigos de natureza de receita específicos. |
| 2.4.1.8.05.1.1 | Transferências de Recursos Destinados a Programas de Educação - Principal | Legislação Específica |
| 2.4.1.8.10.0.0 | Transferência de Convênios da União e de suas Entidades | Esta natureza é agregadora. Verificar os códigos de natureza de receita específicos. |
| 2.4.1.8.10.1.0 | Transferências de Convênio da União para o Sistema Único de Saúde – SUS | Esta natureza é agregadora. Verificar os códigos de natureza de receita específicos. |
| 2.4.1.8.10.1.1 | Transferências de Convênio da União para o Sistema Único de Saúde – SUS - Principal | Lei nº 8.666/93 |
| 2.4.1.8.10.2.0 | Transferências de Convênio da União destinadas a Programas de Educação | Esta natureza é agregadora. Verificar os códigos de natureza de receita específicos. |
| 2.4.1.8.10.2.1 | Transferências de Convênio da União destinadas a Programas de Educação - Principal | Lei nº 8.666/93 |
| 2.4.1.8.10.5.0 | Transferências de Convênios da União destinadas a Programas de Saneamento Básico | Esta natureza é agregadora. Verificar os códigos de natureza de receita específicos. |
| 2.4.1.8.10.5.1 | Transferências de Convênios da União destinadas a Programas de Saneamento Básico - Principal | Lei nº 8.666/93 |
| 2.4.1.8.10.7.0 | Transferências de Convênios da União destinadas a Programas de Infraestrutura em Transporte | Esta natureza é agregadora. Verificar os códigos de natureza de receita específicos. |
| 2.4.1.8.10.7.1 | Transferências de Convênios da União destinadas a Programas de Infraestrutura em Transporte - Principal | Lei nº 8.666/93 |
| 2.4.1.8.10.9.0 | Outras Transferências de Convênios da União | Esta natureza é agregadora. Verificar os códigos de natureza de receita específicos. |
| 2.4.1.8.10.9.1 | Outras Transferências de Convênios da União - Principal | Lei nº 8.666/93 |
| 2.4.1.8.99.0.0 | Outras Transferências da União | Esta natureza é agregadora. Verificar os códigos de natureza de receita específicos. |
| 2.4.1.8.99.1.0 | Outras Transferências da União | Esta natureza é agregadora. Verificar os códigos de natureza de receita específicos. |
| 2.4.1.8.99.1.1 | Outras Transferências da União - Principal | Lei nº 8.666/93 |
| 2.4.2.0.00.0.0 | Transferências dos Estados e do Distrito Federal e de suas Entidades | Esta natureza é agregadora. Verificar os códigos de natureza de receita específicos. |
| 2.4.2.8.00.0.0 | Transferências dos Estados, Distrito Federal, e de suas Entidades | Portaria Interministerial STN/SOF nº 5/2015 |
| 2.4.2.8.03.0.0 | Transferências de Recursos do Sistema Único de Saúde – SUS | Esta natureza é agregadora. Verificar os códigos de natureza de receita específicos. |
| 2.4.2.8.03.1.0 | Transferências de Recursos do Sistema Único de Saúde – SUS | Esta natureza é agregadora. Verificar os códigos de natureza de receita específicos. |
| 2.4.2.8.03.1.1 | Transferências de Recursos do Sistema Único de Saúde – SUS - Principal | Lei nº 8.666/93 |
| 2.4.2.8.05.0.0 | Transferências de Recursos Destinados a Programas de Educação | Esta natureza é agregadora. Verificar os códigos de natureza de receita específicos. |
| 2.4.2.8.05.1.0 | Transferências de Recursos Destinados a Programas de Educação | Esta natureza é agregadora. Verificar os códigos de natureza de receita específicos. |
| 2.4.2.8.05.1.1 | Transferências de Recursos Destinados a Programas de Educação - Principal | Lei nº 8.666/93 |
| 2.4.2.8.10.0.0 | Transferências de Convênios dos Estados e do Distrito Federal e de suas Entidades | Esta natureza é agregadora. Verificar os códigos de natureza de receita específicos. |
| 2.4.2.8.10.1.0 | Transferências de Convênios dos Estados para o Sistema Único de Saúde – SUS | Esta natureza é agregadora. Verificar os códigos de natureza de receita específicos. |
| 2.4.2.8.10.1.1 | Transferências de Convênios dos Estados para o Sistema Único de Saúde – SUS - Principal | Lei nº 8.666/93 |
| 2.4.2.8.10.2.0 | Transferências de Convênios dos Estados destinadas a Programas de Educação | Esta natureza é agregadora. Verificar os códigos de natureza de receita específicos. |
| 2.4.2.8.10.2.1 | Transferências de Convênios dos Estados destinadas a Programas de Educação - Principal | Lei nº 8.666/93 |
| 2.4.2.8.10.5.0 | Transferências de Convênios dos Estados destinadas a Programas de Saneamento Básico | Esta natureza é agregadora. Verificar os códigos de natureza de receita específicos. |
| 2.4.2.8.10.5.1 | Transferências de Convênios dos Estados destinadas a Programas de Saneamento Básico - Principal | Lei nº 8.666/93 |
| 2.4.2.8.10.7.0 | Transferências de Convênios dos Estados destinadas a Programas de Infraestrutura em Transporte | Esta natureza é agregadora. Verificar os códigos de natureza de receita específicos. |

| Natureza da Receita | Especificação | Amparo Legal |
|---------------------|--|--|
| 2.4.2.8.10.7.1 | Transferências de Convênios dos Estados destinadas a Programas de Infraestrutura em Transporte - Principal | Lei nº 8.666/93 |
| 2.4.2.8.10.9.0 | Outras Transferências de Convênio dos Estados | Esta natureza é agregadora. Verificar os códigos de natureza de receita específicos. |
| 2.4.2.8.10.9.1 | Outras Transferências de Convênio dos Estados - Principal | Lei nº 8.666/93 |
| 2.4.2.8.99.0.0 | Outras Transferências dos Estados | Esta natureza é agregadora. Verificar os códigos de natureza de receita específicos. |
| 2.4.2.8.99.1.0 | Outras Transferências dos Estados | Esta natureza é agregadora. Verificar os códigos de natureza de receita específicos. |
| 2.4.2.8.99.1.1 | Outras Transferências dos Estados - Principal | Lei nº 8.666/93 |
| 2.4.3.0.00.0.0 | Transferências dos Municípios e de suas Entidades | Esta natureza é agregadora. Verificar os códigos de natureza de receita específicos. |
| 2.4.3.8.00.0.0 | Transferências dos Municípios e de suas Entidades | Portaria Interministerial STN/SOF nº 5/2015 |
| 2.4.3.8.01.0.0 | Transferências de Municípios a Consórcios Públicos | Esta natureza é agregadora. Verificar os códigos de natureza de receita específicos. |
| 2.4.3.8.01.1.0 | Transferências de Municípios a Consórcios Públicos | Esta natureza é agregadora. Verificar os códigos de natureza de receita específicos. |
| 2.9.0.0.00.0.0 | Outras Receitas de Capital | Esta natureza é agregadora. Verificar os códigos de natureza de receita específicos. |
| 2.9.9.0.00.0.0 | Demais Receitas de Capital | Esta natureza é agregadora. Verificar os códigos de natureza de receita específicos. |
| 2.9.9.0.00.1.0 | Demais Receitas de Capital | Esta natureza é agregadora. Verificar os códigos de natureza de receita específicos. |
| 2.9.9.8.00.0.0 | Demais Receitas de Capital Específicas de Estados, DF e Municípios | Portaria Interministerial STN/SOF nº 5/2015 |
| 2.9.9.8.01.0.0 | Demais Receitas de Capital Específicas de E/DF/M | Esta natureza é agregadora. Verificar os códigos de natureza de receita específicos. |
| 7.0.0.0.00.0.0 | Receitas Correntes - Intra-Orcamentarias | Esta natureza é agregadora. Verificar os códigos de natureza de receita específicos. |
| 7.2.0.0.00.0.0 | Receitas De Contribuicoes - Intra-Orcamentarias | Esta natureza é agregadora. Verificar os códigos de natureza de receita específicos. |
| 7.2.1.0.00.0.0 | Contribuições Sociais - Intra-Orcamentarias | Esta natureza é agregadora. Verificar os códigos de natureza de receita específicos. |
| 7.2.1.8.00.0.0 | Contribuições Sociais - Intra-Orcamentarias | Esta natureza é agregadora. Verificar os códigos de natureza de receita específicos. |
| 7.2.1.8.02.0.0 | Contribuição de Parcelamento - Contribuição Servidor | Esta natureza é agregadora. Verificar os códigos de natureza de receita específicos. |
| 7.2.1.8.02.1.0 | Contribuição de Parcelamento - Contribuição Servidor | Esta natureza é agregadora. Verificar os códigos de natureza de receita específicos. |
| 7.2.1.8.02.1.1 | Contribuição de Parcelamento - Contribuição Servidor - Principal | Legislação Específica |
| 7.2.1.8.02.1.2 | Contribuição de Parcelamento - Contribuição Servidor - Multas e Juros | Legislação Específica |
| 7.2.1.8.03.0.0 | Contribuição Patronal de Servidor Ativo Civil para o RPPS | Esta natureza é agregadora. Verificar os códigos de natureza de receita específicos. |
| 7.2.1.8.03.1.0 | Contribuição Patronal de Servidor Ativo Civil para o RPPS | Esta natureza é agregadora. Verificar os códigos de natureza de receita específicos. |
| 7.2.1.8.03.1.1 | Contribuição Patronal de Servidor Ativo Civil para o RPPS - Principal | Legislação Específica |
| 7.2.1.8.03.1.2 | Contribuição Patronal de Servidor Ativo Civil para o RPPS - Multas e Juros | Legislação Específica |
| 7.2.1.8.04.0.0 | Contribuição de Parcelamento - Contribuição Patronal | Esta natureza é agregadora. Verificar os códigos de natureza de receita específicos. |
| 7.2.1.8.04.1.0 | Contribuição de Parcelamento - Contribuição Patronal | Esta natureza é agregadora. Verificar os códigos de natureza de receita específicos. |
| 7.2.1.8.04.1.1 | Contribuição de Parcelamento - Contribuição Patronal - Principal | Legislação Específica |
| 7.9.9.0.01.1.1 | Aportes Periódicos para Amortização de Déficit Atuarial do RPPS - Principal - Inrorcamentária | Legislação Específica |



Município de Chã Grande
Estado de Pernambuco

TABELA EXPLICATIVA DA EVOLUÇÃO DA RECEITA

| CÓDIGO | DISCRIMINAÇÃO DA RECEITA | REALIZADA EM 2019 | ORÇADA EM 2020 | ORÇADA EM 2021 |
|--------------------|---|--------------------------|-----------------------|-----------------------|
| 1000.00.00 | RECEITAS CORRENTES | 58.819.043,40 | 64.186.000,00 | 65.255.000,00 |
| 1100.00.00 | Impostos, Taxas e Contribuições de Melhoria | 2.660.722,40 | 3.119.000,00 | 2.697.000,00 |
| 1200.00.00 | Receita de Contribuições | 3.033.525,99 | 4.501.000,00 | 3.814.000,00 |
| 1300.00.00 | Receita Patrimonial | 93.188,51 | 93.000,00 | 110.000,00 |
| | Aplicações financeiras | 90.996,20 | 92.000,00 | 109.000,00 |
| | Outras Receitas Patrimoniais | 2.192,31 | 1.000,00 | 1.000,00 |
| 1500.00.00 | Receita Industrial | - | - | - |
| 1600.00.00 | Receita de Serviços | 571.768,32 | 9.400,00 | 117.000,00 |
| 1700.00.00 | Transferências Correntes | 51.252.547,27 | 55.414.600,00 | 56.199.000,00 |
| | Cota-Parte do FPM | 18.381.351,88 | 15.760.000,00 | 16.000.000,00 |
| | Transf. de Recursos do SUS - FMS | 6.971.601,38 | 9.058.000,00 | 9.236.000,00 |
| | Outras Transferências Correntes | 25.899.594,01 | 30.596.600,00 | 30.963.000,00 |
| 1900.00.00 | Outras Receitas Correntes | 1.207.290,91 | 1.049.000,00 | 2.318.000,00 |
| 2000.00.00 | RECEITAS DE CAPITAL | 181.264,49 | 7.000.000,00 | 4.900.000,00 |
| 2100.00.00 | Operações de Crédito | - | 5.000.000,00 | 3.000.000,00 |
| 2200.00.00 | Alienação de Bens | - | - | 50.000,00 |
| 2400.00.00 | Transferências de Capital | 181.264,49 | 2.000.000,00 | 1.850.000,00 |
| 2500.00.00 | Outras Receitas de Capital | - | - | - |
| | TRANSFERÊNCIAS FINANCEIRAS | - | - | - |
| | RECEITAS INTRAORÇAMENTÁRIAS | 3.399.037,41 | 4.000.000,00 | 4.245.000,00 |
| TOTAL GERAL | | 62.399.345,30 | 75.186.000,00 | 74.400.000,00 |



Município de Chã Grande

Estado de Pernambuco

Representação Gráfica das Receitas por Origem

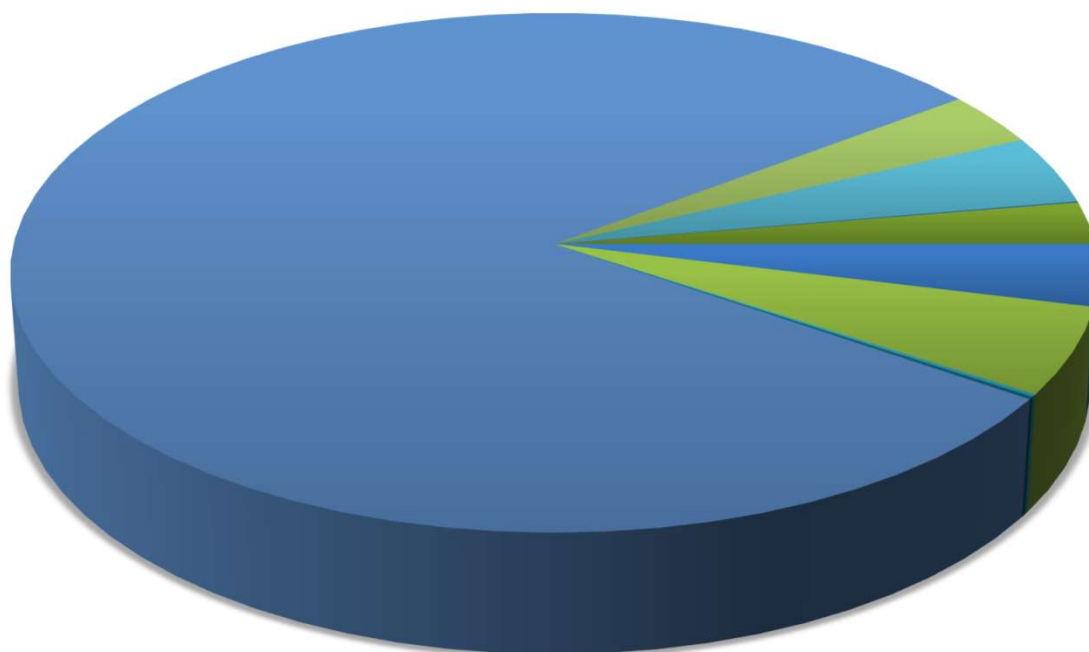

- | | | |
|----------------------------|-----------------------------|------------------------------|
| ■ RECEITA TRIBUTÁRIA | ■ RECEITAS DE CONTRIBUIÇÕES | ■ RECEITA PATRIMONIAL |
| ■ RECEITA AGROPECUÁRIA | ■ RECEITA INDUSTRIAL | ■ RECEITA DE SERVIÇOS |
| ■ TRANSFERÊNCIAS CORRENTES | ■ OUTRAS RECEITAS CORRENTES | ■ OPERAÇÕES DE CREDITO |
| ■ ALIENAÇÃO DE BENS | ■ TRANSFERÊNCIA DE CAPITAL | ■ OUTRAS RECEITAS DE CAPITAL |



Município de Chã Grande
Estado de Pernambuco

Composição da Receita Municipal

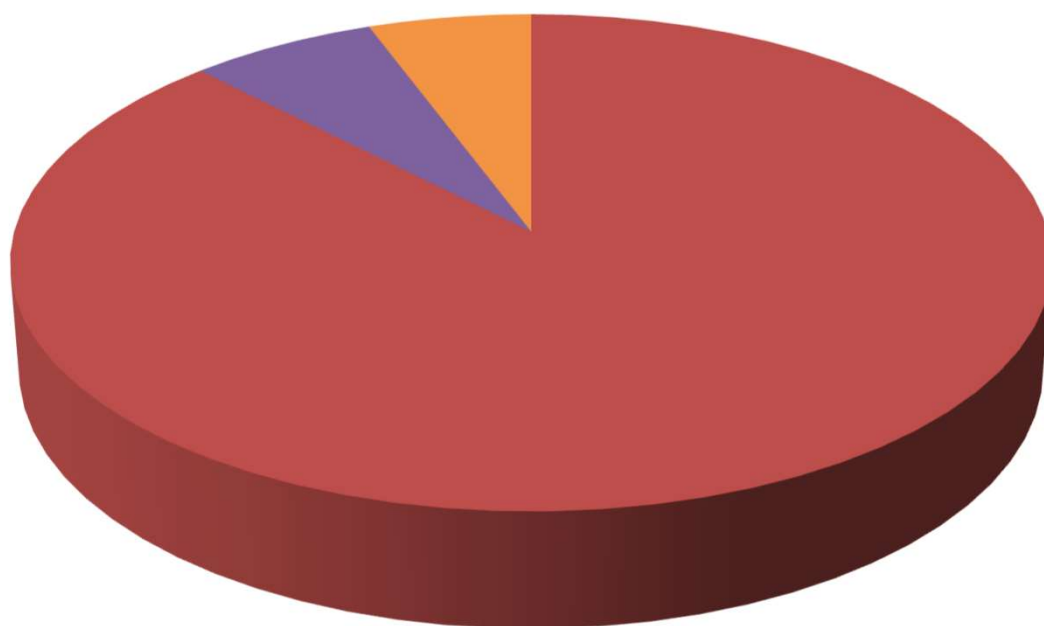

- TOTAL DAS RECEITAS CORRENTES
- TOTAL DAS RECEITAS DE CAPITAL
- TOTAL DAS RECEITAS INTRA-ORÇAMENTÁRIAS



Município de Chã Grande
Estado de Pernambuco

Relação das Fontes de Recursos no Orçamento 2021

| Código | Id-Use | Descrição | Valor | Percentual |
|--------------|--------|---|----------------------|----------------|
| 1 | 0.1.00 | 01 – Recursos Próprios | 19.887.200,00 | 26,73% |
| 2 | 0.1.01 | 02 – Impostos e Transferências MDE | 3.071.400,00 | 4,13% |
| 3 | 0.1.02 | 03 – Receita de Imp e de Transferência de Imp - Saúde | 5.153.400,00 | 6,93% |
| 4 | 0.1.18 | 04 – FUNDEB 70% | 12.194.000,00 | 16,39% |
| 5 | 0.1.19 | 05 – FUNDEB 30% | 5.226.000,00 | 7,02% |
| 8 | 0.1.35 | 08 – Recursos Transferidos pelo FNAS | 1.368.000,00 | 1,84% |
| 9 | 0.1.36 | 09 – Salário Educação | 1.001.000,00 | 1,35% |
| 10 | 0.1.37 | 10 – PDDE - Programa Dinheiro Direto na Escola | 10.000,00 | 0,01% |
| 11 | 0.1.37 | 11 – PNAE - Programa Nacional de Alimentação Escolar | 500.000,00 | 0,67% |
| 12 | 0.1.37 | 12 – PNAT - Programa Nacional de Transporte | 300.000,00 | 0,40% |
| 13 | 0.1.37 | 13 – Outras Transferências do FNDE | 150.000,00 | 0,20% |
| 14 | 0.1.32 | 14 – Convênio Educação | 400.000,00 | 0,54% |
| 15 | 0.1.33 | 15 – Convênios Saúde | 200.000,00 | 0,27% |
| 17 | 0.1.34 | 17 – Convênios FMAS | 250.000,00 | 0,34% |
| 18 | 0.1.31 | 18 - Outros Convênios | 657.000,00 | 0,88% |
| 23 | 0.1.19 | 23 – Complemento da União ao FUNDEB 70% | 1.434.300,00 | 1,93% |
| 27 | 0.1.18 | 27 – Complemento da União ao FUNDEB 30% | 614.700,00 | 0,83% |
| 28 | 0.1.37 | 28 - Caminho da Escola | 300.000,00 | 0,40% |
| 30 | 0.1.83 | 30 - Outras Operações de Crédito | 3.000.000,00 | 4,03% |
| 30 | 0.1.00 | 30 – FEM - Fundo de Desenvolvimento Municipal | 100.000,00 | 0,13% |
| 31 | 0.1.89 | 31 - Alienações | 50.000,00 | 0,07% |
| 34 | 0.1.38 | 34 - Gov. Federal COVID 19(SUS) | 120.450,00 | 0,16% |
| 35 | 0.1.67 | 35 - Gov Estadual COVID 19 Saúde | 40.000,00 | 0,05% |
| 36 | 0.1.78 | 36 - Emendas Parlamentares - COVID 19 | 29.700,00 | 0,04% |
| 37 | 0.1.00 | 37 - Doações COVID19 | 50.000,00 | 0,07% |
| 38 | 0.1.65 | 38 – FEAS - Fundo Estadual de Assistência Social | 42.000,00 | 0,06% |
| 41 | 0.1.38 | 41 – Bloco de Custeio das Ações e Serviços Públicos de Saúde - União | 9.090.850,00 | 12,22% |
| 42 | 0.1.38 | 42 – Bloco de Investimento das Ações e Serviços Públicos de Saúde - União | 300.000,00 | 0,40% |
| 43 | 0.1.67 | 43 – Bloco de Custeio das Ações e Serviços Públicos de Saúde - Estado | 10.000,00 | 0,01% |
| 91 | 0.1.03 | 91 – Contribuição Previdenciária - Fundo Previdenciário | 8.650.000,00 | 11,63% |
| 92 | 0.1.75 | 1301 - Recursos Próprios/ Pessoal e Encargos | 88.000,00 | 0,12% |
| 93 | 0.1.75 | 1302 - Recursos Próprios/ Investimento | 38.000,00 | 0,05% |
| 94 | 0.1.04 | 1301 - Recursos Próprios/ Outras Despesas Correntes | 74.000,00 | 0,10% |
| TOTAL | | | 74.400.000,00 | 100,00% |

Composição das Fontes de Recursos no Orçamento

- 01 – Recursos Próprios
- 02 – Impostos e Transferências MDE
- 03 – Receita de Imp e de Transferência de Imp - Saúde
- 04 – FUNDEB 70%
- 05 – FUNDEB 30%
- 08 – Recursos Transferidos pelo FNAS
- 09 – Salário Educação
- 10 – PDDE - Programa Dinheiro Direto na Escola
- 11 – PNAE - Programa Nacional de Alimentação Escolar
- 12 – PNAT - Programa Nacional de Transporte
- 13 – Outras Transferências do FNDE
- 14 – Convênio Educação
- 15 – Convênios Saúde
- 17 – Convênios FMAS
- 18 - Outros Convênios
- 23 – Complemento da União ao FUNDEB 70%
- 27 – Complemento da União ao FUNDEB 30%
- 28 - Caminho da Escola
- 30 - Outras Operações de Crédito
- 30 – FEM - Fundo de Desenvolvimento Municipal
- 31 - Alienações
- 34 - Gov. Federal COVID 19(SUS)
- 35 - Gov Estadual COVID 19 Saúde
- 36 - Emendas Parlamentares - COVID 19
- 37 - Doações COVID19
- 38 – FEAS - Fundo Estadual de Assistência Social
- 41 – Bloco de Custeio das Ações e Serviços Públicos de Saúde - União
- 42 – Bloco de Investimento das Ações e Serviços Públicos de Saúde - União
- 43 – Bloco de Custeio das Ações e Serviços Públicos de Saúde - Estado
- 91 – Contribuição Previdenciária - Fundo Previdenciário
- 1301 - Recursos Próprios/ Pessoal e Encargos
- 1302 - Recursos Próprios/ Investimento

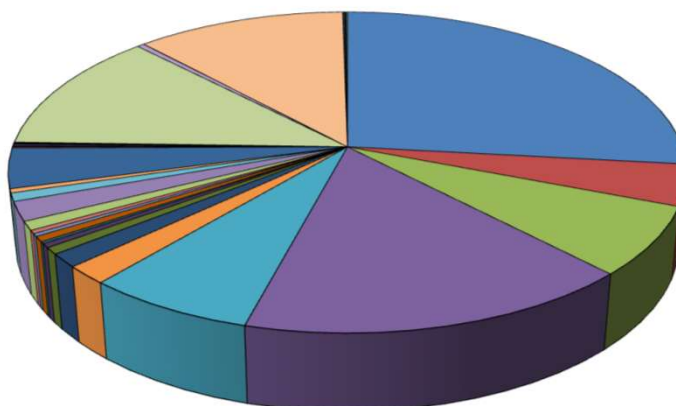



Município de Chã Grande

Estado de Pernambuco

TABELA EXPLICATIVA DA EVOLUÇÃO DA DESPESA

| CÓDIGO | DISCRIMINAÇÃO DA DESPESA | REALIZADA EM 2019 | ORÇADA EM 2020 | ORÇADA EM 2021 |
|--------------------|--|----------------------|----------------------|----------------------|
| 3.0.00.00 | DESPESAS CORRENTES | 53.934.139,88 | 60.030.500,00 | 61.035.800,00 |
| 3.1.00.00 | Pessoal e Encargos Sociais | 33.272.190,04 | 37.206.500,00 | 38.435.132,00 |
| 3.2.00.00 | Juros e Encargos da Dívida | - | - | 39.000,00 |
| 3.3.00.00 | Outras Despesas Correntes | 20.661.949,84 | 22.824.000,00 | 22.561.668,00 |
| 4.0.00.00 | DESPESAS DE CAPITAL | 5.522.652,01 | 10.483.500,00 | 8.419.200,00 |
| 4.4.00.00 | Investimentos | 5.043.354,70 | 10.278.300,00 | 8.014.000,00 |
| 4.5.00.00 | Inversões Financeiras | - | - | - |
| 4.6.00.00 | Amortização da Dívida | 479.297,31 | 205.200,00 | 405.200,00 |
| 9.9.99.99 | RESERVA DE CONTINGÊNCIA | - | 700.000,00 | 700.000,00 |
| | DESPESAS CORRENTES INTRAORÇAMENTÁRIAS | 2.282.080,91 | 3.167.000,00 | 3.240.000,00 |
| | DESPESAS DE CAPITAL INTRAORÇAMENTÁRIAS | 1.138.756,88 | 805.000,00 | 1.005.000,00 |
| TOTAL GERAL | | 62.877.629,68 | 75.186.000,00 | 74.400.000,00 |

Município de Chã Grande

Estado de Pernambuco

Distribuição do Orçamento por Órgãos e Fundos Especiais

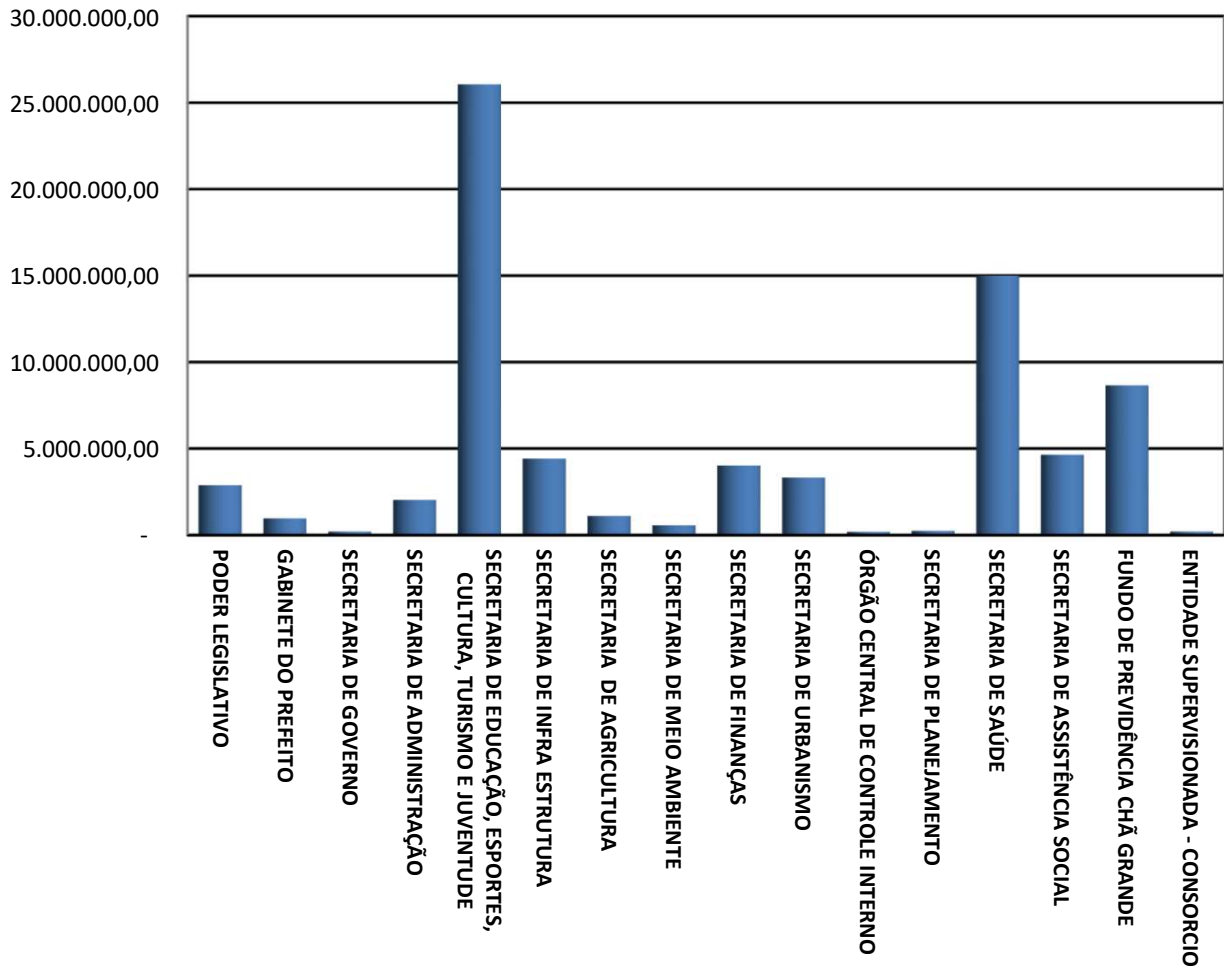



Município de Chã Grande
Estado de Pernambuco

Exercício de 2021

DESPESAS POR GRUPO DE NATUREZA

| Categoria | Despesa | Valor | % |
|-----------------|----------------------------|----------------------|----------------|
| 3.1.00.00.00.00 | PESSOAL E ENCARGOS SOCIAIS | 41.665.132,00 | 56,00% |
| 3.2.00.00.00.00 | JUROS E ENCARGOS DA DÍVIDA | 39.000,00 | 0,05% |
| 3.3.00.00.00.00 | OUTRAS DESPESAS CORRENTES | 22.571.668,00 | 30,34% |
| 4.4.00.00.00.00 | INVESTIMENTOS | 8.014.000,00 | 10,77% |
| 4.5.00.00.00.00 | INVERSÕES FINANCEIRAS | - | 0,00% |
| 4.6.00.00.00.00 | AMORTIZAÇÃO DA DÍVIDA | 1.410.200,00 | 1,90% |
| 9.9.00.00.00.00 | RESERVA DE CONTINGÊNCIA | 700.000,00 | 0,94% |
| TOTAL | | 74.400.000,00 | 100,00% |

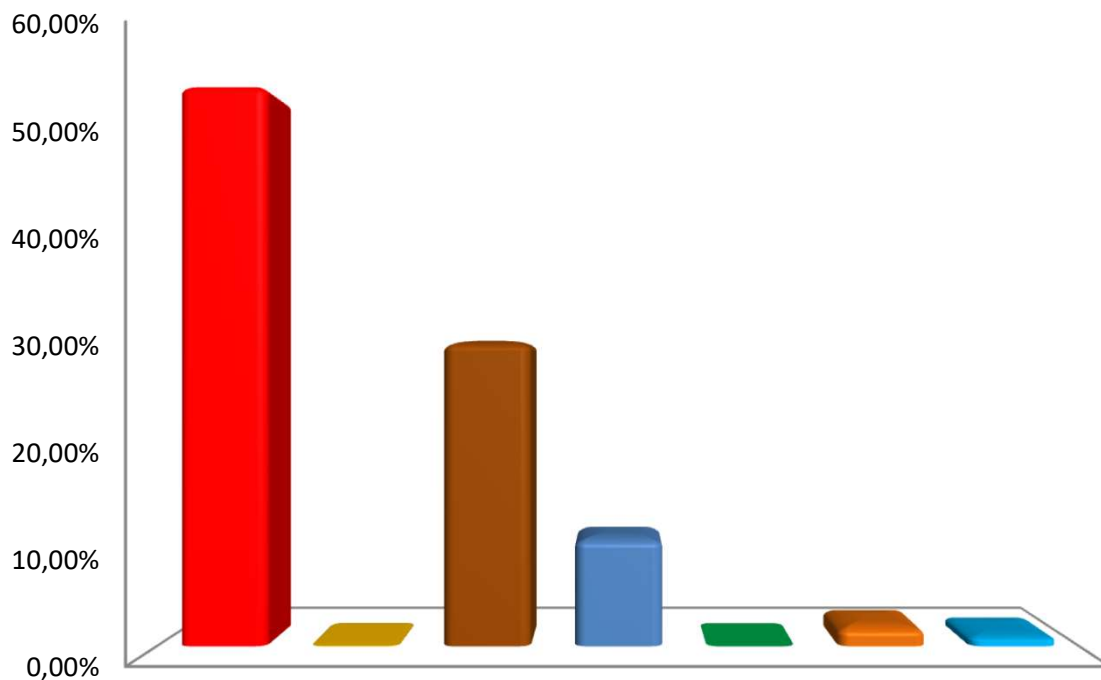

- PESSOAL E ENCARGOS SOCIAIS ■ JUROS E ENCARGOS DA DÍVIDA
- OUTRAS DESPESAS CORRENTES ■ INVESTIMENTOS
- INVERSÕES FINANCEIRAS ■ AMORTIZAÇÃO DA DÍVIDA
- RESERVA DE CONTINGÊNCIA



Município de Chã Grande
Estado de Pernambuco

Distribuição das Despesas por Função

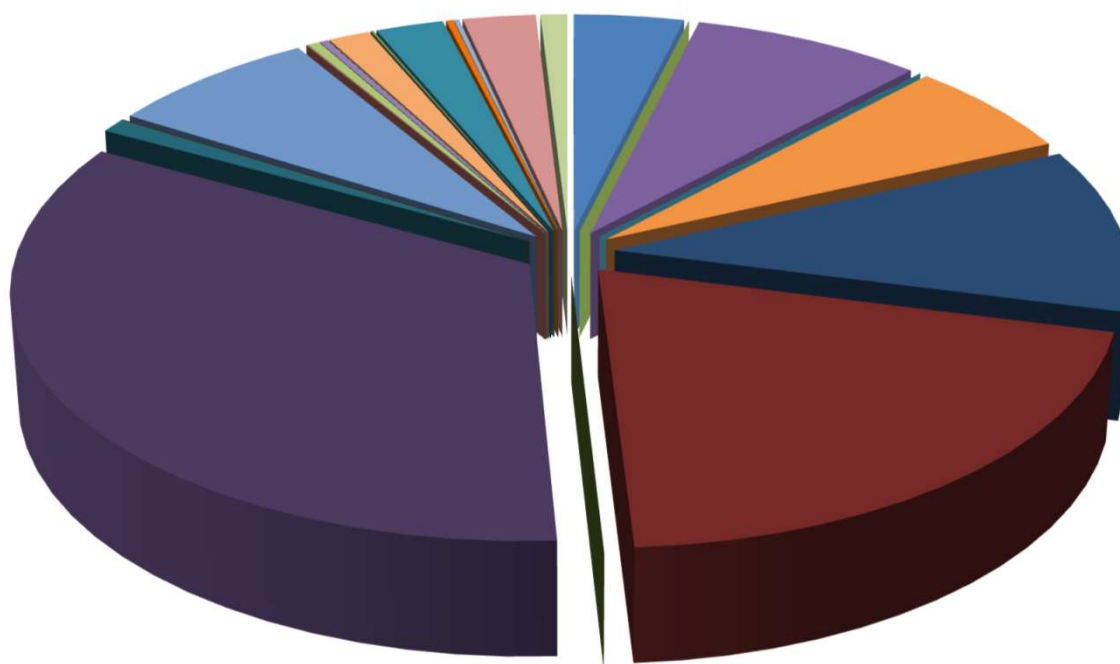

- | | | |
|--------------------------|---------------------------|----------------------------|
| 01 - LEGISLATIVA | 02 - JUDICIÁRIA | 03 - ESSENCIAL À JUSTIÇA |
| 04 - ADMINISTRAÇÃO | 06 - SEGURANÇA PÚBLICA | 08 - ASSISTÊNCIA SOCIAL |
| 09 - PREVIDÊNCIA SOCIAL | 10 - SAÚDE | 11 - TRABALHO |
| 12 - EDUCAÇÃO | 13 - CULTURA | 14 - DIREITOS DA CIDADANIA |
| 15 - URBANISMO | 16 - HABITAÇÃO | 17 - SANEAMENTO |
| 18 - GESTÃO AMBIENTAL | 19 - CIÊNCIA E TECNOLOGIA | 20 - AGRICULTURA |
| 21 - ORGANIZAÇÃO AGRÁRIA | 22 - INDÚSTRIA | 23 - COMÉRCIO E SERVIÇOS |
| 24 - COMUNICAÇÕES | 25 - ENERGIA | 26 - TRANSPORTE |
| 27 - DESPORTO E LAZER | 28 - ENCARGOS ESPECIAIS | RESERVA DE CONTINGÊNCIA |

Prefeitura Municipal de Chã Grande

AV SÃO JOSÉ, 101 - CENTRO - 55.636-000 - Chã Grande/ PE
CNPJ: 11.049.806/0001-90

Emissão: 29/09/2020 13:04

Chave de Autenticação

Página

Usuário: Daniel Barbosa

1853-5490-801

1 / 1

Relatório da Despesa por Função Consolidado

Valores em R\$ - LDO

| Função | 2021 |
|----------------------------|----------------------|
| 1 Legislativa | 2.871.000,00 |
| 4 Administração | 6.027.800,00 |
| 6 Segurança Pública | 7.000,00 |
| 8 Assistência Social | 4.640.000,00 |
| 9 Previdência Social | 8.010.000,00 |
| 10 Saúde | 14.977.400,00 |
| 12 Educação | 25.201.400,00 |
| 13 Cultura | 687.000,00 |
| 15 Urbanismo | 5.549.000,00 |
| 16 Habitação | 30.000,00 |
| 17 Saneamento | 314.000,00 |
| 18 Gestão Ambiental | 205.000,00 |
| 19 Ciência e Tecnologia | 8.000,00 |
| 20 Agricultura | 1.091.000,00 |
| 21 Organização Agrária | 5.000,00 |
| 22 Indústria | 5.000,00 |
| 23 Comércio e Serviços | 67.000,00 |
| 25 Energia | 1.772.200,00 |
| 26 Transporte | 191.000,00 |
| 27 Desporto e Lazer | 136.000,00 |
| 28 Encargos Especiais | 1.905.200,00 |
| 99 Reserva de Contingência | 700.000,00 |
| Total Geral | 74.400.000,00 |

Prefeitura Municipal de Chã Grande

AV SÃO JOSÉ, 101 - CENTRO - 55.636-000 - Chã Grande/ PE
CNPJ: 11.049.806/0001-90

Emissão: 29/09/2020 13:05

Chave de Autenticação

Página

Usuário: Daniel Barbosa

1790-0941-024

1 / 2

Relatório da Despesa por Subfunção Consolidado

Valores em R\$ - LDO

| Subfunção | 2021 |
|--|---------------|
| 31 Ação Legislativa | 2.880.000,00 |
| 121 Planejamento e Orçamento | 472.000,00 |
| 122 Administração Geral | 11.068.950,00 |
| 123 Administração Financeira | 520.000,00 |
| 124 Controle Interno | 175.000,00 |
| 126 Tecnologia da Informação | 38.000,00 |
| 128 Formação de Recursos Humanos | 28.000,00 |
| 131 Comunicação Social | 19.000,00 |
| 182 Defesa Civil | 7.000,00 |
| 241 Assistência ao Idoso | 405.000,00 |
| 242 Assistência ao Portador de Deficiência | 55.000,00 |
| 243 Assistência à Criança e ao Adolescente | 702.000,00 |
| 244 Assistência Comunitária | 2.549.000,00 |
| 272 Previdência do Regime Estatutário | 8.010.000,00 |
| 301 Atenção Básica | 4.388.000,00 |
| 302 Assistência Hospitalar e Ambulatorial | 7.196.400,00 |
| 303 Suporte Profilático e Terapêutico | 344.000,00 |
| 304 Vigilância Sanitária | 127.000,00 |
| 305 Vigilância Epidemiológica | 728.850,00 |
| 306 Alimentação e Nutrição | 555.000,00 |
| 333 Empregabilidade | 17.000,00 |
| 361 Ensino Fundamental | 21.660.100,00 |
| 362 Ensino Médio | 5.000,00 |
| 363 Ensino Profissional | 8.000,00 |
| 364 Ensino Superior | 192.000,00 |
| 365 Educação Infantil | 2.133.300,00 |
| 366 Educação de Jovens e Adultos | 588.000,00 |
| 367 Educação Especial | 65.000,00 |
| 391 Patrimônio Histórico, Artístico e Arqueológico | 16.000,00 |
| 392 Difusão Cultural | 671.000,00 |
| 451 Infra-Estrutura Urbana | 2.048.000,00 |
| 452 Serviços Urbanos | 1.185.000,00 |
| 482 Habitação Urbana | 30.000,00 |
| 511 Saneamento Básico Rural | 70.000,00 |
| 512 Saneamento Básico Urbano | 228.000,00 |
| 541 Preservação e Conservação Ambiental | 144.000,00 |
| 543 Recuperação de Áreas Degradadas | 26.000,00 |
| 544 Recursos Hídricos | 51.000,00 |
| 605 Abastecimento | 67.000,00 |
| 606 Extensão Rural | 5.000,00 |
| 607 Irrigação | 13.000,00 |
| 608 Promoção da Produção Agropecuária | 121.000,00 |
| 609 Defesa Agropecuária | 3.000,00 |
| 631 Reforma Agrária | 5.000,00 |
| 661 Promoção Industrial | 5.000,00 |
| 691 Promoção Comercial | 9.000,00 |
| 695 Turismo | 31.000,00 |
| 752 Energia Elétrica | 1.772.200,00 |
| 782 Transporte Rodoviário | 191.000,00 |

Prefeitura Municipal de Chã Grande

AV SÃO JOSÉ, 101 - CENTRO - 55.636-000 - Chã Grande/ PE
CNPJ: 11.049.806/0001-90

Emissão: 29/09/2020 13:05

Chave de Autenticação

Página

Usuário: Daniel Barbosa

1790-0941-024

2 / 2

Relatório da Despesa por Subfunção Consolidado

Valores em R\$ - LDO

| Subfunção | 2021 |
|-------------------------------|----------------------|
| 812 Desporto Comunitário | 136.000,00 |
| 813 Lazer | 40.000,00 |
| 843 Serviço da Dívida Interna | 1.559.000,00 |
| 846 Outros Encargos Especiais | 337.200,00 |
| 999 Reserva de Contingência | 700.000,00 |
| Total Geral | 74.400.000,00 |



Município de Chã Grande
DEMONSTRATIVO DAS RECEITAS E DESPESAS COM MANUTENÇÃO
E DESENVOLVIMENTO DO ENSINO
 (ART. 212 - CONSTITUIÇÃO FEDERAL - 1988)

| FONTES DE FINANCIAMENTO DA EDUCAÇÃO BÁSICA | | |
|--|----------------------|---------------|
| RECEITA PREVISTA RESULTANTE DE IMPOSTOS E TRANSFERÊNCIAS | | |
| Discriminação | Valor em R\$ | % |
| IMPOSTOS MUNICIPAIS | 2.443.000,00 | 8,15 |
| DÍVIDA ATIVA | 71.000,00 | 0,24 |
| MULTA E JUROS DE MORA DOS TRIBUTOS E DÍVIDA ATIVA TRIBUTÁRIA | 36.000,00 | 0,12 |
| SUBTOTAL | 2.550.000,00 | 8,51 |
| TRANSFERÊNCIAS DA UNIÃO | | |
| | 21.640.000,00 | 72,23 |
| FPM | 21.610.000,00 | 72,13 |
| ITR | 20.000,00 | 0,07 |
| LC 87/96 | 10.000,00 | 0,03 |
| TRANSFERÊNCIAS DO ESTADO | | |
| | 5.770.000,00 | 19,26 |
| IPVA | 920.000,00 | 3,07 |
| ICMS | 4.820.000,00 | 16,09 |
| IPI | 30.000,00 | 0,10 |
| SUBTOTAL DAS TRANSFERÊNCIAS | 27.410.000,00 | 91,49 |
| TOTAL DAS RECEITAS | 29.960.000,00 | 100,00 |

| | |
|--|----------------|
| TRANSFERÊNCIAS DE RECURSOS DO FUNDEB | 17.400.000,00 |
| TRANSFERÊNCIAS DE RECURSOS DA COMPLEMENTAÇÃO AO FUNDEB | 2.049.000,00 |
| RENDIMENTOS DE APLICAÇÃO FINANCEIRA DO FUNDEB | 20.000,00 |
| (-) DEDUÇÃO P/ FORM. DO FUNDEB | (5.160.000,00) |
| TRANSF. LÍQUIDA DO FUNDEB | 14.309.000,00 |
| OUTRAS REC. VINC. EDUCAÇÃO, EXCETO PNAE | 2.160.000,00 |

Nota: Segue abaixo a relação das subfunções não consideradas para fins de limite Constitucional:

12.306 ALIMENTAÇÃO E NUTRIÇÃO 12.362 ENSINO MÉDIO 12.363 ENSINO PROFISSIONAL 12.364 ENSINO SUPERIOR 12.367 EDUCAÇÃO ESPECIAL00

| APLICAÇÃO NA MANUTENÇÃO E DESENVOLVIMENTO DA EDUCAÇÃO BÁSICA | | |
|---|----------------------|---------------|
| DESPESA ORÇADA COM MANUTENÇÃO E DESENVOLVIMENTO DO ENSINO POR SUBFUNÇÃO | | |
| Discriminação | Valor em R\$ | % |
| 12.306 ALIMENTAÇÃO E NUTRIÇÃO | 550.000,00 | 2,18 |
| 12.361 ENSINO FUNDAMENTAL | 21.660.100,00 | 85,95 |
| 12.362 ENSINO MÉDIO | 5.000,00 | 0,02 |
| 12.363 ENSINO PROFISSIONAL | 8.000,00 | 0,03 |
| 12.364 ENSINO SUPERIOR | 192.000,00 | 0,76 |
| 12.365 EDUCAÇÃO INFANTIL | 2.133.300,00 | 8,47 |
| 12.366 EDUCAÇÃO DE JOVENS E ADULTOS | 588.000,00 | 2,33 |
| 12.367 EDUCAÇÃO ESPECIAL | 65.000,00 | 0,26 |
| DESPESA TOTAL COM EDUCAÇÃO | 25.201.400,00 | 100,00 |
| SUBTOTAL | 25.201.400,00 | 84,12% |
| (-) TRANSFÊRENCIA LÍQUIDA DO FUNDEB | 14.309.000,00 | |
| (-) RECEITAS VINCULADAS A EDUCAÇÃO, EXCETO PNAE. | 2.160.000,00 | |
| (-) DESPESAS NÃO CONSIDERADAS NO LIMITE CONSTITUCIONAL | 820.000,00 | |
| DESPESAS COM AÇÕES TÍPICAS DE MDE | 7.912.400,00 | 26,41% |



Município de Chã Grande

Estado de Pernambuco

DEMONSTRATIVO DO FUNDEB (Emenda constitucional 108/2020)

Distribuição da Despesa do FUNDEB

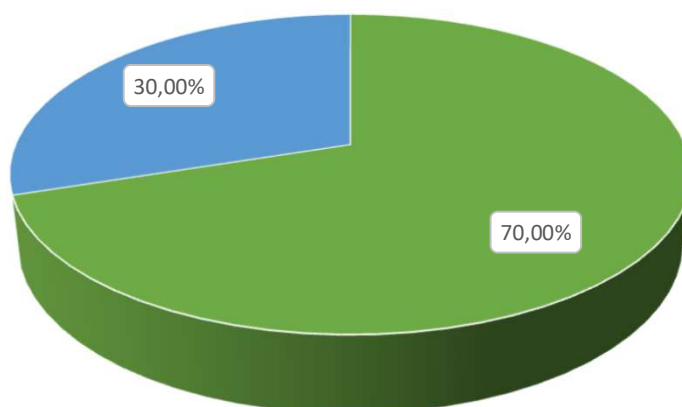

■ FUNDEB MAGISTÉRIO% ■ FUNDEB OUTRAS DESPESAS

Distribuição da Despesa do FUNDEB Complementação

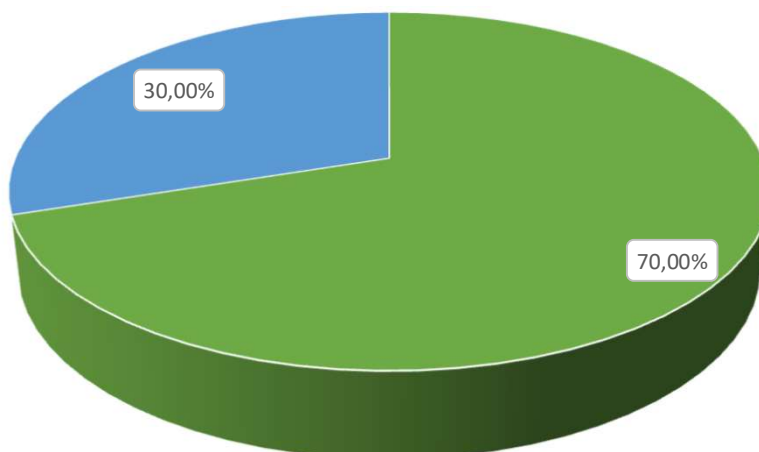

■ FUNDEB COMPLEMENTAÇÃO (Educação Infantil) ■ FUNDEB COMPLEMENTAÇÃO (Despesas de Capital)



Município de Chã Grande

DEMONSTRATIVO DA RECEITA DE IMPOSTOS E DAS DESPESAS PRÓPRIAS COM SAÚDE
(Art. 7º da Lei Complementar 141 de 13 de janeiro de 2012)

| FONTES DE FINANCIAMENTO DA SAÚDE | | | APLICAÇÃO EM AÇÕES E SERVIÇOS DE SAÚDE | | |
|--|----------------------|---------------|---|----------------------|---------------|
| RECEITA PREVISTA RESULTANTE DE IMPOSTOS E TRANSFERÊNCIAS | | | DESPESA DESTINADA ÀS AÇÕES E SERVIÇOS PÚBLICOS DE SAÚDE | | |
| Discriminação | Valor em R\$ | % | Discriminação | Valor em R\$ | % |
| IMPOSTOS MUNICIPAIS | 2.443.000,00 | 8,62 | 10.122 ADMINISTRAÇÃO GERAL | 2.148.150,00 | 14,34 |
| DÍVIDA ATIVA | 71.000,00 | 0,25 | 10.126 TECNOLOGIA DA INFORMAÇÃO | 20.000,00 | 0,13 |
| MULTA E JUROS DE MORA DOS TRIBUTOS E DÍVIDA ATIVA TRIBUTÁRIA | 36.000,00 | 0,00 | 10.128 FORMAÇÃO DE RECURSOS HUMANOS | 20.000,00 | 0,13 |
| SUBTOTAL | 2.550.000,00 | 8,99 | 10.301 ATENÇÃO BÁSICA | 4.388.000,00 | 29,30 |
| TRANSFERÊNCIAS DA UNIÃO | 20.030.000,00 | 70,65 | 10.302 ASSISTÊNCIA HOSPITALAR E AMBULATORIAL | 7.196.400,00 | 48,05 |
| FPM | 20.000.000,00 | 70,55 | 10.303 SUPORTE PROFILÁTICO E TERAPÊUTICO | 344.000,00 | 2,30 |
| ITR | 20.000,00 | 0,00 | 10.304 VIGILÂNCIA SANITÁRIA | 127.000,00 | 0,85 |
| LC 87/96 | 10.000,00 | 0,10 | 10.305 VIGILÂNCIA EPIDEMIOLÓGICA | 728.850,00 | 4,87 |
| TRANSFERÊNCIAS DO ESTADO | 5.770.000,00 | 20,35 | 10.306 ALIMENTAÇÃO E NUTRIÇÃO | 5.000,00 | 0,03 |
| IPVA | 920.000,00 | 3,25 | DESPESA TOTAL COM SAÚDE | 14.977.400,00 | 100,00 |
| ICMS | 4.820.000,00 | 0,00 | (-) TRANSF. DE RECURSOS DO SUS | 9.786.000,00 | |
| IPI | 30.000,00 | 0,31 | (-) COMPENSAÇÃO DE CANCEL. RAP NO EXERCÍCIO ANTERIOR | - | |
| SUBTOTAL DAS TRANSFERÊNCIAS | 25.800.000,00 | 91,01 | DESPESAS COM AÇÕES E SERVIÇOS DE SAÚDE | 5.191.400,00 | 18,31% |
| TOTAL DAS RECEITAS | 28.350.000,00 | 100,00 | | | |
| TRANSF. DE RECURSOS DO SUS | 9.786.000,00 | | | | |



**DEMONSTRATIVO DOS RECURSOS DESTINADOS À
CRIANÇA E AO ADOLESCENTE**

| RECEITA ORÇAMENTÁRIA PREVISTA NESTE ORÇAMENTO | | |
|--|----------------------|----------------|
| Discriminação | Valor em R\$ | % |
| RECEITAS CORRENTES | 65.255.000,00 | 93,02% |
| RECEITAS DE CAPITAL | 4.900.000,00 | 6,98% |
| TOTAL DAS RECEITAS | 70.155.000,00 | 100,00% |

| DESPESA DESTINADA PARA ASSISTÊNCIA À CRIANÇA E AO ADOLESCENTE | | |
|--|---------------------|--------------|
| Discriminação | Valor em R\$ | % |
| 08.243 ASSIST. À CRIANÇA E AO ADOLESCENTE | 702.000,00 | 1,08% |
| TOTAL APLICADO | 702.000,00 | 1,08% |



Município de Chã Grande
DEMONSTRATIVO DOS RECURSOS DESTINADOS À
RESERVA DE CONTINGÊNCIA

| RECEITA CORRENTE PREVISTA NESTE ORÇAMENTO | | |
|--|----------------------|----------------|
| Discriminação | Valor em R\$ | % |
| RECEITAS CORRENTES | 65.255.000,00 | 100,00% |
| TOTAL DAS RECEITAS | 65.255.000,00 | 100,00% |

| DESPESA DESTINADA A RESERVA DE CONTINGÊNCIA | | |
|--|---------------------|--------------|
| Discriminação | Valor em R\$ | % |
| RESERVA DE CONTINGÊNCIA | 700.000,00 | 1,07% |
| TOTAL APLICADO | 700.000,00 | 1,07% |

MUNICÍPIO DE CHÃ GRANDE

AV SÃO JOSÉ, 101 - CENTRO - 55.636-000 - Chã Grande/ PE
CNPJ: 11.049.806/0001-90

Usuário: Daniel Barbosa

Chave de Autenticação
1703-9822-898

Página
1 / 8

Anexo 2 da Lei Nº 4.320/64 - Receitas Segundo as Categorias Econômicas

| RECEITAS | | Valores em R\$ - Período: Orçamento/2021 | | |
|----------------------|---|--|--------------|---------------------|
| Código | Especificação | Desdobramento | Fonte | Categoria Econômica |
| 1 | Receitas Correntes | | | 65.255.000,00 |
| 1.1 | Impostos, Taxas e Contribuições de Melhoria | | 2.697.000,00 | |
| 1.1.1 | Impostos | 2.550.000,00 | | |
| 1.1.1.3 | Impostos sobre a Renda e Proventos de Qualquer Natureza | 885.000,00 | | |
| 1.1.1.3.03 | Imposto sobre a Renda - Retido na Fonte | 885.000,00 | | |
| 1.1.1.3.03.1 | Imposto sobre a Renda - Retido na Fonte - Trabalho | 650.000,00 | | |
| 1.1.1.3.03.1.1 | Imposto sobre a Renda - Retido na Fonte - Trabalho - Principal | 650.000,00 | | |
| 1.1.1.3.03.4 | Imposto sobre a Renda - Retido na Fonte - Outros Rendimentos | 235.000,00 | | |
| 1.1.1.3.03.4.1 | Imposto sobre a Renda - Retido na Fonte - Outros Rendimentos - Principal | 235.000,00 | | |
| 1.1.1.8 | Impostos Específicos de Estados/DF Municípios | 1.665.000,00 | | |
| 1.1.1.8.01 | Impostos sobre o Patrimônio para Estados/DF/Municípios | 1.060.000,00 | | |
| 1.1.1.8.01.1 | Imposto sobre a Propriedade Predial e Territorial Urbana | 950.000,00 | | |
| 1.1.1.8.01.1.1 | Imposto sobre a Propriedade Predial e Territorial Urbana - Principal | 880.000,00 | | |
| 1.1.1.8.01.1.2 | Imposto sobre a Propriedade Predial e Territorial Urbana - Multas e Juros | 5.000,00 | | |
| 1.1.1.8.01.1.3 | Imposto sobre a Propriedade Predial e Territorial Urbana - Dívida Ativa | 50.000,00 | | |
| 1.1.1.8.01.1.4 | Imposto sobre a Propriedade Predial e Territorial Urbana - Dívida Ativa - Multas e Juros | 15.000,00 | | |
| 1.1.1.8.01.4 | Imposto sobre Transmissão "Inter Vivos" de Bens Imóveis e de Direitos Reais sobre Imóveis | 110.000,00 | | |
| 1.1.1.8.01.4.1 | Imposto sobre Transmissão "Inter Vivos" de Bens Imóveis e de Direitos Reais sobre Imóveis - Principal | 90.000,00 | | |
| 1.1.1.8.01.4.2 | Imposto sobre Transmissão "Inter Vivos" de Bens Imóveis e de Direitos Reais sobre Imóveis - Multas e Juros | 10.000,00 | | |
| 1.1.1.8.01.4.3 | Imposto sobre Transmissão "Inter Vivos" de Bens Imóveis e de Direitos Reais sobre Imóveis - Dívida Ativa | 5.000,00 | | |
| 1.1.1.8.01.4.4 | Imposto sobre Transmissão "Inter Vivos" de Bens Imóveis e de Direitos Reais sobre Imóveis - Dívida Ativa - Multas e Juros | 5.000,00 | | |
| 1.1.1.8.02 | Impostos sobre a Produção, circulação de Mercadorias e Serviços | 605.000,00 | | |
| 1.1.1.8.02.3 | Imposto sobre Serviços de Qualquer Natureza | 605.000,00 | | |
| 1.1.1.8.02.3.1 | Imposto sobre Serviços de Qualquer Natureza - Principal | 590.000,00 | | |
| 1.1.1.8.02.3.1.01 | Imposto sobre Serviços de Qualquer Natureza - ISQN | 315.000,00 | | |
| 1.1.1.8.02.3.1.02 | Simplex Nacional | 275.000,00 | | |
| 1.1.1.8.02.3.2 | Imposto sobre Serviços de Qualquer Natureza - Multas e Juros | 5.000,00 | | |
| 1.1.1.8.02.3.3 | Imposto sobre Serviços de Qualquer Natureza - Dívida Ativa | 5.000,00 | | |
| 1.1.1.8.02.3.4 | Imposto sobre Serviços de Qualquer Natureza - Dívida Ativa - Multas e Juros | 5.000,00 | | |
| 1.1.2 | Taxas | 139.000,00 | | |
| 1.1.2.2 | Taxas pela Prestação de Serviços | 55.000,00 | | |
| 1.1.2.2.01 | Taxas pela Prestação de Serviços | 55.000,00 | | |
| 1.1.2.2.01.1 | Taxas pela Prestação de Serviços | 55.000,00 | | |
| 1.1.2.2.01.1.1 | Taxas pela Prestação de Serviços - Principal | 55.000,00 | | |
| 1.1.2.2.01.1.1.03 | Taxa de Cemitério - Principal | 5.000,00 | | |
| 1.1.2.2.01.1.1.99 | Taxas Pela Prestação de Serviços - Principal | 50.000,00 | | |
| 1.1.2.2.01.1.1.99.02 | Taxas Pela Prestação de Serviços - Prefeitura | 50.000,00 | | |
| 1.1.2.8 | Taxas - Específicas de Estados, DF e Municípios | 84.000,00 | | |
| 1.1.2.8.01 | Taxas de Inspeção, Controle e Fiscalização | 84.000,00 | | |
| 1.1.2.8.01.1 | Taxa de Fiscalização de Vigilância Sanitária | 5.000,00 | | |
| 1.1.2.8.01.1.1 | Taxa de Fiscalização de Vigilância Sanitária - Principal | 5.000,00 | | |
| 1.1.2.8.01.9 | Taxas de Inspeção, Controle e Fiscalização - Outras | 79.000,00 | | |
| 1.1.2.8.01.9.1 | Taxas de Inspeção, Controle e Fiscalização - Outras - Principal | 79.000,00 | | |
| 1.1.2.8.01.9.1.01 | Taxa de Serviços Administrativos | 10.000,00 | | |

MUNICÍPIO DE CHÃ GRANDE

AV SÃO JOSÉ, 101 - CENTRO - 55.636-000 - Chã Grande/ PE
CNPJ: 11.049.806/0001-90

Usuário: Daniel Barbosa

Chave de Autenticação

1703-9822-898

Página

2 / 8

Anexo 2 da Lei Nº 4.320/64 - Receitas Segundo as Categorias Econômicas

| RECEITAS | | Valores em R\$ - Período: Orçamento/2021 |
|----------------------|---|--|
| 1.1.2.8.01.9.1.02 | Taxa de Licença p/ Func.Estab. Com., Ind. e Prest. de Serv. | 33.000,00 |
| 1.1.2.8.01.9.1.06 | Taxa de Licença para Execução de Obras | 24.000,00 |
| 1.1.2.8.01.9.1.09 | Taxa de Utilização de Área de Domínio Público | 5.000,00 |
| 1.1.2.8.01.9.1.10 | Taxa de Aprovação do Projeto de Construção Civil | 2.000,00 |
| 1.1.2.8.01.9.1.14 | Taxa de Mercados, Feiras e Matadouros | 5.000,00 |
| 1.1.3 | Contribuição de Melhoria | 8.000,00 |
| 1.1.3.0.00.1 | Contribuição de Melhoria | 8.000,00 |
| 1.1.3.0.00.1.1 | Contribuição de Melhoria - Principal | 6.000,00 |
| 1.1.3.0.00.1.3 | Contribuição de Melhoria - Dívida Ativa | 1.000,00 |
| 1.1.3.0.00.1.4 | Contribuição de Melhoria - Dívida Ativa - Multas e Juros | 1.000,00 |
| 1.2 | Contribuições | 3.814.000,00 |
| 1.2.1 | Contribuições Sociais | 3.055.000,00 |
| 1.2.1.8 | Contribuições Sociais específicas de Estados, DF, Municípios | 3.055.000,00 |
| 1.2.1.8.01 | Contribuição do Servidor Civil para o Plano de Seguridade Social - CPSSS - Específico de EST/DF/MUN | 3.055.000,00 |
| 1.2.1.8.01.1 | CPSSS do Servidor Civil Ativo | 3.035.000,00 |
| 1.2.1.8.01.1.1.01 | Contribuição do Servidor Ativo Civil - Prefeitura Municipal | 2.175.000,00 |
| 1.2.1.8.01.1.1.02 | Contribuição do Servidor Ativo Civil - Fundo Municipal de Saúde | 750.000,00 |
| 1.2.1.8.01.1.1.03 | Contribuição do Servidor Ativo Civil - Assistência Social | 50.000,00 |
| 1.2.1.8.01.1.1.04 | Contribuição do Servidor Ativo Civil - Câmara Municipal | 30.000,00 |
| 1.2.1.8.01.1.1.06 | Contribuição do Servidor Ativo Civil - Ativo/RPPS | 30.000,00 |
| 1.2.1.8.01.2 | CPSSS do Servidor Civil Inativo | 10.000,00 |
| 1.2.1.8.01.2.1 | CPSSS DO SERVIDOR CIVIL INATIVO - PRINCIPAL | 10.000,00 |
| 1.2.1.8.01.3 | CPSSS do Servidor Civil - Pensionistas | 10.000,00 |
| 1.2.1.8.01.3.1 | CPSSS DO SERVIDOR CIVIL PENSIONISTAS - PRINCIPAL | 10.000,00 |
| 1.2.4 | Contribuição para o Custeio do Serviço de Iluminação Pública | 759.000,00 |
| 1.2.4.0.00.1 | Contribuição para o Custeio do Serviço de Iluminação Pública | 759.000,00 |
| 1.2.4.0.00.1.1 | Contribuição para o Custeio do Serviço de Iluminação Pública - Principal | 759.000,00 |
| 1.3 | Receita Patrimonial | 110.000,00 |
| 1.3.2 | Valores Mobiliários | 109.000,00 |
| 1.3.2.1 | Juros e Correções Monetárias | 109.000,00 |
| 1.3.2.1.00.1 | Remuneração de Depósitos Bancários | 59.000,00 |
| 1.3.2.1.00.1.1 | Remuneração de Depósitos Bancários - Principal | 59.000,00 |
| 1.3.2.1.00.1.1.02 | Receita Rem,Dep,Banc,Rec,Vinc. - FUNDEB | 20.000,00 |
| 1.3.2.1.00.1.1.03 | Rec.Rem,Dep,Banc,Rec,Vinc. Fundo Municipal de Saúde | 5.000,00 |
| 1.3.2.1.00.1.1.05 | Rec. Rem. Dep. Banc. Rec. Vinc - MDE | 5.000,00 |
| 1.3.2.1.00.1.1.07 | Rec. Rem. Dep. Banc. Rec. Vinc. FMAS | 1.000,00 |
| 1.3.2.1.00.1.1.09 | Rec. Rem. Dep. Banc. Rec. Vinc. - OUTROS | 16.000,00 |
| 1.3.2.1.00.1.1.09.02 | Rec.rem,dep,banc,rec,vinc-Salário Educação | 1.000,00 |
| 1.3.2.1.00.1.1.09.03 | Rec. Rem. Dep. Banc. Rec. Vinc. - OUTRAS | 15.000,00 |
| 1.3.2.1.00.1.1.99 | Remuneração de Depósitos de Recursos não Vinculados | 12.000,00 |
| 1.3.2.1.00.1.1.99.01 | REMUNERAÇÃO DE OUTROS DEP. RECURSOS NÃO VINCULADOS - FMS | 5.000,00 |
| 1.3.2.1.00.1.1.99.02 | Remuneração de Outros Dep. Rec. não Vinculados - DIVERSOS | 6.000,00 |
| 1.3.2.1.00.1.1.99.03 | Remuneração de Outros Dep. Rec. não Vinculados - FMAS | 1.000,00 |
| 1.3.2.1.00.4 | Remuneração dos Recursos do Regime Próprio de Previdência Social - RPPS | 50.000,00 |
| 1.3.2.1.00.4.1 | Remuneração dos Recursos do Regime Próprio de Previdência Social - RPPS - Principal | 50.000,00 |

MUNICÍPIO DE CHÃ GRANDE

AV SÃO JOSÉ, 101 - CENTRO - 55.636-000 - Chã Grande/ PE
CNPJ: 11.049.806/0001-90

Usuário: Daniel Barbosa

Chave de Autenticação
1703-9822-898

Página
3 / 8

Anexo 2 da Lei Nº 4.320/64 - Receitas Segundo as Categorias Econômicas

| RECEITAS | | Valores em R\$ - Período: Orçamento/2021 |
|----------------------|--|--|
| 1.3.2.1.00.4.1.01 | Remuneração dos Recursos do Regime Próprio de Previdência Social - RPPS | 50.000,00 |
| 1.3.9 | Demais Receitas Patrimoniais | 1.000,00 |
| 1.3.9.0.00.1 | Demais Receitas Patrimoniais | 1.000,00 |
| 1.3.9.0.00.1.1 | Demais Receitas Patrimoniais - Principal | 1.000,00 |
| 1.6 | Receita de Serviços | 117.000,00 |
| 1.6.1 | Serviços Administrativos e Comerciais Gerais | 117.000,00 |
| 1.6.1.0.01 | Serviços Administrativos e Comerciais Gerais | 117.000,00 |
| 1.6.1.0.01.1 | Serviços Administrativos e Comerciais Gerais | 117.000,00 |
| 1.6.1.0.01.1.1 | Serviços Administrativos e Comerciais Gerais - Principal | 117.000,00 |
| 1.6.1.0.01.1.1.13 | Serviços Administrativos | 15.000,00 |
| 1.6.1.0.01.1.1.13.02 | Serviço de Venda de Editais | 5.000,00 |
| 1.6.1.0.01.1.1.13.99 | OUTROS SERVIÇOS ADMINISTRATIVOS | 10.000,00 |
| 1.6.1.0.01.1.1.26 | Serviços de Abate de Animais | 2.000,00 |
| 1.6.1.0.01.1.1.99 | Outros Serviços | 100.000,00 |
| 1.7 | Transferências Correntes | 56.199.000,00 |
| 1.7.1 | Transferências da União e de suas Entidades | 33.750.000,00 |
| 1.7.1.8 | Transferências da União - Específicas de Estados, DF e Municípios | 33.750.000,00 |
| 1.7.1.8.01 | Participação na Receita da União | 17.626.000,00 |
| 1.7.1.8.01.2 | Cota-Parte do Fundo de Participação dos Municípios - Cota Mensal | 16.000.000,00 |
| 1.7.1.8.01.2.1 | Cota-Parte do Fundo de Participação dos Municípios - Cota Mensal - Principal | 16.000.000,00 |
| 1.7.1.8.01.2.1 | Cota-Parte do Fundo de Participação dos Municípios - Cota Mensal - Principal | 20.000.000,00 |
| 1.7.1.8.01.2.1 | Cota-Parte do Fundo de Participação dos Municípios - Cota Mensal - Principal | -4.000.000,00 |
| 1.7.1.8.01.3 | Cota-Parte do Fundo de Participação dos Municípios - 1% Cota entregue no mês de dezembro | 820.000,00 |
| 1.7.1.8.01.3.1 | Cota-Parte do Fundo de Participação dos Municípios - 1% Cota entregue no mês de dezembro - Principal | 820.000,00 |
| 1.7.1.8.01.4 | Cota-Parte do Fundo de Participação dos Municípios - 1% Cota entregue no mês de julho | 790.000,00 |
| 1.7.1.8.01.4.1 | Cota-Parte do Fundo de Participação dos Municípios - 1% Cota entregue no mês de julho - Principal | 790.000,00 |
| 1.7.1.8.01.5 | Cota-Parte do Imposto Sobre a Propriedade Territorial Rural | 16.000,00 |
| 1.7.1.8.01.5.1 | Cota-Parte do Imposto Sobre a Propriedade Territorial Rural - Principal | 16.000,00 |
| 1.7.1.8.01.5.1 | Cota-Parte do Imposto Sobre a Propriedade Territorial Rural - Principal | 20.000,00 |
| 1.7.1.8.01.5.1 | Cota-Parte do Imposto Sobre a Propriedade Territorial Rural - Principal | -4.000,00 |
| 1.7.1.8.02 | Transferência da Compensação Financeira pela Exploração de Recursos Naturais | 485.000,00 |
| 1.7.1.8.02.6 | Cota-Parte do Fundo Especial do Petróleo - FEP | 285.000,00 |
| 1.7.1.8.02.6.1 | Cota-Parte do Fundo Especial do Petróleo - FEP - Principal | 285.000,00 |
| 1.7.1.8.02.9 | Outras Transferências decorrentes de Compensação Financeira pela Exploração de Recursos Naturais | 200.000,00 |
| 1.7.1.8.02.9.1 | Outras Transferências decorrentes de Compensação Financeira pela Exploração de Recursos Naturais - Principal | 200.000,00 |
| 1.7.1.8.03 | Transferência de Recursos do Sistema Único de Saúde - SUS - Bloco Custeio das Ações e Serviços Públicos de Saúde | 9.236.000,00 |
| 1.7.1.8.03.1 | Transferência de Recursos do SUS - Atenção Primária | 5.200.000,00 |
| 1.7.1.8.03.1.1 | Transferência de Recursos do SUS - Atenção Primária | 5.200.000,00 |
| 1.7.1.8.03.1.1.01 | Programa de Informatização da APS | 100.000,00 |
| 1.7.1.8.03.1.1.02 | Incentivo Financeiro da APS - Per Capita de Transição | 100.000,00 |
| 1.7.1.8.03.1.1.03 | Agente Comunitário de Saúde - ACS | 700.000,00 |
| 1.7.1.8.03.1.1.05 | Incentivo para Ações Estratégicas | 500.000,00 |
| 1.7.1.8.03.1.1.06 | Incentivo Financeiro da APS - Desempenho | 500.000,00 |
| 1.7.1.8.03.1.1.07 | Incentivo Financeiro da APS - Capitação Ponderada | 1.800.000,00 |
| 1.7.1.8.03.1.1.08 | Incremento Temporário ao Custeio dos Serviços de Atenção Primária em Saúde | 500.000,00 |

MUNICÍPIO DE CHÃ GRANDE

AV SÃO JOSÉ, 101 - CENTRO - 55.636-000 - Chã Grande/ PE
CNPJ: 11.049.806/0001-90

Usuário: Daniel Barbosa

Chave de Autenticação

1703-9822-898

Página

4 / 8

Anexo 2 da Lei Nº 4.320/64 - Receitas Segundo as Categorias Econômicas

| RECEITAS | | Valores em R\$ - Período: Orçamento/2021 |
|-------------------|---|--|
| 1.7.1.8.03.1.1.99 | Outros Programas Financeiros por Transf. Fundo a Fundo - APS | 1.000.000,00 |
| 1.7.1.8.03.2 | Transferência de Recursos do SUS – Atenção Especializada | 3.501.000,00 |
| 1.7.1.8.03.2.1 | Transferência de Recursos do SUS - Atenção Especializada - Principal | 3.501.000,00 |
| 1.7.1.8.03.2.1.01 | Atenção a Saúde da População para procedimentos na Atenção Especializada | 1.800.000,00 |
| 1.7.1.8.03.2.1.02 | FAEC - Cirurgias Eletivas | 1.000,00 |
| 1.7.1.8.03.2.1.05 | SAMU 192 | 200.000,00 |
| 1.7.1.8.03.2.1.07 | Incremento Temporário ao Custeio dos Serviços de Assistência Hospitalar e Ambulatorial | 1.200.000,00 |
| 1.7.1.8.03.2.1.99 | Outros Programas Financ. por Transf. Fundo a Fundo - Atenção Especializada | 300.000,00 |
| 1.7.1.8.03.3 | Transferência de Recursos do SUS – Vigilância em Saúde | 225.000,00 |
| 1.7.1.8.03.3.1 | Transferências de Recursos do SUS - Vigilância em Saúde - Principal | 225.000,00 |
| 1.7.1.8.03.3.1.01 | Incremento Temporário ao Custeio dos Serviços de Assistência Hospitalar e Ambulatorial | 100.000,00 |
| 1.7.1.8.03.3.1.02 | Incentivo Financeiro aos Estados, Distrito Federal e Municípios para Execução de Ações de Vigilância Sanitária | 20.000,00 |
| 1.7.1.8.03.3.1.04 | Assistência Financeira Complementar aos Estados, Distrito Federal e Municípios para Agentes De Combate Às Endemias | 100.000,00 |
| 1.7.1.8.03.3.1.99 | Outros Programas Financ. Transf. Fundo a Fundo - Vigilância em Saúde | 5.000,00 |
| 1.7.1.8.03.4 | Transferência de Recursos do SUS – Assistência Farmacêutica | 140.000,00 |
| 1.7.1.8.03.4.1 | Transferência de Recursos do SUS - Assistência Farmacêutica - Principal | 140.000,00 |
| 1.7.1.8.03.4.1.01 | Prom. da Assist. Farm. e Insumos Estratégicos na Atenção Básica em Saúde | 130.000,00 |
| 1.7.1.8.03.4.1.99 | Outros Programas Financ. por Transf. Fundo a Fundo - Assistência Farmacêutica | 10.000,00 |
| 1.7.1.8.03.5 | Transferência de Recursos do SUS – Gestão do SUS | 5.000,00 |
| 1.7.1.8.03.5.1 | Transferência de Recursos do SUS - Gestão do SUS - Principal | 5.000,00 |
| 1.7.1.8.03.5.1.99 | Outros Programas Financ. por Transf. Fundo a Fundo - Gestão do SUS | 5.000,00 |
| 1.7.1.8.03.9 | Transferência de Recursos do SUS – Outros Programas Financiados por Transferências Fundo a Fundo | 165.000,00 |
| 1.7.1.8.03.9.1 | Outros Programas Financ. por Transf. Fundo a Fundo | 165.000,00 |
| 1.7.1.8.03.9.1.99 | Demais programa Fundo a Fundo | 165.000,00 |
| 1.7.1.8.05 | Transferências de Recursos do Fundo Nacional do Desenvolvimento da Educação – FNDE | 1.855.000,00 |
| 1.7.1.8.05.1 | Transferências do Salário-Educação | 1.000.000,00 |
| 1.7.1.8.05.1.1 | Transferências do Salário-Educação - Principal | 1.000.000,00 |
| 1.7.1.8.05.2 | Transferências Diretas do FNDE referentes ao Programa Dinheiro Direto na Escola – PDDE | 10.000,00 |
| 1.7.1.8.05.2.1 | Transferências Diretas do FNDE referentes ao Programa Dinheiro Direto na Escola – PDDE - Principal | 10.000,00 |
| 1.7.1.8.05.3 | Transferências Diretas do FNDE referentes ao Programa Nacional de Alimentação Escolar – PNAE | 500.000,00 |
| 1.7.1.8.05.3.1 | Transferências Diretas do FNDE referentes ao Programa Nacional de Alimentação Escolar – PNAE - Principal | 500.000,00 |
| 1.7.1.8.05.3.1.01 | PNAE ENSINO FUNDAMENTAL | 500.000,00 |
| 1.7.1.8.05.4 | Transferências Diretas do FNDE referentes ao Programa Nacional de Apoio ao Transporte do Escolar – PNATE | 300.000,00 |
| 1.7.1.8.05.4.1 | Transferências Diretas do FNDE referentes ao Programa Nacional de Apoio ao Transporte do Escolar – PNATE - Principal | 300.000,00 |
| 1.7.1.8.05.9 | Outras Transferências Diretas do Fundo Nacional do Desenvolvimento da Educação – FNDE | 45.000,00 |
| 1.7.1.8.05.9.1 | Outras Transferências Diretas do Fundo Nacional do Desenvolvimento da Educação – FNDE - Principal | 45.000,00 |
| 1.7.1.8.06 | Transferência Financeira do ICMS – Desoneração – L.C. Nº 87/96 | 8.000,00 |
| 1.7.1.8.06.1 | Transferência Financeira do ICMS – Desoneração – L.C. Nº 87/96 | 8.000,00 |
| 1.7.1.8.06.1.1 | Transferência Financeira do ICMS – Desoneração – L.C. Nº 87/96 - Principal | 8.000,00 |
| 1.7.1.8.06.1.1 | Transferência Financeira do ICMS – Desoneração – L.C. Nº 87/96 - Principal | 10.000,00 |
| 1.7.1.8.06.1.1 | Transferência Financeira do ICMS – Desoneração – L.C. Nº 87/96 - Principal | -2.000,00 |
| 1.7.1.8.09 | Transferências de Recursos de Complementação da União ao Fundo de Manutenção e Desenvolvimento da Educação Básica e de Valorização dos Profissionais da Educação – FUNDEB | 2.049.000,00 |
| 1.7.1.8.09.1 | Transferências de Recursos da Complementação da União ao Fundo de Manutenção e Desenvolvimento da | 2.049.000,00 |

MUNICÍPIO DE CHÃ GRANDE

AV SÃO JOSÉ, 101 - CENTRO - 55.636-000 - Chã Grande/ PE
CNPJ: 11.049.806/0001-90

Usuário: Daniel Barbosa

Chave de Autenticação

1703-9822-898

Página

5 / 8

Anexo 2 da Lei Nº 4.320/64 - Receitas Segundo as Categorias Econômicas

RECEITAS

Valores em R\$ - Período: Orçamento/2021

| | | |
|----------------------|---|--------------|
| 1.7.1.8.09.1.1 | Educação Básica e de Valorização dos Profissionais da Educação – FUNDEB | 2.049.000,00 |
| 1.7.1.8.10 | Complemento da União ao FUNDEB | 157.000,00 |
| 1.7.1.8.10.9 | Transferências de Convênios da União e de Suas Entidades | 157.000,00 |
| 1.7.1.8.10.9.1 | Outras Transferências de Convênios da União | 157.000,00 |
| 1.7.1.8.10.9.1.1 | Outras Transferências de Convênios da União - Principal | 157.000,00 |
| 1.7.1.8.10.9.1.99 | Outras Transf. de Convênios da União - Prefeitura | 157.000,00 |
| 1.7.1.8.12 | Transferências de Recursos do Fundo Nacional de Assistência Social – FNAS | 1.367.000,00 |
| 1.7.1.8.12.1 | Transferências de Recursos do Fundo Nacional de Assistência Social – FNAS | 1.367.000,00 |
| 1.7.1.8.12.1.1 | Transf. de Rec. do Fundo Nac. de Assist. Social - FNAS - Principal | 1.367.000,00 |
| 1.7.1.8.12.1.1.01 | Programas FNAS | 275.000,00 |
| 1.7.1.8.12.1.1.01.01 | Programa Primeira Infância no SUAS | 274.000,00 |
| 1.7.1.8.12.1.1.01.03 | BPC na Escola - Questionário a ser Aplicado - BL | 1.000,00 |
| 1.7.1.8.12.1.1.02 | Bloco da Proteção Social Especial de Média Complexidade | 90.000,00 |
| 1.7.1.8.12.1.1.02.01 | Componente - Piso Fixo de Médica Complexidade - PAEFI | 90.000,00 |
| 1.7.1.8.12.1.1.03 | Bloco da Proteção Social Básica | 400.000,00 |
| 1.7.1.8.12.1.1.03.01 | Componente - Serviço de Convivência e Fortalecimento de Vínculos - SCFV | 200.000,00 |
| 1.7.1.8.12.1.1.03.02 | Componente - Piso Básico Fixo | 200.000,00 |
| 1.7.1.8.12.1.1.04 | Bloco da Gestão do SUAS | 10.000,00 |
| 1.7.1.8.12.1.1.04.01 | Componente - Índice de Gestão Descentralizada do SUAS | 10.000,00 |
| 1.7.1.8.12.1.1.05 | Bloco da Gestão do Programa Bolsa Família e do Cadastro Único | 150.000,00 |
| 1.7.1.8.12.1.1.05.01 | Índice de Gestão Descentralizada - IGDBF | 150.000,00 |
| 1.7.1.8.12.1.1.99 | Outras Transferência do FNAS | 442.000,00 |
| 1.7.1.8.99 | Outras Transferências da União | 967.000,00 |
| 1.7.1.8.99.1 | Outras Transferências da União | 967.000,00 |
| 1.7.1.8.99.1.1 | Outras Transferências da União - Principal | 967.000,00 |
| 1.7.2 | Transferências dos Estados e do Distrito Federal e de suas Entidades | 5.049.000,00 |
| 1.7.2.8 | Transferências dos Estados - Específicas de Estados, DF e Municípios | 5.049.000,00 |
| 1.7.2.8.01 | Participação na Receita dos Estados | 4.656.000,00 |
| 1.7.2.8.01.1 | Cota-Parte do ICMS | 3.856.000,00 |
| 1.7.2.8.01.1.1 | Cota-Parte do ICMS - Principal | 3.856.000,00 |
| 1.7.2.8.01.1.1.1 | Cota-Parte do ICMS - Principal | 4.820.000,00 |
| 1.7.2.8.01.1.1.1.1 | Cota-Parte do ICMS - Principal | -964.000,00 |
| 1.7.2.8.01.2 | Cota-Parte do IPVA | 736.000,00 |
| 1.7.2.8.01.2.1 | Cota-Parte do IPVA - Principal | 736.000,00 |
| 1.7.2.8.01.2.1.1 | Cota-Parte do IPVA - Principal | 920.000,00 |
| 1.7.2.8.01.2.1.1.1 | Cota-Parte do IPVA - Principal | -184.000,00 |
| 1.7.2.8.01.3 | Cota-Parte do IPI - Municípios | 24.000,00 |
| 1.7.2.8.01.3.1 | Cota-Parte do IPI - Municípios - Principal | 24.000,00 |
| 1.7.2.8.01.3.1.1 | Cota-Parte do IPI - Municípios - Principal | 30.000,00 |
| 1.7.2.8.01.3.1.1.1 | Cota-Parte do IPI - Municípios - Principal | -6.000,00 |
| 1.7.2.8.01.4 | Cota-Parte da Contribuição de Intervenção no Domínio Econômico | 40.000,00 |
| 1.7.2.8.01.4.1 | Cota-Parte da Contribuição de Intervenção no Domínio Econômico - Principal | 40.000,00 |
| 1.7.2.8.03 | Transferência de Recursos do Estado para Programas de Saúde – Repasse Fundo a Fundo | 50.000,00 |
| 1.7.2.8.03.1 | Transferência de Recursos do Estado para Programas de Saúde – Repasse Fundo a Fundo | 50.000,00 |
| 1.7.2.8.03.1.1 | Transferência de Recursos do Estado para Programas de Saúde – Repasse Fundo a Fundo - Principal | 50.000,00 |

MUNICÍPIO DE CHÃ GRANDE

AV SÃO JOSÉ, 101 - CENTRO - 55.636-000 - Chã Grande/ PE
CNPJ: 11.049.806/0001-90

Usuário: Daniel Barbosa

Chave de Autenticação

1703-9822-898

Página

6 / 8

Anexo 2 da Lei Nº 4.320/64 - Receitas Segundo as Categorias Econômicas

| RECEITAS | | Valores em R\$ - Período: Orçamento/2021 |
|----------------------|--|--|
| 1.7.2.8.03.1.1.01 | Transf. Rec. Estado p/ Prog. Saúde - Rep. Fundo a Fundo - Atenção Básica | 10.000,00 |
| 1.7.2.8.03.1.1.99 | OUTRAS TRANSFERÊNCIAS DE RECURSOS DO ESTADO | 40.000,00 |
| 1.7.2.8.10 | Transferência de Convênios dos Estados e do Distrito Federal e de Suas Entidades | 300.000,00 |
| 1.7.2.8.10.2 | Transferências de Convênio dos Estados Destinadas a Programas de Educação | 300.000,00 |
| 1.7.2.8.10.2.1 | Transferências de Convênio dos Estados Destinadas a Programas de Educação - Principal | 300.000,00 |
| 1.7.2.8.10.2.1.01 | Programa a Caminho da Escola | 300.000,00 |
| 1.7.2.8.99 | Outras Transferências dos Estados | 43.000,00 |
| 1.7.2.8.99.1 | Outras Transferências dos Estados | 43.000,00 |
| 1.7.2.8.99.1.1 | Outras Transferências dos Estados - Principal | 43.000,00 |
| 1.7.2.8.99.1.1.99 | Outras Transf. dos Estados | 43.000,00 |
| 1.7.2.8.99.1.1.99.02 | Outras Transf. dos Estados - Assistência Social | 42.000,00 |
| 1.7.2.8.99.1.1.99.03 | Outras Transf. dos Estados - Prefeitura | 1.000,00 |
| 1.7.5 | Transferências de Outras Instituições Públicas | 17.400.000,00 |
| 1.7.5.8 | Transferências de Outras Instituições Públicas - Específicas de Estados, DF e Municípios | 17.400.000,00 |
| 1.7.5.8.01 | Transferências de Recursos do Fundo de Manutenção e Desenvolvimento da Educação Básica e de Valorização dos Profissionais da Educação – FUNDEB | 17.400.000,00 |
| 1.7.5.8.01.1 | Transferências de Recursos do Fundo de Manutenção e Desenvolvimento da Educação Básica e de Valorização dos Profissionais da Educação – FUNDEB | 17.400.000,00 |
| 1.7.5.8.01.1.1 | Transferências de Recursos do Fundo de Manutenção e Desenvolvimento da Educação Básica e de Valorização dos Profissionais da Educação – FUNDEB - Principal | 17.400.000,00 |
| 1.9 | Outras Receitas Correntes | 2.318.000,00 |
| 1.9.2 | Indenizações, Restituições e Ressarcimentos | 724.000,00 |
| 1.9.2.1 | Indenizações | 466.000,00 |
| 1.9.2.1.99 | Outras Indenizações | 466.000,00 |
| 1.9.2.1.99.1 | Outras Indenizações | 466.000,00 |
| 1.9.2.1.99.1.1 | Outras Indenizações - Principal | 466.000,00 |
| 1.9.2.1.99.1.1.01 | Outras Indenizações- PM | 176.000,00 |
| 1.9.2.1.99.1.1.02 | Outras Indenizações - FMS | 250.000,00 |
| 1.9.2.1.99.1.1.03 | Outras Indenizações - FMAS | 40.000,00 |
| 1.9.2.2 | Restituições | 258.000,00 |
| 1.9.2.2.99 | Outras Restituições | 258.000,00 |
| 1.9.2.2.99.1 | Outras Restituições | 258.000,00 |
| 1.9.2.2.99.1.1 | Outras Restituições - Principal | 258.000,00 |
| 1.9.2.2.99.1.1.01 | Outras Restituições - PM | 173.000,00 |
| 1.9.2.2.99.1.1.02 | Outras Restituições - FMS | 65.000,00 |
| 1.9.2.2.99.1.1.03 | Outras Restituições - FMAS | 20.000,00 |
| 1.9.9 | Demais Receitas Correntes | 1.594.000,00 |
| 1.9.9.0.03 | Compensações Financeiras entre o Regime Geral e os Regimes Próprios de Previdência dos Servidores | 1.300.000,00 |
| 1.9.9.0.03.1 | Compensações Financeiras entre o Regime Geral e os Regimes Próprios de Previdência dos Servidores | 1.300.000,00 |
| 1.9.9.0.03.1.1 | Compensações Financeiras entre o Regime Geral e os Regimes Próprios de Previdência dos Servidores - Principal | 1.300.000,00 |
| 1.9.9.0.99 | Outras Receitas | 294.000,00 |
| 1.9.9.0.99.1 | Outras Receitas - Primárias | 244.000,00 |
| 1.9.9.0.99.1.1 | Outras Receitas - Primárias - Principal | 214.000,00 |
| 1.9.9.0.99.1.2 | Outras Receitas - Primárias - Multas e Juros | 10.000,00 |
| 1.9.9.0.99.1.3 | Outras Receitas - Primárias - Dívida Ativa | 10.000,00 |
| 1.9.9.0.99.1.4 | Outras Receitas - Primárias - Dívida Ativa - Multas e Juros | 10.000,00 |

MUNICÍPIO DE CHÃ GRANDE

AV SÃO JOSÉ, 101 - CENTRO - 55.636-000 - Chã Grande/ PE
CNPJ: 11.049.806/0001-90

Usuário: Daniel Barbosa

Chave de Autenticação

1703-9822-898

Página

7 / 8

Anexo 2 da Lei Nº 4.320/64 - Receitas Segundo as Categorias Econômicas

| RECEITAS | | Valores em R\$ - Período: Orçamento/2021 | |
|-------------------|--|--|--------------|
| 1.9.9.0.99.2 | Outras Receitas - Financeiras | 50.000,00 | |
| 1.9.9.0.99.2.1 | Outras Receitas - Financeiras - Principal | 50.000,00 | |
| 1.9.9.0.99.2.1.01 | Receitas Diversas - COVID19 | 50.000,00 | |
| 2 | Receitas de Capital | | 4.900.000,00 |
| 2.1 | Operações de Crédito | | 3.000.000,00 |
| 2.1.1 | Operações de Crédito - Mercado Interno | 3.000.000,00 | |
| 2.1.1.2 | Operações de Crédito Contratuais - Mercado Interno | 3.000.000,00 | |
| 2.1.1.2.00.1 | Operações de Crédito Contratuais - Mercado Interno | 3.000.000,00 | |
| 2.1.1.2.00.1.1 | Operações de Crédito Contratuais - Mercado Interno - Principal | 3.000.000,00 | |
| 2.2 | Alienação de Bens | | 50.000,00 |
| 2.2.1 | Alienação de Bens Móveis | 50.000,00 | |
| 2.2.1.3 | Alienação de Bens Móveis e Semoventes | 50.000,00 | |
| 2.2.1.3.00.1 | Alienação de Bens Móveis e Semoventes | 50.000,00 | |
| 2.2.1.3.00.1.1 | Alienação de Bens Móveis e Semoventes - Principal | 50.000,00 | |
| 2.4 | Transferências de Capital | | 1.850.000,00 |
| 2.4.1 | Transferências da União e de suas Entidades | 1.650.000,00 | |
| 2.4.1.8 | Transferências da União - Específicas de Estados, DF e Municípios | 1.650.000,00 | |
| 2.4.1.8.03 | Transferência de Recursos do Sistema Único de Saúde – SUS – Fundo a Fundo - Bloco de Manutenção das Ações e Serviços Públicos de Saúde | 100.000,00 | |
| 2.4.1.8.03.9 | Transferência de Recursos do SUS – Outros Programas Financiados por Transferências Fundo a Fundo | 100.000,00 | |
| 2.4.1.8.03.9.1 | Transferências de Recursos do SUS - Outros programas - Principal | 100.000,00 | |
| 2.4.1.8.04 | Transferências de Recursos do Sistema Único de Saúde – SUS - Bloco Investimentos na Rede de Serviços Públicos de Saúde | 200.000,00 | |
| 2.4.1.8.04.2 | Transferências de Recursos do Sistema Único de Saúde – SUS destinados à Atenção Especializada | 200.000,00 | |
| 2.4.1.8.04.2.1 | Transferência de Recursos do SUS - Atenção Especializada - Principal | 200.000,00 | |
| 2.4.1.8.04.2.1.01 | Estruturação de Unidades de Atenção Especializada em Saúde | 100.000,00 | |
| 2.4.1.8.04.2.1.02 | Implementação, Const. e Ampliação de Unidades de Pronto Atendimento | 100.000,00 | |
| 2.4.1.8.05 | Transferências de Recursos Destinados a Programas de Educação | 100.000,00 | |
| 2.4.1.8.05.9 | Outras transferências destinadas a Programas de Educação | 100.000,00 | |
| 2.4.1.8.05.9.1 | Outras Transferências Destinadas a Programas de Educação | 100.000,00 | |
| 2.4.1.8.10 | Transferência de Convênios da União e de suas Entidades | 1.050.000,00 | |
| 2.4.1.8.10.1 | Transferências de Convênio da União para o Sistema Único de Saúde – SUS | 200.000,00 | |
| 2.4.1.8.10.1.1 | Transferências de Convênio da União para o Sistema Único de Saúde – SUS - Principal | 200.000,00 | |
| 2.4.1.8.10.2 | Transferências de Convênio da União destinadas a Programas de Educação | 400.000,00 | |
| 2.4.1.8.10.2.1 | Transferências de Convênio da União destinadas a Programas de Educação - Principal | 400.000,00 | |
| 2.4.1.8.10.9 | Outras Transferências de Convênios da União | 450.000,00 | |
| 2.4.1.8.10.9.1 | Outras Transferências de Convênios da União - Principal | 450.000,00 | |
| 2.4.1.8.10.9.1.01 | Transf Conv União Dest a Assist Social | 250.000,00 | |
| 2.4.1.8.10.9.1.99 | Outras Transferências de Convênios da União | 200.000,00 | |
| 2.4.1.8.99 | Outras Transferências da União | 200.000,00 | |
| 2.4.1.8.99.1 | Outras Transferências da União | 200.000,00 | |
| 2.4.1.8.99.1.1 | Outras Transferências da União - Principal | 200.000,00 | |
| 2.4.2 | Transferências dos Estados e do Distrito Federal e de suas Entidades | 200.000,00 | |
| 2.4.2.8 | Transferências dos Estados, Distrito Federal, e de suas Entidades | 200.000,00 | |
| 2.4.2.8.99 | Outras Transferências dos Estados | 200.000,00 | |
| 2.4.2.8.99.1 | Outras Transferências dos Estados | 200.000,00 | |

MUNICÍPIO DE CHÃ GRANDE

AV SÃO JOSÉ, 101 - CENTRO - 55.636-000 - Chã Grande/ PE
CNPJ: 11.049.806/0001-90

Usuário: Daniel Barbosa

Chave de Autenticação

1703-9822-898

Página

8 / 8

Anexo 2 da Lei Nº 4.320/64 - Receitas Segundo as Categorias Econômicas

| RECEITAS | | Valores em R\$ - Período: Orçamento/2021 | |
|--------------------|---|--|----------------------|
| 2.4.2.8.99.1.1 | Outras Transferências dos Estados - Principal | 200.000,00 | |
| 2.4.2.8.99.1.1.99 | Demais Transferências do Estado | 200.000,00 | |
| 7 | Receitas Correntes Intraorçamentárias | | 4.245.000,00 |
| 7.2 | Receitas de Contribuições - Intra - Orçamentárias | | 4.045.000,00 |
| 7.2.1 | Contribuições Sociais - Intra-Orçamentárias | 4.045.000,00 | |
| 7.2.1.8 | Contribuição Previdenciária para amortização do Déficit Atuarial | 4.045.000,00 | |
| 7.2.1.8.03 | CPSSS Patronal - Servidor Civil - Específico de EST/DF/MUN | 3.045.000,00 | |
| 7.2.1.8.03.1 | CPSSS Patronal - Servidor Civil Ativo | 3.045.000,00 | |
| 7.2.1.8.03.1.1 | CPSSS Patronal - Servidor Civil Ativo - Principal | 3.045.000,00 | |
| 7.2.1.8.03.1.1.01 | CPSSS Patronal - Servidor Civil Ativo - Principal (PM) | 2.175.000,00 | |
| 7.2.1.8.03.1.1.02 | CPSSS Patronal - Servidor Civil Ativo - Principal (FMS) | 750.000,00 | |
| 7.2.1.8.03.1.1.03 | CPSSS Patronal - Servidor Civil Ativo - Principal (FMAS) | 50.000,00 | |
| 7.2.1.8.03.1.1.04 | CPSSS Patronal - Servidor Civil Ativo - Principal (CV) | 50.000,00 | |
| 7.2.1.8.03.1.1.05 | CPSSS Patronal - Servidor Civil Ativo - Principal (RPPS) | 20.000,00 | |
| 7.2.1.8.04 | CPSSS Patronal - Parcelamentos - Específico de EST/DF/MUN | 1.000.000,00 | |
| 7.2.1.8.04.1 | CPSSS Patronal - Parcelamentos - Servidor Civil Ativo | 1.000.000,00 | |
| 7.2.1.8.04.1.1 | CPSSS Patronal - Parcelamentos - Servidor Civil Ativo - Principal | 1.000.000,00 | |
| 7.9 | Outras Receitas Correntes - Intra | | 200.000,00 |
| 7.9.9 | Demais Receitas Correntes - Intra | 200.000,00 | |
| 7.9.9.0.01 | Aportes Periódicos para Amortização de Déficit Atuarial do RPPS | 200.000,00 | |
| 7.9.9.0.01.1 | Aportes Periódicos para Amortização de Déficit Atuarial do RPPS | 200.000,00 | |
| 7.9.9.0.01.1.1 | Aportes Periódicos para Amortização de Déficit Atuarial do RPPS - Principal | 200.000,00 | |
| TOTAL GERAL | | | 74.400.000,00 |

Resumo

| | |
|--|----------------------|
| Impostos, Taxas e Contribuições de Melhoria | 2.697.000,00 |
| Contribuições | 3.814.000,00 |
| Receita Patrimonial | 110.000,00 |
| Receita de Serviços | 117.000,00 |
| Transferências Correntes | 56.199.000,00 |
| Outras Receitas Correntes | 2.318.000,00 |
| Total das Receitas Correntes | 65.255.000,00 |
| Operações de Crédito | 3.000.000,00 |
| Alienação de Bens | 50.000,00 |
| Transferências de Capital | 1.850.000,00 |
| Total das Receitas de Capital | 4.900.000,00 |
| Receitas de Contribuições - Intra - Orçamentárias | 4.045.000,00 |
| Outras Receitas Correntes - Intra | 200.000,00 |
| Total das Receitas Correntes Intra-Orçamentárias | 4.245.000,00 |
| Total das Receitas de Capital Intra-Orçamentárias | |
| Recursos Arrecadados em Exercícios Anteriores | |
| TOTAL GERAL | 74.400.000,00 |

MUNICÍPIO DE CHÃ GRANDE

AV SÃO JOSÉ, 101 - CENTRO - 55.636-000 - Chã Grande/ PE
CNPJ: 11.049.806/0001-90

Usuário: Daniel Barbosa

Chave de Autenticação
8545-1191-54

Página
1 / 15

Anexo 2 da Lei Nº 4.320/64 - Despesas Segundo as Categorias Econômicas

| DESPESAS | | Valores em R\$ - Período: Orçamento/2021 | | |
|---|---|--|--------------|---------------------|
| Código | Especificação | Desdobramento | Fonte | Categoria econômica |
| Unidade Gestora: 10 - Instituto de Previdência Chã - Grande (CHAPREV) | | | | |
| Unidade Orçamentária: 9004 - FUNDO DE PREVIDÊNCIA CHÃ GRANDE | | | | |
| Código | Especificação | Desdobramento | Fonte | Categoria econômica |
| 3 | Despesas Correntes | | | 8.605.000,00 |
| 3.1 | Pessoal e Encargos Sociais | | 8.198.000,00 | |
| 3.1.90 | Aplicações Diretas | 8.188.000,00 | | |
| 3.1.90.01 | Aposentadorias do RPPS, Reserva Remunerada e Reformas dos Militares | 7.150.000,00 | | |
| 3.1.90.03 | Pensões do RPPS e do militar | 850.000,00 | | |
| 3.1.90.04 | Contratação por Tempo Determinado | 5.000,00 | | |
| 3.1.90.11 | Vencimentos e Vantagens Fixas – Pessoal Civil | 125.000,00 | | |
| 3.1.90.13 | Obrigações Patronais | 50.000,00 | | |
| 3.1.90.91 | Sentenças Judiciais | 3.000,00 | | |
| 3.1.90.92 | Despesas de Exercícios Anteriores | 5.000,00 | | |
| 3.1.91 | Aplicação Direta Decorrente de Operação entre Órgãos, Fundos e Entidades Integrantes dos Orçamentos Fiscal e da Seguridade Social | 10.000,00 | | |
| 3.1.91.13 | Obrigações Patronais | 10.000,00 | | |
| 3.3 | Outras Despesas Correntes | | 407.000,00 | |
| 3.3.90 | Aplicações Diretas | 407.000,00 | | |
| 3.3.90.08 | Outros Benefícios Assistenciais do servidor e do militar | 5.000,00 | | |
| 3.3.90.14 | Diárias – Civil | 15.000,00 | | |
| 3.3.90.30 | Material de Consumo | 15.000,00 | | |
| 3.3.90.33 | Passagens e Despesas com Locomoção | 5.000,00 | | |
| 3.3.90.35 | Serviços de Consultoria | 125.000,00 | | |
| 3.3.90.36 | Outros Serviços de Terceiros – Pessoa Física | 65.000,00 | | |
| 3.3.90.39 | Outros Serviços de Terceiros - Pessoa Jurídica | 160.000,00 | | |
| 3.3.90.47 | Obrigações Tributárias e Contributivas | 5.000,00 | | |
| 3.3.90.91 | Sentenças Judiciais | 2.000,00 | | |
| 3.3.90.92 | Despesas de Exercícios Anteriores | 5.000,00 | | |
| 3.3.90.93 | Indenizações e Restituições | 5.000,00 | | |
| 4 | Despesas de Capital | | | 45.000,00 |
| 4.4 | Investimentos | | 45.000,00 | |
| 4.4.90 | Aplicações Diretas | 45.000,00 | | |
| 4.4.90.51 | Obras e Instalações | 15.000,00 | | |
| 4.4.90.52 | Equipamentos e Material Permanente | 15.000,00 | | |
| 4.4.90.61 | Aquisição de Imóveis | 15.000,00 | | |
| Total da Unidade Orçamentária: | | | | 8.650.000,00 |
| Total da Unidade Gestora: | | | | 8.650.000,00 |

Unidade Gestora: 1 - Prefeitura Municipal de Chã Grande

Unidade Orçamentária: 10001 - SECRETARIA DE MEIO AMBIENTE

| Código | Especificação | Desdobramento | Fonte | Categoria econômica |
|-----------|-----------------------------------|---------------|------------|---------------------|
| 3 | Despesas Correntes | | | 430.000,00 |
| 3.1 | Pessoal e Encargos Sociais | | 235.000,00 | |
| 3.1.90 | Aplicações Diretas | 225.000,00 | | |
| 3.1.90.04 | Contratação por Tempo Determinado | 5.000,00 | | |

MUNICÍPIO DE CHÃ GRANDE

AV SÃO JOSÉ, 101 - CENTRO - 55.636-000 - Chã Grande/ PE
CNPJ: 11.049.806/0001-90

Usuário: Daniel Barbosa

Chave de Autenticação
8545-1191-54

Página
2 / 15

Anexo 2 da Lei Nº 4.320/64 - Despesas Segundo as Categorias Econômicas

| DESPESAS | | Valores em R\$ - Período: Orçamento/2021 | |
|-----------|---|--|------------|
| 3.1.90.11 | Vencimentos e Vantagens Fixas – Pessoal Civil | 160.000,00 | |
| 3.1.90.13 | Obrigações Patronais | 10.000,00 | |
| 3.1.90.94 | Indenizações e Restituições Trabalhistas | 50.000,00 | |
| 3.1.91 | Aplicação Direta Decorrente de Operação entre Órgãos, Fundos e Entidades Integrantes dos Orçamentos Fiscal e da Seguridade Social | 10.000,00 | |
| 3.1.91.13 | Obrigações Patronais | 10.000,00 | |
| 3.3 | Outras Despesas Correntes | | 195.000,00 |
| 3.3.90 | Aplicações Diretas | 195.000,00 | |
| 3.3.90.08 | Outros Benefícios Assistenciais do servidor e do militar | 2.000,00 | |
| 3.3.90.14 | Diárias – Civil | 2.000,00 | |
| 3.3.90.30 | Material de Consumo | 32.000,00 | |
| 3.3.90.36 | Outros Serviços de Terceiros – Pessoa Física | 81.000,00 | |
| 3.3.90.39 | Outros Serviços de Terceiros - Pessoa Jurídica | 78.000,00 | |
| 4 | Despesas de Capital | | 120.000,00 |
| 4.4 | Investimentos | | 120.000,00 |
| 4.4.90 | Aplicações Diretas | 120.000,00 | |
| 4.4.90.51 | Obras e Instalações | 105.000,00 | |
| 4.4.90.52 | Equipamentos e Material Permanente | 15.000,00 | |

Total da Unidade Orçamentária: 550.000,00

Unidade Orçamentária: 11001 - SECRETARIA DE FINANÇAS

| Código | Especificação | Desdobramento | Fonte | Categoria econômica |
|-----------|---|---------------|--------------|---------------------|
| 3 | Despesas Correntes | | | 1.887.000,00 |
| 3.1 | Pessoal e Encargos Sociais | | 702.000,00 | |
| 3.1.90 | Aplicações Diretas | 592.000,00 | | |
| 3.1.90.04 | Contratação por Tempo Determinado | 10.000,00 | | |
| 3.1.90.11 | Vencimentos e Vantagens Fixas – Pessoal Civil | 480.000,00 | | |
| 3.1.90.13 | Obrigações Patronais | 22.000,00 | | |
| 3.1.90.91 | Sentenças Judiciais | 40.000,00 | | |
| 3.1.90.92 | Despesas de Exercícios Anteriores | 20.000,00 | | |
| 3.1.90.94 | Indenizações e Restituições Trabalhistas | 20.000,00 | | |
| 3.1.91 | Aplicação Direta Decorrente de Operação entre Órgãos, Fundos e Entidades Integrantes dos Orçamentos Fiscal e da Seguridade Social | 110.000,00 | | |
| 3.1.91.13 | Obrigações Patronais | 110.000,00 | | |
| 3.2 | Juros e Encargos da Dívida | | 39.000,00 | |
| 3.2.90 | Aplicações Diretas | 39.000,00 | | |
| 3.2.90.21 | Juros sobre a Dívida por Contrato | 20.000,00 | | |
| 3.2.90.22 | Outros Encargos sobre a Dívida por Contrato | 19.000,00 | | |
| 3.3 | Outras Despesas Correntes | | 1.146.000,00 | |
| 3.3.90 | Aplicações Diretas | 1.146.000,00 | | |
| 3.3.90.08 | Outros Benefícios Assistenciais do servidor e do militar | 2.000,00 | | |
| 3.3.90.14 | Diárias – Civil | 20.000,00 | | |
| 3.3.90.30 | Material de Consumo | 16.000,00 | | |
| 3.3.90.35 | Serviços de Consultoria | 1.000,00 | | |
| 3.3.90.36 | Outros Serviços de Terceiros – Pessoa Física | 51.000,00 | | |
| 3.3.90.39 | Outros Serviços de Terceiros - Pessoa Jurídica | 365.000,00 | | |
| 3.3.90.47 | Obrigações Tributárias e Contributivas | 301.000,00 | | |

MUNICÍPIO DE CHÃ GRANDE

AV SÃO JOSÉ, 101 - CENTRO - 55.636-000 - Chã Grande/ PE
CNPJ: 11.049.806/0001-90

Usuário: Daniel Barbosa

Chave de Autenticação
8545-1191-54

Página
3 / 15

Anexo 2 da Lei Nº 4.320/64 - Despesas Segundo as Categorias Econômicas

| DESPESAS | | Valores em R\$ - Período: Orçamento/2021 | |
|-----------|---|--|---------------------|
| 3.3.90.91 | Sentenças Judiciais | 80.000,00 | |
| 3.3.90.92 | Despesas de Exercícios Anteriores | 10.000,00 | |
| 3.3.90.93 | Indenizações e Restituições | 300.000,00 | |
| 4 | Despesas de Capital | | 1.420.000,00 |
| 4.4 | Investimentos | | 20.000,00 |
| 4.4.90 | Aplicações Diretas | 20.000,00 | |
| 4.4.90.52 | Equipamentos e Material Permanente | 20.000,00 | |
| 4.6 | Amortização da Dívida | | 1.400.000,00 |
| 4.6.90 | Aplicações Diretas | 400.000,00 | |
| 4.6.90.71 | Principal da Dívida Contratual Resgatado | 400.000,00 | |
| 4.6.91 | Aplicação Direta Decorrente de Operação entre Órgãos, Fundos e Entidades Integrantes dos Orçamentos Fiscal e da Seguridade Social | 1.000.000,00 | |
| 4.6.91.71 | Principal da Dívida Contratual Resgatado | 1.000.000,00 | |
| 9 | Reserva de Contingência | | 700.000,00 |
| 9.9 | Reserva de Contingência | | 700.000,00 |
| 9.9.99 | A Definir | 700.000,00 | |
| 9.9.99.99 | A Classificar | 700.000,00 | |
| | | Total da Unidade Orçamentária: | 4.007.000,00 |

Unidade Orçamentária: 12001 - SECRETARIA DE URBANISMO

| Código | Especificação | Desdobramento | Fonte | Categoria econômica |
|-----------|---|---------------------------------------|--------------|---------------------|
| 3 | Despesas Correntes | | | 1.739.200,00 |
| 3.1 | Pessoal e Encargos Sociais | | 330.000,00 | |
| 3.1.90 | Aplicações Diretas | 320.000,00 | | |
| 3.1.90.04 | Contratação por Tempo Determinado | 2.000,00 | | |
| 3.1.90.11 | Vencimentos e Vantagens Fixas – Pessoal Civil | 300.000,00 | | |
| 3.1.90.13 | Obrigações Patronais | 10.000,00 | | |
| 3.1.90.94 | Indenizações e Restituições Trabalhistas | 8.000,00 | | |
| 3.1.91 | Aplicação Direta Decorrente de Operação entre Órgãos, Fundos e Entidades Integrantes dos Orçamentos Fiscal e da Seguridade Social | 10.000,00 | | |
| 3.1.91.13 | Obrigações Patronais | 10.000,00 | | |
| 3.3 | Outras Despesas Correntes | | 1.409.200,00 | |
| 3.3.90 | Aplicações Diretas | 1.409.200,00 | | |
| 3.3.90.08 | Outros Benefícios Assistenciais do servidor e do militar | 2.000,00 | | |
| 3.3.90.14 | Diárias – Civil | 5.000,00 | | |
| 3.3.90.30 | Material de Consumo | 97.200,00 | | |
| 3.3.90.36 | Outros Serviços de Terceiros – Pessoa Física | 205.000,00 | | |
| 3.3.90.37 | Locação de Mão-de-Obra | 50.000,00 | | |
| 3.3.90.39 | Outros Serviços de Terceiros - Pessoa Jurídica | 1.050.000,00 | | |
| 4 | Despesas de Capital | | | 1.575.000,00 |
| 4.4 | Investimentos | | 1.575.000,00 | |
| 4.4.90 | Aplicações Diretas | 1.575.000,00 | | |
| 4.4.90.51 | Obras e Instalações | 50.000,00 | | |
| 4.4.90.52 | Equipamentos e Material Permanente | 1.525.000,00 | | |
| | | Total da Unidade Orçamentária: | | 3.314.200,00 |

Unidade Orçamentária: 13001 - ÓRGÃO CENTRAL DE CONTROLE INTERNO

| Código | Especificação | Desdobramento | Fonte | Categoria econômica |
|--------|---------------|---------------|-------|---------------------|
|--------|---------------|---------------|-------|---------------------|

MUNICÍPIO DE CHÃ GRANDE

AV SÃO JOSÉ, 101 - CENTRO - 55.636-000 - Chã Grande/ PE
CNPJ: 11.049.806/0001-90

Usuário: Daniel Barbosa

Chave de Autenticação
8545-1191-54

Página
4 / 15

Anexo 2 da Lei Nº 4.320/64 - Despesas Segundo as Categorias Econômicas

| DESPESAS | | Valores em R\$ - Período: Orçamento/2021 | |
|-----------|--|--|------------|
| 3 | Despesas Correntes | | 175.000,00 |
| 3.1 | Pessoal e Encargos Sociais | | 146.000,00 |
| 3.1.90 | Aplicações Diretas | 146.000,00 | |
| 3.1.90.04 | Contratação por Tempo Determinado | 1.000,00 | |
| 3.1.90.11 | Vencimentos e Vantagens Fixas – Pessoal Civil | 140.000,00 | |
| 3.1.90.94 | Indenizações e Restituições Trabalhistas | 5.000,00 | |
| 3.3 | Outras Despesas Correntes | | 29.000,00 |
| 3.3.90 | Aplicações Diretas | 29.000,00 | |
| 3.3.90.14 | Diárias – Civil | 10.000,00 | |
| 3.3.90.30 | Material de Consumo | 5.000,00 | |
| 3.3.90.36 | Outros Serviços de Terceiros – Pessoa Física | 10.000,00 | |
| 3.3.90.39 | Outros Serviços de Terceiros - Pessoa Jurídica | 4.000,00 | |
| 4 | Despesas de Capital | | 10.000,00 |
| 4.4 | Investimentos | | 10.000,00 |
| 4.4.90 | Aplicações Diretas | 10.000,00 | |
| 4.4.90.52 | Equipamentos e Material Permanente | 10.000,00 | |

Total da Unidade Orçamentária: 185.000,00

Unidade Orçamentária: 14001 - SECRETARIA DE PLANEJAMENTO

| Código | Especificação | Desdobramento | Fonte | Categoria econômica |
|-----------|---|---------------|------------|---------------------|
| 3 | Despesas Correntes | | | 226.000,00 |
| 3.1 | Pessoal e Encargos Sociais | | 161.000,00 | |
| 3.1.90 | Aplicações Diretas | 156.000,00 | | |
| 3.1.90.11 | Vencimentos e Vantagens Fixas – Pessoal Civil | 145.000,00 | | |
| 3.1.90.13 | Obrigações Patronais | 6.000,00 | | |
| 3.1.90.94 | Indenizações e Restituições Trabalhistas | 5.000,00 | | |
| 3.1.91 | Aplicação Direta Decorrente de Operação entre Órgãos, Fundos e Entidades Integrantes dos Orçamentos Fiscal e da | 5.000,00 | | |
| 3.1.91.13 | Seguridade Social | | | |
| 3.1.91.13 | Obrigações Patronais | 5.000,00 | | |
| 3.3 | Outras Despesas Correntes | | 65.000,00 | |
| 3.3.90 | Aplicações Diretas | 65.000,00 | | |
| 3.3.90.08 | Outros Benefícios Assistenciais do servidor e do militar | 5.000,00 | | |
| 3.3.90.35 | Serviços de Consultoria | 10.000,00 | | |
| 3.3.90.36 | Outros Serviços de Terceiros – Pessoa Física | 5.000,00 | | |
| 3.3.90.39 | Outros Serviços de Terceiros - Pessoa Jurídica | 45.000,00 | | |
| 4 | Despesas de Capital | | | 5.000,00 |
| 4.4 | Investimentos | | 5.000,00 | |
| 4.4.90 | Aplicações Diretas | 5.000,00 | | |
| 4.4.90.52 | Equipamentos e Material Permanente | 5.000,00 | | |

Total da Unidade Orçamentária: 231.000,00

Unidade Orçamentária: 2001 - GABINETE DO PREFEITO

| Código | Especificação | Desdobramento | Fonte | Categoria econômica |
|-----------|-----------------------------------|---------------|------------|---------------------|
| 3 | Despesas Correntes | | | 897.000,00 |
| 3.1 | Pessoal e Encargos Sociais | | 735.000,00 | |
| 3.1.90 | Aplicações Diretas | 725.000,00 | | |
| 3.1.90.04 | Contratação por Tempo Determinado | 5.000,00 | | |

MUNICÍPIO DE CHÃ GRANDE

AV SÃO JOSÉ, 101 - CENTRO - 55.636-000 - Chã Grande/ PE
CNPJ: 11.049.806/0001-90

Usuário: Daniel Barbosa

Chave de Autenticação
8545-1191-54

Página
5 / 15

Anexo 2 da Lei Nº 4.320/64 - Despesas Segundo as Categorias Econômicas

| DESPESAS | | Valores em R\$ - Período: Orçamento/2021 | |
|-----------|---|--|------------|
| 3.1.90.11 | Vencimentos e Vantagens Fixas – Pessoal Civil | 600.000,00 | |
| 3.1.90.13 | Obrigações Patronais | 90.000,00 | |
| 3.1.90.94 | Indenizações e Restituições Trabalhistas | 30.000,00 | |
| 3.1.91 | Aplicação Direta Decorrente de Operação entre Órgãos, Fundos e Entidades Integrantes dos Orçamentos Fiscal e da Seguridade Social | 10.000,00 | |
| 3.1.91.13 | Obrigações Patronais | 10.000,00 | |
| 3.3 | Outras Despesas Correntes | | 162.000,00 |
| 3.3.90 | Aplicações Diretas | 162.000,00 | |
| 3.3.90.08 | Outros Benefícios Assistenciais do servidor e do militar | 5.000,00 | |
| 3.3.90.14 | Diárias – Civil | 49.000,00 | |
| 3.3.90.30 | Material de Consumo | 13.000,00 | |
| 3.3.90.33 | Passagens e Despesas com Locomoção | 12.000,00 | |
| 3.3.90.36 | Outros Serviços de Terceiros – Pessoa Física | 21.000,00 | |
| 3.3.90.39 | Outros Serviços de Terceiros - Pessoa Jurídica | 61.000,00 | |
| 3.3.90.47 | Obrigações Tributárias e Contributivas | 1.000,00 | |
| 4 | Despesas de Capital | | 60.000,00 |
| 4.4 | Investimentos | | 60.000,00 |
| 4.4.90 | Aplicações Diretas | 60.000,00 | |
| 4.4.90.52 | Equipamentos e Material Permanente | 60.000,00 | |

Total da Unidade Orçamentária: 957.000,00

Unidade Orçamentária: 3001 - SECRETARIA DE GOVERNO

| Código | Especificação | Desdobramento | Fonte | Categoria econômica |
|-----------|---|---------------|------------|---------------------|
| 3 | Despesas Correntes | | | 191.000,00 |
| 3.1 | Pessoal e Encargos Sociais | | 118.000,00 | |
| 3.1.90 | Aplicações Diretas | 113.000,00 | | |
| 3.1.90.04 | Contratação por Tempo Determinado | 10.000,00 | | |
| 3.1.90.11 | Vencimentos e Vantagens Fixas – Pessoal Civil | 80.000,00 | | |
| 3.1.90.13 | Obrigações Patronais | 20.000,00 | | |
| 3.1.90.94 | Indenizações e Restituições Trabalhistas | 3.000,00 | | |
| 3.1.91 | Aplicação Direta Decorrente de Operação entre Órgãos, Fundos e Entidades Integrantes dos Orçamentos Fiscal e da Seguridade Social | 5.000,00 | | |
| 3.1.91.13 | Obrigações Patronais | 5.000,00 | | |
| 3.3 | Outras Despesas Correntes | | 73.000,00 | |
| 3.3.90 | Aplicações Diretas | 73.000,00 | | |
| 3.3.90.08 | Outros Benefícios Assistenciais do servidor e do militar | 2.000,00 | | |
| 3.3.90.14 | Diárias – Civil | 5.000,00 | | |
| 3.3.90.30 | Material de Consumo | 30.000,00 | | |
| 3.3.90.36 | Outros Serviços de Terceiros – Pessoa Física | 30.000,00 | | |
| 3.3.90.39 | Outros Serviços de Terceiros - Pessoa Jurídica | 6.000,00 | | |

Total da Unidade Orçamentária: 191.000,00

Unidade Orçamentária: 4001 - SECRETARIA DE ADMINISTRAÇÃO

| Código | Especificação | Desdobramento | Fonte | Categoria econômica |
|-----------|--|---------------|--------------|---------------------|
| 3 | Despesas Correntes | | | 1.954.000,00 |
| 3.1 | Pessoal e Encargos Sociais | | 1.033.000,00 | |
| 3.1.71 | Transferências a Consórcios Públicos mediante contrato de rateio | 50.000,00 | | |
| 3.1.71.70 | Rateio pela Participação em Consórcio Público | 50.000,00 | | |

MUNICÍPIO DE CHÃ GRANDE

AV SÃO JOSÉ, 101 - CENTRO - 55.636-000 - Chã Grande/ PE
CNPJ: 11.049.806/0001-90

Usuário: Daniel Barbosa

Chave de Autenticação

8545-1191-54

Página

6 / 15

Anexo 2 da Lei Nº 4.320/64 - Despesas Segundo as Categorias Econômicas

| DESPESAS | | Valores em R\$ - Período: Orçamento/2021 | |
|-----------|---|--|------------|
| 3.1.90 | Aplicações Diretas | 903.000,00 | |
| 3.1.90.04 | Contratação por Tempo Determinado | 10.000,00 | |
| 3.1.90.11 | Vencimentos e Vantagens Fixas – Pessoal Civil | 778.000,00 | |
| 3.1.90.13 | Obrigações Patronais | 80.000,00 | |
| 3.1.90.94 | Indenizações e Restituições Trabalhistas | 30.000,00 | |
| 3.1.90.96 | Ressarcimento de Despesas de Pessoal Requisitado | 5.000,00 | |
| 3.1.91 | Aplicação Direta Decorrente de Operação entre Órgãos, Fundos e Entidades Integrantes dos Orçamentos Fiscal e da Seguridade Social | 80.000,00 | |
| 3.1.91.13 | Obrigações Patronais | 80.000,00 | |
| 3.3 | Outras Despesas Correntes | | 921.000,00 |
| 3.3.50 | Transferências a Instituições Privadas sem Fins Lucrativos | 5.000,00 | |
| 3.3.50.43 | Subvenções Sociais | 5.000,00 | |
| 3.3.71 | Transferências a Consórcios Públicos mediante contrato de rateio | 200.000,00 | |
| 3.3.71.70 | Rateio pela Participação em Consórcio Público | 200.000,00 | |
| 3.3.90 | Aplicações Diretas | 706.000,00 | |
| 3.3.90.08 | Outros Benefícios Assistenciais do servidor e do militar | 7.000,00 | |
| 3.3.90.14 | Diárias – Civil | 33.000,00 | |
| 3.3.90.30 | Material de Consumo | 67.000,00 | |
| 3.3.90.32 | Material, Bem ou Serviço para Distribuição Gratuita | 2.000,00 | |
| 3.3.90.35 | Serviços de Consultoria | 50.000,00 | |
| 3.3.90.36 | Outros Serviços de Terceiros – Pessoa Física | 91.000,00 | |
| 3.3.90.37 | Locação de Mão-de-Obra | 10.000,00 | |
| 3.3.90.39 | Outros Serviços de Terceiros - Pessoa Jurídica | 421.000,00 | |
| 3.3.90.47 | Obrigações Tributárias e Contributivas | 5.000,00 | |
| 3.3.90.48 | Outros Auxílios Financeiros a Pessoas Físicas | 20.000,00 | |
| 3.3.91 | Aplicação Direta Decorrente de Operação entre Órgãos, Fundos e Entidades Integrantes dos Orçamentos Fiscal e da Seguridade Social | 10.000,00 | |
| 3.3.91.97 | Aporte para Cobertura do Déficit Atuarial do RPPS | 10.000,00 | |
| 4 | Despesas de Capital | | 80.000,00 |
| 4.4 | Investimentos | | 80.000,00 |
| 4.4.71 | Transferências a Consórcios Públicos mediante contrato de rateio | 20.000,00 | |
| 4.4.71.70 | Rateio pela Participação em Consórcio Público | 20.000,00 | |
| 4.4.90 | Aplicações Diretas | 60.000,00 | |
| 4.4.90.51 | Obras e Instalações | 10.000,00 | |
| 4.4.90.52 | Equipamentos e Material Permanente | 40.000,00 | |
| 4.4.90.61 | Aquisição de Imóveis | 10.000,00 | |

Total da Unidade Orçamentária: 2.034.000,00

Unidade Orçamentária: 5001 - SECRETARIA DE EDUCAÇÃO, ESPORTES, CULTURA, TURISMO E JUVENTUDE

| Código | Especificação | Desdobramento | Fonte | Categoria econômica |
|-----------|---|---------------|------------|---------------------|
| 3 | Despesas Correntes | | | 5.727.400,00 |
| 3.1 | Pessoal e Encargos Sociais | | 777.400,00 | |
| 3.1.90 | Aplicações Diretas | 717.400,00 | | |
| 3.1.90.04 | Contratação por Tempo Determinado | 113.000,00 | | |
| 3.1.90.11 | Vencimentos e Vantagens Fixas – Pessoal Civil | 472.400,00 | | |
| 3.1.90.13 | Obrigações Patronais | 113.000,00 | | |
| 3.1.90.92 | Despesas de Exercícios Anteriores | 3.000,00 | | |

MUNICÍPIO DE CHÃ GRANDE

AV SÃO JOSÉ, 101 - CENTRO - 55.636-000 - Chã Grande/ PE
CNPJ: 11.049.806/0001-90

Usuário: Daniel Barbosa

Chave de Autenticação
8545-1191-54

Página
7 / 15

Anexo 2 da Lei Nº 4.320/64 - Despesas Segundo as Categorias Econômicas

| DESPESAS | | Valores em R\$ - Período: Orçamento/2021 | |
|-----------|---|--|--------------|
| 3.1.90.94 | Indenizações e Restituições Trabalhistas | 16.000,00 | |
| 3.1.91 | Aplicação Direta Decorrente de Operação entre Órgãos, Fundos e Entidades Integrantes dos Orçamentos Fiscal e da Seguridade Social | 60.000,00 | |
| 3.1.91.13 | Obrigações Patronais | 60.000,00 | |
| 3.3 | Outras Despesas Correntes | | 4.950.000,00 |
| 3.3.50 | Transferências a Instituições Privadas sem Fins Lucrativos | 10.000,00 | |
| 3.3.50.43 | Subvenções Sociais | 10.000,00 | |
| 3.3.90 | Aplicações Diretas | 4.940.000,00 | |
| 3.3.90.08 | Outros Benefícios Assistenciais do servidor e do militar | 4.000,00 | |
| 3.3.90.14 | Diárias – Civil | 20.000,00 | |
| 3.3.90.18 | Auxílio Financeiro a Estudantes | 54.000,00 | |
| 3.3.90.30 | Material de Consumo | 1.657.000,00 | |
| 3.3.90.31 | Premiações Culturais, Artísticas, Científicas, Desportivas e Outras | 14.000,00 | |
| 3.3.90.32 | Material, Bem ou Serviço para Distribuição Gratuita | 23.000,00 | |
| 3.3.90.35 | Serviços de Consultoria | 5.000,00 | |
| 3.3.90.36 | Outros Serviços de Terceiros – Pessoa Física | 1.658.000,00 | |
| 3.3.90.39 | Outros Serviços de Terceiros - Pessoa Jurídica | 1.435.000,00 | |
| 3.3.90.47 | Obrigações Tributárias e Contributivas | 5.000,00 | |
| 3.3.90.48 | Outros Auxílios Financeiros a Pessoas Físicas | 15.000,00 | |
| 3.3.90.92 | Despesas de Exercícios Anteriores | 50.000,00 | |
| 4 | Despesas de Capital | | 859.000,00 |
| 4.4 | Investimentos | | 859.000,00 |
| 4.4.90 | Aplicações Diretas | 859.000,00 | |
| 4.4.90.51 | Obras e Instalações | 565.000,00 | |
| 4.4.90.52 | Equipamentos e Material Permanente | 254.000,00 | |
| 4.4.90.61 | Aquisição de Imóveis | 40.000,00 | |

Total da Unidade Orçamentária: 6.586.400,00

Unidade Orçamentária: 5002 - FUNDEB

| Código | Especificação | Desdobramento | Fonte | Categoria econômica |
|-----------|---|---------------|---------------|---------------------|
| 3 | Despesas Correntes | | | 18.284.300,00 |
| 3.1 | Pessoal e Encargos Sociais | | 15.716.300,00 | |
| 3.1.90 | Aplicações Diretas | 13.771.300,00 | | |
| 3.1.90.04 | Contratação por Tempo Determinado | 718.000,00 | | |
| 3.1.90.11 | Vencimentos e Vantagens Fixas – Pessoal Civil | 12.329.300,00 | | |
| 3.1.90.13 | Obrigações Patronais | 248.000,00 | | |
| 3.1.90.16 | Outras Despesas Variáveis – Pessoal Civil | 2.000,00 | | |
| 3.1.90.94 | Indenizações e Restituições Trabalhistas | 474.000,00 | | |
| 3.1.91 | Aplicação Direta Decorrente de Operação entre Órgãos, Fundos e Entidades Integrantes dos Orçamentos Fiscal e da Seguridade Social | 1.945.000,00 | | |
| 3.1.91.13 | Obrigações Patronais | 1.945.000,00 | | |
| 3.3 | Outras Despesas Correntes | | 2.568.000,00 | |
| 3.3.90 | Aplicações Diretas | 2.568.000,00 | | |
| 3.3.90.08 | Outros Benefícios Assistenciais do servidor e do militar | 53.000,00 | | |
| 3.3.90.14 | Diárias – Civil | 7.000,00 | | |
| 3.3.90.30 | Material de Consumo | 1.070.000,00 | | |
| 3.3.90.32 | Material, Bem ou Serviço para Distribuição Gratuita | 70.000,00 | | |

MUNICÍPIO DE CHÃ GRANDE

AV SÃO JOSÉ, 101 - CENTRO - 55.636-000 - Chã Grande/ PE
CNPJ: 11.049.806/0001-90

Usuário: Daniel Barbosa

Chave de Autenticação
8545-1191-54

Página
8 / 15

Anexo 2 da Lei Nº 4.320/64 - Despesas Segundo as Categorias Econômicas

| DESPESAS | | Valores em R\$ - Período: Orçamento/2021 | |
|---------------------------------------|--|--|----------------------|
| 3.3.90.36 | Outros Serviços de Terceiros – Pessoa Física | 300.000,00 | |
| 3.3.90.39 | Outros Serviços de Terceiros - Pessoa Jurídica | 1.065.000,00 | |
| 3.3.90.47 | Obrigações Tributárias e Contributivas | 3.000,00 | |
| 4 | Despesas de Capital | | 1.184.700,00 |
| 4.4 | Investimentos | | 1.184.700,00 |
| 4.4.90 | Aplicações Diretas | 1.184.700,00 | |
| 4.4.90.51 | Obras e Instalações | 200.000,00 | |
| 4.4.90.52 | Equipamentos e Material Permanente | 964.700,00 | |
| 4.4.90.61 | Aquisição de Imóveis | 20.000,00 | |
| Total da Unidade Orçamentária: | | | 19.469.000,00 |

Unidade Orçamentária: 6001 - SECRETARIA DE INFRA ESTRUTURA

| Código | Especificação | Desdobramento | Fonte | Categoria econômica |
|---------------------------------------|---|---------------|--------------|---------------------|
| 3 | Despesas Correntes | | | 2.038.000,00 |
| 3.1 | Pessoal e Encargos Sociais | | 620.000,00 | |
| 3.1.90 | Aplicações Diretas | 600.000,00 | | |
| 3.1.90.04 | Contratação por Tempo Determinado | 40.000,00 | | |
| 3.1.90.11 | Vencimentos e Vantagens Fixas – Pessoal Civil | 500.000,00 | | |
| 3.1.90.13 | Obrigações Patronais | 40.000,00 | | |
| 3.1.90.94 | Indenizações e Restituições Trabalhistas | 20.000,00 | | |
| 3.1.91 | Aplicação Direta Decorrente de Operação entre Órgãos, Fundos e Entidades Integrantes dos Orçamentos Fiscal e da Seguridade Social | 20.000,00 | | |
| 3.1.91.13 | Obrigações Patronais | 20.000,00 | | |
| 3.3 | Outras Despesas Correntes | | 1.418.000,00 | |
| 3.3.90 | Aplicações Diretas | 1.418.000,00 | | |
| 3.3.90.08 | Outros Benefícios Assistenciais do servidor e do militar | 10.000,00 | | |
| 3.3.90.14 | Diárias – Civil | 13.000,00 | | |
| 3.3.90.30 | Material de Consumo | 513.000,00 | | |
| 3.3.90.34 | Outras Despesas de Pessoal decorrentes de Contratos de Terceirização | 5.000,00 | | |
| 3.3.90.36 | Outros Serviços de Terceiros – Pessoa Física | 300.000,00 | | |
| 3.3.90.37 | Locação de Mão-de-Obra | 5.000,00 | | |
| 3.3.90.39 | Outros Serviços de Terceiros - Pessoa Jurídica | 571.000,00 | | |
| 3.3.90.47 | Obrigações Tributárias e Contributivas | 1.000,00 | | |
| 4 | Despesas de Capital | | | 2.377.000,00 |
| 4.4 | Investimentos | | 2.377.000,00 | |
| 4.4.90 | Aplicações Diretas | 2.377.000,00 | | |
| 4.4.90.51 | Obras e Instalações | 2.367.000,00 | | |
| 4.4.90.52 | Equipamentos e Material Permanente | 10.000,00 | | |
| Total da Unidade Orçamentária: | | | | 4.415.000,00 |

Unidade Orçamentária: 90001 - SECRETARIA EXECUTIVA

| Código | Especificação | Desdobramento | Fonte | Categoria econômica |
|-----------|---|---------------|-----------|---------------------|
| 3 | Despesas Correntes | | | 38.000,00 |
| 3.1 | Pessoal e Encargos Sociais | | 21.500,00 | |
| 3.1.90 | Aplicações Diretas | 21.500,00 | | |
| 3.1.90.04 | Contratação por Tempo Determinado | 1.000,00 | | |
| 3.1.90.11 | Vencimentos e Vantagens Fixas – Pessoal Civil | 15.500,00 | | |

MUNICÍPIO DE CHÃ GRANDE

AV SÃO JOSÉ, 101 - CENTRO - 55.636-000 - Chã Grande/ PE
CNPJ: 11.049.806/0001-90

Usuário: Daniel Barbosa Chave de Autenticação: 8545-1191-54 Página: 9 / 15

Anexo 2 da Lei Nº 4.320/64 - Despesas Segundo as Categorias Econômicas

| DESPESAS | | Valores em R\$ - Período: Orçamento/2021 | |
|-----------|--|--|------------------|
| 3.1.90.13 | Obrigações Patronais | 4.000,00 | |
| 3.1.90.91 | Sentenças Judiciais | 500,00 | |
| 3.1.90.92 | Despesas de Exercícios Anteriores | 500,00 | |
| 3.3 | Outras Despesas Correntes | | 16.500,00 |
| 3.3.90 | Aplicações Diretas | 16.500,00 | |
| 3.3.90.08 | Outros Benefícios Assistenciais do servidor e do militar | 500,00 | |
| 3.3.90.14 | Diárias – Civil | 1.411,80 | |
| 3.3.90.30 | Material de Consumo | 500,00 | |
| 3.3.90.33 | Passagens e Despesas com Locomoção | 500,00 | |
| 3.3.90.36 | Outros Serviços de Terceiros – Pessoa Física | 1.500,00 | |
| 3.3.90.39 | Outros Serviços de Terceiros - Pessoa Jurídica | 11.088,20 | |
| 3.3.90.91 | Sentenças Judiciais | 500,00 | |
| 3.3.90.92 | Despesas de Exercícios Anteriores | 500,00 | |
| 4 | Despesas de Capital | | 1.000,00 |
| 4.4 | Investimentos | | 800,00 |
| 4.4.90 | Aplicações Diretas | 800,00 | |
| 4.4.90.51 | Obras e Instalações | 500,00 | |
| 4.4.90.52 | Equipamentos e Material Permanente | 300,00 | |
| 4.6 | Amortização da Dívida | | 200,00 |
| 4.6.90 | Aplicações Diretas | 200,00 | |
| 4.6.90.71 | Principal da Dívida Contratual Resgatado | 200,00 | |
| | | Total da Unidade Orçamentária: | 39.000,00 |

Unidade Orçamentária: 90003 - NÚCLEO INTERMUNICIPAL DE SANEAMENTO BÁSICO

| Código | Especificação | Desdobramento | Fonte | Categoria econômica |
|-----------|--|---------------|-----------|---------------------|
| 3 | Despesas Correntes | | | 101.500,00 |
| 3.1 | Pessoal e Encargos Sociais | | 60.500,00 | |
| 3.1.90 | Aplicações Diretas | 60.500,00 | | |
| 3.1.90.04 | Contratação por Tempo Determinado | 19.500,00 | | |
| 3.1.90.11 | Vencimentos e Vantagens Fixas – Pessoal Civil | 30.000,00 | | |
| 3.1.90.13 | Obrigações Patronais | 10.000,00 | | |
| 3.1.90.91 | Sentenças Judiciais | 500,00 | | |
| 3.1.90.92 | Despesas de Exercícios Anteriores | 500,00 | | |
| 3.3 | Outras Despesas Correntes | | 41.000,00 | |
| 3.3.90 | Aplicações Diretas | 41.000,00 | | |
| 3.3.90.08 | Outros Benefícios Assistenciais do servidor e do militar | 500,00 | | |
| 3.3.90.14 | Diárias – Civil | 1.500,00 | | |
| 3.3.90.30 | Material de Consumo | 1.000,00 | | |
| 3.3.90.33 | Passagens e Despesas com Locomoção | 500,00 | | |
| 3.3.90.36 | Outros Serviços de Terceiros – Pessoa Física | 16.000,00 | | |
| 3.3.90.39 | Outros Serviços de Terceiros - Pessoa Jurídica | 20.000,00 | | |
| 3.3.90.91 | Sentenças Judiciais | 1.000,00 | | |
| 3.3.90.92 | Despesas de Exercícios Anteriores | 500,00 | | |
| 4 | Despesas de Capital | | | 14.500,00 |
| 4.4 | Investimentos | | 14.500,00 | |
| 4.4.90 | Aplicações Diretas | 14.500,00 | | |

MUNICÍPIO DE CHÃ GRANDE

AV SÃO JOSÉ, 101 - CENTRO - 55.636-000 - Chã Grande/ PE
CNPJ: 11.049.806/0001-90

Usuário: Daniel Barbosa

Chave de Autenticação
8545-1191-54

Página
10 / 15

Anexo 2 da Lei Nº 4.320/64 - Despesas Segundo as Categorias Econômicas

| DESPESAS | | Valores em R\$ - Período: Orçamento/2021 | |
|-----------|------------------------------------|--|-------------------|
| 4.4.90.51 | Obras e Instalações | 12.000,00 | |
| 4.4.90.52 | Equipamentos e Material Permanente | 2.500,00 | |
| | | Total da Unidade Orçamentária: | 116.000,00 |

Unidade Orçamentária: 90006 - NÚCLEO INTERMUNICIPAL DE ILUMINAÇÃO PÚBLICA

| Código | Especificação | Desdobramento | Fonte | Categoria econômica |
|-----------|--|---------------------------------------|-----------|---------------------|
| 3 | Despesas Correntes | | | 42.000,00 |
| 3.1 | Pessoal e Encargos Sociais | | 23.432,00 | |
| 3.1.90 | Aplicações Diretas | 23.432,00 | | |
| 3.1.90.04 | Contratação por Tempo Determinado | 3.202,50 | | |
| 3.1.90.11 | Vencimentos e Vantagens Fixas – Pessoal Civil | 13.825,00 | | |
| 3.1.90.13 | Obrigações Patronais | 4.270,00 | | |
| 3.1.90.91 | Sentenças Judiciais | 1.067,00 | | |
| 3.1.90.92 | Despesas de Exercícios Anteriores | 1.067,50 | | |
| 3.3 | Outras Despesas Correntes | | 18.568,00 | |
| 3.3.90 | Aplicações Diretas | 18.568,00 | | |
| 3.3.90.08 | Outros Benefícios Assistenciais do servidor e do militar | 1.068,00 | | |
| 3.3.90.14 | Diárias – Civil | 1.067,50 | | |
| 3.3.90.30 | Material de Consumo | 533,75 | | |
| 3.3.90.33 | Passagens e Despesas com Locomoção | 1.067,50 | | |
| 3.3.90.36 | Outros Serviços de Terceiros – Pessoa Física | 3.736,25 | | |
| 3.3.90.39 | Outros Serviços de Terceiros - Pessoa Jurídica | 10.027,50 | | |
| 3.3.90.91 | Sentenças Judiciais | 533,75 | | |
| 3.3.90.92 | Despesas de Exercícios Anteriores | 533,75 | | |
| 4 | Despesas de Capital | | | 3.000,00 |
| 4.4 | Investimentos | | 3.000,00 | |
| 4.4.90 | Aplicações Diretas | 3.000,00 | | |
| 4.4.90.52 | Equipamentos e Material Permanente | 3.000,00 | | |
| | | Total da Unidade Orçamentária: | | 45.000,00 |

Unidade Orçamentária: 9001 - SECRETARIA DE AGRICULTURA

| Código | Especificação | Desdobramento | Fonte | Categoria econômica |
|-----------|---|---------------|------------|---------------------|
| 3 | Despesas Correntes | | | 991.000,00 |
| 3.1 | Pessoal e Encargos Sociais | | 275.000,00 | |
| 3.1.90 | Aplicações Diretas | 265.000,00 | | |
| 3.1.90.04 | Contratação por Tempo Determinado | 40.000,00 | | |
| 3.1.90.11 | Vencimentos e Vantagens Fixas – Pessoal Civil | 200.000,00 | | |
| 3.1.90.13 | Obrigações Patronais | 20.000,00 | | |
| 3.1.90.94 | Indenizações e Restituições Trabalhistas | 5.000,00 | | |
| 3.1.91 | Aplicação Direta Decorrente de Operação entre Órgãos, Fundos e Entidades Integrantes dos Orçamentos Fiscal e da Seguridade Social | 10.000,00 | | |
| 3.1.91.13 | Obrigações Patronais | 10.000,00 | | |
| 3.3 | Outras Despesas Correntes | | 716.000,00 | |
| 3.3.90 | Aplicações Diretas | 716.000,00 | | |
| 3.3.90.08 | Outros Benefícios Assistenciais do servidor e do militar | 10.000,00 | | |
| 3.3.90.14 | Diárias – Civil | 1.000,00 | | |
| 3.3.90.30 | Material de Consumo | 436.000,00 | | |

MUNICÍPIO DE CHÃ GRANDE

AV SÃO JOSÉ, 101 - CENTRO - 55.636-000 - Chã Grande/ PE
CNPJ: 11.049.806/0001-90

| | | |
|-------------------------|---------------------------------------|-------------------|
| Usuário: Daniel Barbosa | Chave de Autenticação 8545-1191-54 | Página 11 / 15 |
|-------------------------|---------------------------------------|-------------------|

Anexo 2 da Lei Nº 4.320/64 - Despesas Segundo as Categorias Econômicas

| DESPESAS | | Valores em R\$ - Período: Orçamento/2021 | |
|---------------------------------------|---|--|----------------------|
| 3.3.90.32 | Material, Bem ou Serviço para Distribuição Gratuita | 17.000,00 | |
| 3.3.90.36 | Outros Serviços de Terceiros – Pessoa Física | 86.000,00 | |
| 3.3.90.37 | Locação de Mão-de-Obra | 1.000,00 | |
| 3.3.90.39 | Outros Serviços de Terceiros - Pessoa Jurídica | 164.000,00 | |
| 3.3.90.47 | Obrigações Tributárias e Contributivas | 1.000,00 | |
| 4 | Despesas de Capital | | 105.000,00 |
| 4.4 | Investimentos | | 105.000,00 |
| 4.4.90 | Aplicações Diretas | 105.000,00 | |
| 4.4.90.51 | Obras e Instalações | 55.000,00 | |
| 4.4.90.52 | Equipamentos e Material Permanente | 50.000,00 | |
| Total da Unidade Orçamentária: | | | 1.096.000,00 |
| Total da Unidade Gestora: | | | 43.235.600,00 |

Unidade Gestora: 2 - Fundo Municipal de Saúde de Chã Grande Unidade Orçamentária: 8001 - SECRETARIA DE SAÚDE

| Código | Especificação | Desdobramento | Fonte | Categoria econômica |
|---------------------------------------|---|---------------|-----------|---------------------|
| 3 | Despesas Correntes | | | 140.000,00 |
| 3.1 | Pessoal e Encargos Sociais | | 60.000,00 | |
| 3.1.90 | Aplicações Diretas | 55.000,00 | | |
| 3.1.90.04 | Contratação por Tempo Determinado | 20.000,00 | | |
| 3.1.90.11 | Vencimentos e Vantagens Fixas – Pessoal Civil | 20.000,00 | | |
| 3.1.90.13 | Obrigações Patronais | 5.000,00 | | |
| 3.1.90.94 | Indenizações e Restituições Trabalhistas | 10.000,00 | | |
| 3.1.91 | Aplicação Direta Decorrente de Operação entre Órgãos, Fundos e Entidades Integrantes dos Orçamentos Fiscal e da Seguridade Social | 5.000,00 | | |
| 3.1.91.13 | Obrigações Patronais | 5.000,00 | | |
| 3.3 | Outras Despesas Correntes | | 80.000,00 | |
| 3.3.90 | Aplicações Diretas | 80.000,00 | | |
| 3.3.90.30 | Material de Consumo | 10.000,00 | | |
| 3.3.90.35 | Serviços de Consultoria | 20.000,00 | | |
| 3.3.90.36 | Outros Serviços de Terceiros – Pessoa Física | 20.000,00 | | |
| 3.3.90.39 | Outros Serviços de Terceiros - Pessoa Jurídica | 30.000,00 | | |
| 4 | Despesas de Capital | | | 12.000,00 |
| 4.4 | Investimentos | | 12.000,00 | |
| 4.4.90 | Aplicações Diretas | 12.000,00 | | |
| 4.4.90.52 | Equipamentos e Material Permanente | 12.000,00 | | |
| Total da Unidade Orçamentária: | | | | 152.000,00 |

Unidade Orçamentária: 8002 - FUNDO MUNICIPAL DE SAÚDE

| Código | Especificação | Desdobramento | Fonte | Categoria econômica |
|-----------|---|---------------|--------------|---------------------|
| 3 | Despesas Correntes | | | 14.020.400,00 |
| 3.1 | Pessoal e Encargos Sociais | | 8.899.000,00 | |
| 3.1.90 | Aplicações Diretas | 8.115.000,00 | | |
| 3.1.90.04 | Contratação por Tempo Determinado | 2.312.000,00 | | |
| 3.1.90.11 | Vencimentos e Vantagens Fixas – Pessoal Civil | 4.635.000,00 | | |
| 3.1.90.13 | Obrigações Patronais | 804.000,00 | | |
| 3.1.90.16 | Outras Despesas Variáveis – Pessoal Civil | 73.000,00 | | |

MUNICÍPIO DE CHÃ GRANDE

AV SÃO JOSÉ, 101 - CENTRO - 55.636-000 - Chã Grande/ PE
CNPJ: 11.049.806/0001-90

Usuário: Daniel Barbosa

Chave de Autenticação

8545-1191-54

Página

12 / 15

Anexo 2 da Lei Nº 4.320/64 - Despesas Segundo as Categorias Econômicas

| DESPESAS | | Valores em R\$ - Período: Orçamento/2021 | |
|-----------|---|--|----------------------|
| 3.1.90.92 | Despesas de Exercícios Anteriores | 50.000,00 | |
| 3.1.90.94 | Indenizações e Restituições Trabalhistas | 241.000,00 | |
| 3.1.91 | Aplicação Direta Decorrente de Operação entre Órgãos, Fundos e Entidades Integrantes dos Orçamentos Fiscal e da Seguridade Social | 784.000,00 | |
| 3.1.91.13 | Obrigações Patronais | 784.000,00 | |
| 3.3 | Outras Despesas Correntes | | 5.121.400,00 |
| 3.3.90 | Aplicações Diretas | 5.121.400,00 | |
| 3.3.90.08 | Outros Benefícios Assistenciais do servidor e do militar | 42.000,00 | |
| 3.3.90.14 | Diárias – Civil | 60.850,00 | |
| 3.3.90.30 | Material de Consumo | 2.028.000,00 | |
| 3.3.90.32 | Material, Bem ou Serviço para Distribuição Gratuita | 302.000,00 | |
| 3.3.90.33 | Passagens e Despesas com Locomoção | 15.000,00 | |
| 3.3.90.35 | Serviços de Consultoria | 70.000,00 | |
| 3.3.90.36 | Outros Serviços de Terceiros – Pessoa Física | 1.319.400,00 | |
| 3.3.90.37 | Locação de Mão-de-Obra | 1.000,00 | |
| 3.3.90.39 | Outros Serviços de Terceiros - Pessoa Jurídica | 1.121.150,00 | |
| 3.3.90.47 | Obrigações Tributárias e Contributivas | 20.000,00 | |
| 3.3.90.48 | Outros Auxílios Financeiros a Pessoas Físicas | 120.000,00 | |
| 3.3.90.92 | Despesas de Exercícios Anteriores | 10.000,00 | |
| 3.3.90.93 | Indenizações e Restituições | 12.000,00 | |
| 4 | Despesas de Capital | | 822.000,00 |
| 4.4 | Investimentos | | 817.000,00 |
| 4.4.90 | Aplicações Diretas | 817.000,00 | |
| 4.4.90.51 | Obras e Instalações | 321.000,00 | |
| 4.4.90.52 | Equipamentos e Material Permanente | 486.000,00 | |
| 4.4.90.61 | Aquisição de Imóveis | 10.000,00 | |
| 4.6 | Amortização da Dívida | | 5.000,00 |
| 4.6.91 | Aplicação Direta Decorrente de Operação entre Órgãos, Fundos e Entidades Integrantes dos Orçamentos Fiscal e da Seguridade Social | 5.000,00 | |
| 4.6.91.71 | Principal da Dívida Contratual Resgatado | 5.000,00 | |
| | | Total da Unidade Orçamentária: | 14.842.400,00 |
| | | Total da Unidade Gestora: | 14.994.400,00 |

Unidade Gestora: 3 - Fundo Municipal de Assistência Social de Chã Grande Unidade Orçamentária: 7001 - SECRETARIA DE ASSISTÊNCIA SOCIAL

| Código | Especificação | Desdobramento | Fonte | Categoria econômica |
|-----------|--|---------------|-----------|---------------------|
| 3 | Despesas Correntes | | | 15.000,00 |
| 3.3 | Outras Despesas Correntes | | 15.000,00 | |
| 3.3.90 | Aplicações Diretas | 15.000,00 | | |
| 3.3.90.14 | Diárias – Civil | 1.000,00 | | |
| 3.3.90.30 | Material de Consumo | 2.000,00 | | |
| 3.3.90.36 | Outros Serviços de Terceiros – Pessoa Física | 1.000,00 | | |
| 3.3.90.39 | Outros Serviços de Terceiros - Pessoa Jurídica | 11.000,00 | | |
| 4 | Despesas de Capital | | | 10.000,00 |
| 4.4 | Investimentos | | 10.000,00 | |
| 4.4.90 | Aplicações Diretas | 10.000,00 | | |
| 4.4.90.51 | Obras e Instalações | 10.000,00 | | |

MUNICÍPIO DE CHÃ GRANDE

AV SÃO JOSÉ, 101 - CENTRO - 55.636-000 - Chã Grande/ PE
CNPJ: 11.049.806/0001-90

Usuário: Daniel Barbosa

Chave de Autenticação

8545-1191-54

Página

13 / 15

Anexo 2 da Lei Nº 4.320/64 - Despesas Segundo as Categorias Econômicas

DESPESAS

Valores em R\$ - Período: Orçamento/2021

Total da Unidade Orçamentária: 25.000,00

Unidade Orçamentária: 7002 - FUNDO MUNICIPAL DE ASSISTÊNCIA SOCIAL

| Código | Especificação | Desdobramento | Fonte | Categoria econômica |
|-----------|---|---------------|--------------|---------------------|
| 3 | Despesas Correntes | | | 3.624.000,00 |
| 3,1 | Pessoal e Encargos Sociais | | 1.231.000,00 | |
| 3,1,90 | Aplicações Diretas | 1.071.000,00 | | |
| 3,1,90,04 | Contratação por Tempo Determinado | 111.000,00 | | |
| 3,1,90,11 | Vencimentos e Vantagens Fixas – Pessoal Civil | 830.000,00 | | |
| 3,1,90,13 | Obrigações Patronais | 86.000,00 | | |
| 3,1,90,94 | Indenizações e Restituições Trabalhistas | 44.000,00 | | |
| 3,1,91 | Aplicação Direta Decorrente de Operação entre Órgãos, Fundos e Entidades Integrantes dos Orçamentos Fiscal e da Seguridade Social | 160.000,00 | | |
| 3,1,91,13 | Obrigações Patronais | 160.000,00 | | |
| 3,3 | Outras Despesas Correntes | | 2.393.000,00 | |
| 3,3,50 | Transferências a Instituições Privadas sem Fins Lucrativos | 50.000,00 | | |
| 3,3,50,43 | Subvenções Sociais | 50.000,00 | | |
| 3,3,90 | Aplicações Diretas | 2.343.000,00 | | |
| 3,3,90,08 | Outros Benefícios Assistenciais do servidor e do militar | 16.000,00 | | |
| 3,3,90,14 | Diárias – Civil | 38.000,00 | | |
| 3,3,90,30 | Material de Consumo | 477.000,00 | | |
| 3,3,90,32 | Material, Bem ou Serviço para Distribuição Gratuita | 546.000,00 | | |
| 3,3,90,33 | Passagens e Despesas com Locomoção | 3.000,00 | | |
| 3,3,90,35 | Serviços de Consultoria | 20.000,00 | | |
| 3,3,90,36 | Outros Serviços de Terceiros – Pessoa Física | 648.000,00 | | |
| 3,3,90,39 | Outros Serviços de Terceiros - Pessoa Jurídica | 268.000,00 | | |
| 3,3,90,47 | Obrigações Tributárias e Contributivas | 10.000,00 | | |
| 3,3,90,48 | Outros Auxílios Financeiros a Pessoas Físicas | 312.000,00 | | |
| 3,3,90,93 | Indenizações e Restituições | 5.000,00 | | |
| 4 | Despesas de Capital | | | 471.000,00 |
| 4,4 | Investimentos | | 471.000,00 | |
| 4,4,90 | Aplicações Diretas | 471.000,00 | | |
| 4,4,90,51 | Obras e Instalações | 194.000,00 | | |
| 4,4,90,52 | Equipamentos e Material Permanente | 277.000,00 | | |

Total da Unidade Orçamentária: 4.095.000,00

Unidade Orçamentária: 7003 - FUNDECA

| Código | Especificação | Desdobramento | Fonte | Categoria econômica |
|-----------|--|---------------|------------|---------------------|
| 3 | Despesas Correntes | | | 460.000,00 |
| 3,1 | Pessoal e Encargos Sociais | | 272.000,00 | |
| 3,1,90 | Aplicações Diretas | 272.000,00 | | |
| 3,1,90,04 | Contratação por Tempo Determinado | 4.000,00 | | |
| 3,1,90,11 | Vencimentos e Vantagens Fixas – Pessoal Civil | 230.000,00 | | |
| 3,1,90,13 | Obrigações Patronais | 30.000,00 | | |
| 3,1,90,94 | Indenizações e Restituições Trabalhistas | 8.000,00 | | |
| 3,3 | Outras Despesas Correntes | | 188.000,00 | |
| 3,3,50 | Transferências a Instituições Privadas sem Fins Lucrativos | 5.000,00 | | |

MUNICÍPIO DE CHÃ GRANDE

AV SÃO JOSÉ, 101 - CENTRO - 55.636-000 - Chã Grande/ PE
CNPJ: 11.049.806/0001-90

Usuário: Daniel Barbosa

Chave de Autenticação
8545-1191-54

Página
14 / 15

Anexo 2 da Lei Nº 4.320/64 - Despesas Segundo as Categorias Econômicas

| DESPESAS | | Valores em R\$ - Período: Orçamento/2021 | |
|---------------------------------------|--|--|-----------|
| 3.3.50.43 | Subvenções Sociais | 5.000,00 | |
| 3.3.90 | Aplicações Diretas | 183.000,00 | |
| 3.3.90.14 | Diárias – Civil | 22.000,00 | |
| 3.3.90.30 | Material de Consumo | 47.000,00 | |
| 3.3.90.36 | Outros Serviços de Terceiros – Pessoa Física | 44.000,00 | |
| 3.3.90.39 | Outros Serviços de Terceiros - Pessoa Jurídica | 70.000,00 | |
| 4 | Despesas de Capital | | 60.000,00 |
| 4.4 | Investimentos | | 60.000,00 |
| 4.4.90 | Aplicações Diretas | 60.000,00 | |
| 4.4.90.52 | Equipamentos e Material Permanente | 60.000,00 | |
| Total da Unidade Orçamentária: | | 520.000,00 | |
| Total da Unidade Gestora: | | 4.640.000,00 | |

Unidade Gestora: 9 - Câmara Municipal de Chã Grande

Unidade Orçamentária: 1001 - CORPO DELIBERATIVO DA SECRETARIA DA CÂMARA

| Código | Especificação | Desdobramento | Fonte | Categoria econômica |
|---------------------------------------|---|---------------------|--------------|---------------------|
| 3 | Despesas Correntes | | | 2.690.000,00 |
| 3.1 | Pessoal e Encargos Sociais | | 2.051.000,00 | |
| 3.1.90 | Aplicações Diretas | 2.045.000,00 | | |
| 3.1.90.11 | Vencimentos e Vantagens Fixas – Pessoal Civil | 1.620.000,00 | | |
| 3.1.90.13 | Obrigações Patronais | 415.000,00 | | |
| 3.1.90.16 | Outras Despesas Variáveis – Pessoal Civil | 5.000,00 | | |
| 3.1.90.92 | Despesas de Exercícios Anteriores | 5.000,00 | | |
| 3.1.91 | Aplicação Direta Decorrente de Operação entre Órgãos, Fundos e Entidades Integrantes dos Orçamentos Fiscal e da Seguridade Social | 6.000,00 | | |
| 3.1.91.13 | Obrigações Patronais | 6.000,00 | | |
| 3.3 | Outras Despesas Correntes | | 639.000,00 | |
| 3.3.90 | Aplicações Diretas | 639.000,00 | | |
| 3.3.90.14 | Diárias – Civil | 50.000,00 | | |
| 3.3.90.30 | Material de Consumo | 103.000,00 | | |
| 3.3.90.33 | Passagens e Despesas com Locomoção | 10.000,00 | | |
| 3.3.90.35 | Serviços de Consultoria | 105.000,00 | | |
| 3.3.90.36 | Outros Serviços de Terceiros – Pessoa Física | 115.000,00 | | |
| 3.3.90.39 | Outros Serviços de Terceiros - Pessoa Jurídica | 143.000,00 | | |
| 3.3.90.47 | Obrigações Tributárias e Contributivas | 20.000,00 | | |
| 3.3.90.92 | Despesas de Exercícios Anteriores | 5.000,00 | | |
| 3.3.90.93 | Indenizações e Restituições | 88.000,00 | | |
| 4 | Despesas de Capital | | | 190.000,00 |
| 4.4 | Investimentos | | 185.000,00 | |
| 4.4.90 | Aplicações Diretas | 185.000,00 | | |
| 4.4.90.51 | Obras e Instalações | 90.000,00 | | |
| 4.4.90.52 | Equipamentos e Material Permanente | 95.000,00 | | |
| 4.6 | Amortização da Dívida | | 5.000,00 | |
| 4.6.90 | Aplicações Diretas | 5.000,00 | | |
| 4.6.90.71 | Principal da Dívida Contratual Resgatado | 5.000,00 | | |
| Total da Unidade Orçamentária: | | 2.880.000,00 | | |

MUNICÍPIO DE CHÃ GRANDE

AV SÃO JOSÉ, 101 - CENTRO - 55.636-000 - Chã Grande/ PE
CNPJ: 11.049.806/0001-90

Usuário: Daniel Barbosa

Chave de Autenticação
8545-1191-54

Página
15 / 15

Anexo 2 da Lei Nº 4.320/64 - Despesas Segundo as Categorias Econômicas

DESPESAS

Valores em R\$ - Período: Orçamento/2021

Total da Unidade Gestora: 2.880.000,00

Total Geral: 74.400.000,00

Resumo

| | |
|--|----------------------|
| Pessoal e Encargos Sociais | 38.435.132,00 |
| Juros e Encargos da Dívida | 39.000,00 |
| Outras Despesas Correntes | 22.561.668,00 |
| Total das Despesas Correntes | 61.035.800,00 |
| Investimentos | 8.014.000,00 |
| Amortização da Dívida | 405.200,00 |
| Total das Despesas de Capital | 8.419.200,00 |
| Reserva de Contingência | 700.000,00 |
| Pessoal e Encargos Sociais | 3.230.000,00 |
| Outras Despesas Correntes | 10.000,00 |
| Total das Despesas Correntes Intra-Orçamentárias | 3.240.000,00 |
| Amortização da Dívida | 1.005.000,00 |
| Total das Despesas de Capital Intra-Orçamentárias | 1.005.000,00 |
| TOTAL GERAL | 74.400.000,00 |

Entidades Consolidadas: Prefeitura Municipal de Chã Grande, Fundo Municipal de Saúde de Chã Grande, Fundo Municipal de Assistência Social de Chã Grande, Instituto de Previdência dos Servidores Municipais de Chã Grande, Consórcio Público dos Municípios da Mata Sul Pernambucana -COMSUL, Câmara Municipal de Chã Grande (Dados externos até 2018), Instituto de Previdência Chã - Grande (CHAPREV) - (Dados externos até 2018), Câmara Municipal de Chã Grande, Instituto de Previdência Chã - Grande (CHAPREV)

Valores Previstos na Despesa por Natureza

LOA 2021 - Valores em R\$

| Natureza da Despesa | Valor |
|---|----------------------|
| 3.1.71.70.00 Rateio pela Participação em Consórcio Público | 50.000,00 |
| 3.1.90.01.00 Aposentadorias do RPPS, Reserva Remunerada e Reformas dos Militares | 7.150.000,00 |
| 3.1.90.03.00 Pensões do RPPS e do militar | 850.000,00 |
| 3.1.90.04.00 Contratação por Tempo Determinado | 3.429.702,50 |
| 3.1.90.11.00 Vencimentos e Vantagens Fixas – Pessoal Civil | 23.704.025,00 |
| 3.1.90.13.00 Obrigações Patronais | 2.067.270,00 |
| 3.1.90.16.00 Outras Despesas Variáveis – Pessoal Civil | 80.000,00 |
| 3.1.90.91.00 Sentenças Judiciais | 45.067,00 |
| 3.1.90.92.00 Despesas de Exercícios Anteriores | 85.067,50 |
| 3.1.90.94.00 Indenizações e Restituições Trabalhistas | 969.000,00 |
| 3.1.90.96.00 Ressarcimento de Despesas de Pessoal Requisitado | 5.000,00 |
| 3.1.91.13.00 Obrigações Patronais | 3.230.000,00 |
| 3.2.90.21.00 Juros sobre a Dívida por Contrato | 20.000,00 |
| 3.2.90.22.00 Outros Encargos sobre a Dívida por Contrato | 19.000,00 |
| 3.3.50.43.00 Subvenções Sociais | 70.000,00 |
| 3.3.71.70.00 Rateio pela Participação em Consórcio Público | 200.000,00 |
| 3.3.90.08.00 Outros Benefícios Assistenciais do servidor e do militar | 167.068,00 |
| 3.3.90.14.00 Diárias – Civil | 355.829,30 |
| 3.3.90.18.00 Auxílio Financeiro a Estudantes | 54.000,00 |
| 3.3.90.30.00 Material de Consumo | 6.620.233,75 |
| 3.3.90.31.00 Premiações Culturais, Artísticas, Científicas, Desportivas e Outras | 14.000,00 |
| 3.3.90.32.00 Material, Bem ou Serviço para Distribuição Gratuita | 960.000,00 |
| 3.3.90.33.00 Passagens e Despesas com Locomoção | 47.067,50 |
| 3.3.90.34.00 Outras Despesas de Pessoal decorrentes de Contratos de Terceirização | 5.000,00 |
| 3.3.90.35.00 Serviços de Consultoria | 406.000,00 |
| 3.3.90.36.00 Outros Serviços de Terceiros – Pessoa Física | 5.071.636,25 |
| 3.3.90.37.00 Locação de Mão-de-Obra | 67.000,00 |
| 3.3.90.39.00 Outros Serviços de Terceiros - Pessoa Jurídica | 7.109.265,70 |
| 3.3.90.47.00 Obrigações Tributárias e Contributivas | 372.000,00 |
| 3.3.90.48.00 Outros Auxílios Financeiros a Pessoas Físicas | 467.000,00 |
| 3.3.90.91.00 Sentenças Judiciais | 84.033,75 |
| 3.3.90.92.00 Despesas de Exercícios Anteriores | 81.533,75 |
| 3.3.90.93.00 Indenizações e Restituições | 410.000,00 |
| 3.3.91.97.00 Aporte para Cobertura do Déficit Atuarial do RPPS | 10.000,00 |
| 4.4.71.70.00 Rateio pela Participação em Consórcio Público | 20.000,00 |
| 4.4.90.51.00 Obras e Instalações | 3.994.500,00 |
| 4.4.90.52.00 Equipamentos e Material Permanente | 3.904.500,00 |
| 4.4.90.61.00 Aquisição de Imóveis | 95.000,00 |
| 4.6.90.71.00 Principal da Dívida Contratual Resgatado | 405.200,00 |
| 4.6.91.71.00 Principal da Dívida Contratual Resgatado | 1.005.000,00 |
| 9.9.99.99.00 A Classificar | 700.000,00 |
| Total Geral | 74.400.000,00 |

MUNICÍPIO DE CHÃ GRANDE

AV SÃO JOSÉ, 101 - CENTRO - 55.636-000 - Chã Grande/ PE
CNPJ: 11.049.806/0001-90

Usuário: Daniel Barbosa

Chave de Autenticação
8492-6755-82

Página
1 / 38

Anexo 6 da Lei Nº 4.320/64 - Programa de Trabalho

Valores em R\$ - Período: Orçamento/2021

| Unidade Gestora: | 1 - Prefeitura Municipal de Chã Grande | | | | | |
|-----------------------|--|------------------|-------------------|-----------|------------|------------|
| Unidade Orçamentária: | 2001 - GABINETE DO PREFEITO | | | | | |
| Código | Especificação | Não Orçamentária | Operação Especial | Projetos | Atividades | Total |
| 4 | Administração | | | 60.000,00 | 890.000,00 | 950.000,00 |
| 4 122 | Administração Geral | | | 60.000,00 | 871.000,00 | 931.000,00 |
| 4 122 401 | GESTÃO SUPERIOR DO MUNICÍPIO | | | 60.000,00 | 859.000,00 | 919.000,00 |
| 4 122 401 1.259 | AQUISIÇÃO DE MÓVEIS, MAQUINAS E EQUIPAMENTOS PARA O GABINETE DO PREFEITO | | | 60.000,00 | | 60.000,00 |
| 4.4.90.52 | Equipamentos e Material Permanente | | | 60.000,00 | | 60.000,00 |
| 4 122 401 2.15 | MANUTENÇÃO DO GABINETE DO PREFEITO | | | | 859.000,00 | 859.000,00 |
| 3.1.90.04 | Contratação por Tempo Determinado | | | | 5.000,00 | 5.000,00 |
| 3.1.90.11 | Vencimentos e Vantagens Fixas – Pessoal Civil | | | | 600.000,00 | 600.000,00 |
| 3.1.90.13 | Obrigações Patronais | | | | 90.000,00 | 90.000,00 |
| 3.1.90.94 | Indenizações e Restituições Trabalhistas | | | | 30.000,00 | 30.000,00 |
| 3.1.91.13 | Obrigações Patronais | | | | 10.000,00 | 10.000,00 |
| 3.3.90.08 | Outros Benefícios Assistenciais do servidor e do militar | | | | 5.000,00 | 5.000,00 |
| 3.3.90.14 | Diárias – Civil | | | | 48.000,00 | 48.000,00 |
| 3.3.90.30 | Material de Consumo | | | | 5.000,00 | 5.000,00 |
| 3.3.90.33 | Passagens e Despesas com Locomoção | | | | 12.000,00 | 12.000,00 |
| 3.3.90.36 | Outros Serviços de Terceiros – Pessoa Física | | | | 5.000,00 | 5.000,00 |
| 3.3.90.39 | Outros Serviços de Terceiros - Pessoa Jurídica | | | | 48.000,00 | 48.000,00 |
| 3.3.90.47 | Obrigações Tributárias e Contributivas | | | | 1.000,00 | 1.000,00 |
| 4 122 501 | PARCERIA COM O EXÉRCITO BRASILEIRO | | | | 12.000,00 | 12.000,00 |
| 4 122 501 2.19 | MANUTENÇÃO DA JUNTA DE SERVIÇO MILITAR | | | | 12.000,00 | 12.000,00 |
| 3.3.90.14 | Diárias – Civil | | | | 1.000,00 | 1.000,00 |
| 3.3.90.30 | Material de Consumo | | | | 5.000,00 | 5.000,00 |
| 3.3.90.36 | Outros Serviços de Terceiros – Pessoa Física | | | | 5.000,00 | 5.000,00 |
| 3.3.90.39 | Outros Serviços de Terceiros - Pessoa Jurídica | | | | 1.000,00 | 1.000,00 |
| 4 131 | Comunicação Social | | | | 19.000,00 | 19.000,00 |
| 4 131 409 | COMUNICAÇÃO INSTITUCIONAL E CERIMONIAL | | | | 19.000,00 | 19.000,00 |
| 4 131 409 2.17 | REALIZAÇÃO DE ATIVIDADES DE CERIMONIAL E EVENTOS | | | | 3.000,00 | 3.000,00 |
| 3.3.90.30 | Material de Consumo | | | | 1.000,00 | 1.000,00 |
| 3.3.90.36 | Outros Serviços de Terceiros – Pessoa Física | | | | 1.000,00 | 1.000,00 |
| 3.3.90.39 | Outros Serviços de Terceiros - Pessoa Jurídica | | | | 1.000,00 | 1.000,00 |
| 4 131 409 2.18 | DIVULGAÇÃO INSTITUCIONAL, IMPRESSOS E PUBLICAÇÕES DIVERSAS | | | | 16.000,00 | 16.000,00 |
| 3.3.90.30 | Material de Consumo | | | | 1.000,00 | 1.000,00 |
| 3.3.90.36 | Outros Serviços de Terceiros – Pessoa Física | | | | 5.000,00 | 5.000,00 |
| 3.3.90.39 | Outros Serviços de Terceiros - Pessoa Jurídica | | | | 10.000,00 | 10.000,00 |
| 6 | Segurança Pública | | | | 7.000,00 | 7.000,00 |
| 6 182 | Defesa Civil | | | | 7.000,00 | 7.000,00 |
| 6 182 601 | PARCERIA EM SEGURANÇA E DEFESA CIVIL | | | | 7.000,00 | 7.000,00 |
| 6 182 601 2.20 | MANUTENÇÃO DAS AÇÕES DE DEFESA CIVIL E SEGURANÇA | | | | 7.000,00 | 7.000,00 |
| 3.3.90.30 | Material de Consumo | | | | 1.000,00 | 1.000,00 |
| 3.3.90.36 | Outros Serviços de Terceiros – Pessoa Física | | | | 5.000,00 | 5.000,00 |
| 3.3.90.39 | Outros Serviços de Terceiros - Pessoa Jurídica | | | | 1.000,00 | 1.000,00 |

MUNICÍPIO DE CHÃ GRANDE

AV SÃO JOSÉ, 101 - CENTRO - 55.636-000 - Chã Grande/ PE
CNPJ: 11.049.806/0001-90

Usuário: Daniel Barbosa

Chave de Autenticação
8492-6755-82

Página
2 / 38

Anexo 6 da Lei Nº 4.320/64 - Programa de Trabalho

Valores em R\$ - Período: Orçamento/2021

Unidade Orçamentária: 2001 - GABINETE DO PREFEITO

| Código | Especificação | Não Orçamentária | Operação Especial | Projetos | Atividades | Total |
|--------------------------------------|---------------|------------------|-------------------|------------------|-------------------|-------------------|
| Total da Unidade Orçamentária | | | | 60.000,00 | 897.000,00 | 957.000,00 |

Unidade Orçamentária: 3001 - SECRETARIA DE GOVERNO

| Código | Especificação | Não Orçamentária | Operação Especial | Projetos | Atividades | Total |
|--------------------------------------|--|------------------|-------------------|----------|-------------------|-------------------|
| 4 | Administração | | | | 191.000,00 | 191.000,00 |
| 4 121 | Planejamento e Orçamento | | | | 191.000,00 | 191.000,00 |
| 4 121 401 | GESTÃO SUPERIOR DO MUNICÍPIO | | | | 191.000,00 | 191.000,00 |
| 4 121 401 2.150 | Manutenção das Ações da Sec de Governo | | | | 191.000,00 | 191.000,00 |
| 3.1.90.04 | Contratação por Tempo Determinado | | | | 10.000,00 | 10.000,00 |
| 3.1.90.11 | Vencimentos e Vantagens Fixas – Pessoal Civil | | | | 80.000,00 | 80.000,00 |
| 3.1.90.13 | Obrigações Patronais | | | | 20.000,00 | 20.000,00 |
| 3.1.90.94 | Indenizações e Restituições Trabalhistas | | | | 3.000,00 | 3.000,00 |
| 3.1.91.13 | Obrigações Patronais | | | | 5.000,00 | 5.000,00 |
| 3.3.90.08 | Outros Benefícios Assistenciais do servidor e do militar | | | | 2.000,00 | 2.000,00 |
| 3.3.90.14 | Diárias – Civil | | | | 5.000,00 | 5.000,00 |
| 3.3.90.30 | Material de Consumo | | | | 30.000,00 | 30.000,00 |
| 3.3.90.36 | Outros Serviços de Terceiros – Pessoa Física | | | | 30.000,00 | 30.000,00 |
| 3.3.90.39 | Outros Serviços de Terceiros - Pessoa Jurídica | | | | 6.000,00 | 6.000,00 |
| Total da Unidade Orçamentária | | | | | 191.000,00 | 191.000,00 |

Unidade Orçamentária: 4001 - SECRETARIA DE ADMINISTRAÇÃO

| Código | Especificação | Não Orçamentária | Operação Especial | Projetos | Atividades | Total |
|-----------------|---|------------------|-------------------|-----------|--------------|--------------|
| 4 | Administração | | | 65.000,00 | 1.920.000,00 | 1.985.000,00 |
| 4 121 | Planejamento e Orçamento | | | | 50.000,00 | 50.000,00 |
| 4 121 411 | APERFEIÇOAMENTO E MODERNIZAÇÃO ADMINISTRATIVA MUNICIPAL | | | | 50.000,00 | 50.000,00 |
| 4 121 411 2.103 | CONTRATAÇÃO DE SERVIÇOS DE CONSULTORIA | | | | 50.000,00 | 50.000,00 |
| 3.3.90.35 | Serviços de Consultoria | | | | 50.000,00 | 50.000,00 |
| 4 122 | Administração Geral | | | 65.000,00 | 1.862.000,00 | 1.927.000,00 |
| 4 122 402 | GESTÃO DA SECRETARIA DE ADMINISTRAÇÃO | | | 30.000,00 | 1.486.000,00 | 1.516.000,00 |
| 4 122 402 1.270 | AQUISIÇÃO DE MÓVEIS, MÁQUINAS E EQUIPAMENTOS PARA SECRETARIA DE ADMINISTRAÇÃO | | | 30.000,00 | | 30.000,00 |
| 4.4.90.52 | Equipamentos e Material Permanente | | | 30.000,00 | | 30.000,00 |
| 4 122 402 2.104 | MANUTENÇÃO DA SECRETARIA DE ADMINISTRAÇÃO | | | | 1.465.000,00 | 1.465.000,00 |
| 3.1.90.04 | Contratação por Tempo Determinado | | | | 10.000,00 | 10.000,00 |
| 3.1.90.11 | Vencimentos e Vantagens Fixas – Pessoal Civil | | | | 700.000,00 | 700.000,00 |
| 3.1.90.13 | Obrigações Patronais | | | | 80.000,00 | 80.000,00 |
| 3.1.90.94 | Indenizações e Restituições Trabalhistas | | | | 30.000,00 | 30.000,00 |
| 3.1.90.96 | Ressarcimento de Despesas de Pessoal Requisitado | | | | 5.000,00 | 5.000,00 |
| 3.1.91.13 | Obrigações Patronais | | | | 80.000,00 | 80.000,00 |
| 3.3.90.08 | Outros Benefícios Assistenciais do servidor e do militar | | | | 5.000,00 | 5.000,00 |
| 3.3.90.14 | Diárias – Civil | | | | 30.000,00 | 30.000,00 |
| 3.3.90.30 | Material de Consumo | | | | 50.000,00 | 50.000,00 |
| 3.3.90.36 | Outros Serviços de Terceiros – Pessoa Física | | | | 50.000,00 | 50.000,00 |
| 3.3.90.37 | Locação de Mão-de-Obra | | | | 10.000,00 | 10.000,00 |
| 3.3.90.39 | Outros Serviços de Terceiros - Pessoa Jurídica | | | | 400.000,00 | 400.000,00 |

MUNICÍPIO DE CHÃ GRANDE

AV SÃO JOSÉ, 101 - CENTRO - 55.636-000 - Chã Grande/ PE
CNPJ: 11.049.806/0001-90

Usuário: Daniel Barbosa

Chave de Autenticação

8492-6755-82

Página

3 / 38

Anexo 6 da Lei Nº 4.320/64 - Programa de Trabalho

Valores em R\$ - Período: Orçamento/2021

Unidade Orçamentária: 4001 - SECRETARIA DE ADMINISTRAÇÃO

| Código | Especificação | Não Orçamentária | Operação Especial | Projetos | Atividades | Total |
|-----------------|---|------------------|-------------------|-----------|------------|------------|
| | 3.3.90.47 | | | | 5.000,00 | 5.000,00 |
| | 3.3.91.97 | | | | 10.000,00 | 10.000,00 |
| 4 122 402 2.105 | MANUTENÇÃO DE PRÉDIOS DE OUTROS GOVERNOS POR FORÇA DE CONVÊNIO | | | | 21.000,00 | 21.000,00 |
| | 3.3.90.30 | | | | 1.000,00 | 1.000,00 |
| | 3.3.90.36 | | | | 10.000,00 | 10.000,00 |
| | 3.3.90.39 | | | | 10.000,00 | 10.000,00 |
| 4 122 404 | CONSÓRCIOS E COOPERAÇÕES TÉCNICO-FINANCEIRAS COM ENTES FEDERADOS | | | 20.000,00 | 250.000,00 | 270.000,00 |
| 4 122 404 1.285 | MODERNIZAÇÃO DA ESTRUTURA FÍSICA (CONSTRUÇÃO, REFORMA/AMPLIAÇÃO) DA SEDE DO CONSÓRCIO | | | 20.000,00 | | 20.000,00 |
| | 4.4.71.70 | | | 20.000,00 | | 20.000,00 |
| 4 122 404 2.849 | COOPERAÇÃO TÉCNICA E FINANCEIRA A ENTES FEDERADOS PARA REALIZAÇÃO DE PROGRAMAS EM CONJUNTO COM OUTROS GOVERNOS, INCLUINDO CONSÓRCIOS ENTRE MUNICÍPIOS - CONTRATO DE RATEIO. | | | | 250.000,00 | 250.000,00 |
| | 3.1.71.70 | | | | 50.000,00 | 50.000,00 |
| | 3.3.71.70 | | | | 200.000,00 | 200.000,00 |
| 4 122 407 | GUARDA MUNICIPAL | | | 5.000,00 | 114.000,00 | 119.000,00 |
| 4 122 407 1.271 | AQUISIÇÃO DE MÓVEIS, MÁQUINAS E EQUIPAMENTOS PARA GUARDA MUNICIPAL | | | 5.000,00 | | 5.000,00 |
| | 4.4.90.52 | | | 5.000,00 | | 5.000,00 |
| 4 122 407 2.107 | MANUTENÇÃO DA GUARDA MUNICIPAL | | | | 114.000,00 | 114.000,00 |
| | 3.1.90.11 | | | | 78.000,00 | 78.000,00 |
| | 3.3.90.08 | | | | 2.000,00 | 2.000,00 |
| | 3.3.90.14 | | | | 2.000,00 | 2.000,00 |
| | 3.3.90.30 | | | | 10.000,00 | 10.000,00 |
| | 3.3.90.36 | | | | 20.000,00 | 20.000,00 |
| | 3.3.90.39 | | | | 2.000,00 | 2.000,00 |
| 4 122 408 | APOIO AOS CONSELHOS E RELAÇÕES COM A SOCIEDADE CIVIL | | | | 4.000,00 | 4.000,00 |
| 4 122 408 2.108 | APOIO AOS CONSELHOS E RELAÇÕES COM A SOCIEDADE CIVIL | | | | 4.000,00 | 4.000,00 |
| | 3.3.90.14 | | | | 1.000,00 | 1.000,00 |
| | 3.3.90.30 | | | | 1.000,00 | 1.000,00 |
| | 3.3.90.36 | | | | 1.000,00 | 1.000,00 |
| | 3.3.90.39 | | | | 1.000,00 | 1.000,00 |
| 4 122 413 | MODERNIZAÇÃO DA ESTRUTURA FÍSICA DE APOIO ADMINISTRATIVO | | | 10.000,00 | | 10.000,00 |
| 4 122 413 1.62 | DESAPROPRIAÇÃO DE IMÓVEIS | | | 10.000,00 | | 10.000,00 |
| | 4.4.90.61 | | | 10.000,00 | | 10.000,00 |
| 4 122 414 | APOIO ÀS INSTITUIÇÕES SEM FINS LUCRATIVOS | | | | 5.000,00 | 5.000,00 |
| 4 122 414 2.109 | APOIO A ENTIDADES SEM FINS LUCRATIVOS | | | | 5.000,00 | 5.000,00 |
| | 3.3.50.43 | | | | 5.000,00 | 5.000,00 |
| 4 122 415 | GESTÃO ADMINISTRATIVA DO PATRIMÔNIO MUNICIPAL | | | | 3.000,00 | 3.000,00 |
| 4 122 415 2.110 | MODERNIZAÇÃO E CONTROLE DO PATRIMÔNIO MUNICIPAL | | | | 3.000,00 | 3.000,00 |
| | 3.3.90.30 | | | | 1.000,00 | 1.000,00 |
| | 3.3.90.36 | | | | 1.000,00 | 1.000,00 |
| | 3.3.90.39 | | | | 1.000,00 | 1.000,00 |

MUNICÍPIO DE CHÃ GRANDE

AV SÃO JOSÉ, 101 - CENTRO - 55.636-000 - Chã Grande/ PE
CNPJ: 11.049.806/0001-90

Usuário: Daniel Barbosa

Chave de Autenticação
8492-6755-82

Página
4 / 38

Anexo 6 da Lei Nº 4.320/64 - Programa de Trabalho

Valores em R\$ - Período: Orçamento/2021

Unidade Orçamentária: 4001 - SECRETARIA DE ADMINISTRAÇÃO

| Código | Especificação | Não Orçamentária | Operação Especial | Projetos | Atividades | Total |
|--------------------------------------|---|------------------|-------------------|------------------|---------------------|---------------------|
| 4 128 | Formação de Recursos Humanos | | | | 8,000,00 | 8,000,00 |
| 4 128 406 | INFORMATIZAÇÃO E APERFEIÇOAMENTO DA ADMINISTRAÇÃO MUNICIPAL | | | | 8,000,00 | 8,000,00 |
| 4 128 406 2.111 | CAPACITAÇÃO E QUALIFICAÇÃO DE SERVIDORES | | | | 8,000,00 | 8,000,00 |
| | 3.3.90.36 Outros Serviços de Terceiros – Pessoa Física | | | | 5,000,00 | 5,000,00 |
| | 3.3.90.39 Outros Serviços de Terceiros - Pessoa Jurídica | | | | 3,000,00 | 3,000,00 |
| 19 | Ciência e Tecnologia | | | 5,000,00 | 3,000,00 | 8,000,00 |
| 19 126 | Tecnologia da Informação | | | 5,000,00 | 3,000,00 | 8,000,00 |
| 19 126 1901 | INCLUSÃO DIGITAL | | | 5,000,00 | 3,000,00 | 8,000,00 |
| 19 126 1901 1.63 | PROGRAMA INCLUSÃO DIGITAL E CENTRO INOVAÇÃO TECNOLÓGICO | | | 5,000,00 | | 5,000,00 |
| | 4.4.90.52 Equipamentos e Material Permanente | | | 5,000,00 | | 5,000,00 |
| 19 126 1901 2.112 | MANUTENÇÃO DO PROGRAMA DE INCLUSÃO DIGITAL E CENTROS TECNOLÓGICOS | | | | 3,000,00 | 3,000,00 |
| | 3.3.90.30 Material de Consumo | | | | 1,000,00 | 1,000,00 |
| | 3.3.90.36 Outros Serviços de Terceiros – Pessoa Física | | | | 1,000,00 | 1,000,00 |
| | 3.3.90.39 Outros Serviços de Terceiros - Pessoa Jurídica | | | | 1,000,00 | 1,000,00 |
| 22 | Indústria | | | 5,000,00 | | 5,000,00 |
| 22 661 | Promoção Industrial | | | 5,000,00 | | 5,000,00 |
| 22 661 2201 | IMPLANTAÇÃO E AMPLIAÇÃO DE INFRA ESTRUTURA | | | 5,000,00 | | 5,000,00 |
| 22 661 2201 1.65 | INFRA-ESTRUTURA INDUSTRIAL | | | 5,000,00 | | 5,000,00 |
| | 4.4.90.51 Obras e Instalações | | | 5,000,00 | | 5,000,00 |
| 23 | Comércio e Serviços | | | 5,000,00 | 31,000,00 | 36,000,00 |
| 23 244 | Assistência Comunitária | | | | 27,000,00 | 27,000,00 |
| 23 244 2305 | PROGRAMA GERAÇÃO DE RENDA | | | | 27,000,00 | 27,000,00 |
| 23 244 2305 2.114 | PROGRAMA DE GERAÇÃO DE RENDA, INCLUINDO MODERNIZAÇÃO DE FEIRAS LIVRES | | | | 3,000,00 | 3,000,00 |
| | 3.3.90.30 Material de Consumo | | | | 1,000,00 | 1,000,00 |
| | 3.3.90.36 Outros Serviços de Terceiros – Pessoa Física | | | | 1,000,00 | 1,000,00 |
| | 3.3.90.39 Outros Serviços de Terceiros - Pessoa Jurídica | | | | 1,000,00 | 1,000,00 |
| 23 244 2305 2.115 | MANUTENÇÃO DAS ATIVIDADES DO PROGRAMA AGENTE CIDADÃO | | | | 24,000,00 | 24,000,00 |
| | 3.3.90.30 Material de Consumo | | | | 1,000,00 | 1,000,00 |
| | 3.3.90.32 Material, Bem ou Serviço para Distribuição Gratuita | | | | 1,000,00 | 1,000,00 |
| | 3.3.90.36 Outros Serviços de Terceiros – Pessoa Física | | | | 1,000,00 | 1,000,00 |
| | 3.3.90.39 Outros Serviços de Terceiros - Pessoa Jurídica | | | | 1,000,00 | 1,000,00 |
| | 3.3.90.48 Outros Auxílios Financeiros a Pessoas Físicas | | | | 20,000,00 | 20,000,00 |
| 23 691 | Promoção Comercial | | | 5,000,00 | 4,000,00 | 9,000,00 |
| 23 691 2302 | APOIO AO PEQUENO EMPREENDEDOR | | | 5,000,00 | 4,000,00 | 9,000,00 |
| 23 691 2302 1.66 | CONSTRUÇÃO DE CENTRO DE ARTESANATO | | | 5,000,00 | | 5,000,00 |
| | 4.4.90.51 Obras e Instalações | | | 5,000,00 | | 5,000,00 |
| 23 691 2302 2.116 | APOIO AO PEQUENO EMPREENDEDOR | | | | 4,000,00 | 4,000,00 |
| | 3.3.90.30 Material de Consumo | | | | 1,000,00 | 1,000,00 |
| | 3.3.90.32 Material, Bem ou Serviço para Distribuição Gratuita | | | | 1,000,00 | 1,000,00 |
| | 3.3.90.36 Outros Serviços de Terceiros – Pessoa Física | | | | 1,000,00 | 1,000,00 |
| | 3.3.90.39 Outros Serviços de Terceiros - Pessoa Jurídica | | | | 1,000,00 | 1,000,00 |
| Total da Unidade Orçamentária | | | | 80.000,00 | 1.954.000,00 | 2.034.000,00 |

MUNICÍPIO DE CHÃ GRANDE

AV SÃO JOSÉ, 101 - CENTRO - 55.636-000 - Chã Grande/ PE
CNPJ: 11.049.806/0001-90

Usuário: Daniel Barbosa

Chave de Autenticação

8492-6755-82

Página

5 / 38

Anexo 6 da Lei Nº 4.320/64 - Programa de Trabalho

Valores em R\$ - Período: Orçamento/2021

| Unidade Orçamentária: 5001 - SECRETARIA DE EDUCAÇÃO, ESPORTES, CULTURA, TURISMO E JUVENTUDE | | | | | | |
|---|---|------------------|-------------------|------------|--------------|--------------|
| Código | Especificação | Não Orçamentária | Operação Especial | Projetos | Atividades | Total |
| 12 | Educação | | | 769.000,00 | 4.963.400,00 | 5.732.400,00 |
| 12 306 | Alimentação e Nutrição | | | | 550.000,00 | 550.000,00 |
| 12 306 1216 | ALIMENTAÇÃO ESCOLAR | | | | 550.000,00 | 550.000,00 |
| 12 306 1216 2.36 | ALIMENTAÇÃO ESCOLAR | | | | 550.000,00 | 550.000,00 |
| | 3.3.90.30 | | | | 550.000,00 | 550.000,00 |
| 12 361 | Ensino Fundamental | | | 449.000,00 | 3.952.400,00 | 4.401.400,00 |
| 12 361 1201 | GESTÃO DA SECRETARIA DE EDUCAÇÃO, TURISMO, CULTURA E ESPORTES | | | 60.000,00 | 1.727.400,00 | 1.787.400,00 |
| 12 361 1201 1.9 | REEQUIPAMENTO DA UNIDADE: AQUIS. MÓVEIS, MÁQUINAS E EQUIPAMENTOS DIVERSOS | | | 60.000,00 | | 60.000,00 |
| | 4.4.90.52 | | | 60.000,00 | | 60.000,00 |
| 12 361 1201 2.37 | MANUTENÇÃO DA SECRETARIA DE EDUCAÇÃO E GESTÃO DE ENSINO | | | | 1.727.400,00 | 1.727.400,00 |
| | 3.1.90.04 | | | | 100.000,00 | 100.000,00 |
| | 3.1.90.11 | | | | 462.400,00 | 462.400,00 |
| | 3.1.90.13 | | | | 100.000,00 | 100.000,00 |
| | 3.1.90.92 | | | | 3.000,00 | 3.000,00 |
| | 3.1.90.94 | | | | 10.000,00 | 10.000,00 |
| | 3.1.91.13 | | | | 50.000,00 | 50.000,00 |
| | 3.3.90.08 | | | | 2.000,00 | 2.000,00 |
| | 3.3.90.14 | | | | 15.000,00 | 15.000,00 |
| | 3.3.90.30 | | | | 50.000,00 | 50.000,00 |
| | 3.3.90.35 | | | | 5.000,00 | 5.000,00 |
| | 3.3.90.36 | | | | 700.000,00 | 700.000,00 |
| | 3.3.90.39 | | | | 175.000,00 | 175.000,00 |
| | 3.3.90.47 | | | | 5.000,00 | 5.000,00 |
| | 3.3.90.92 | | | | 50.000,00 | 50.000,00 |
| 12 361 1203 | TRANSPORTE ESCOLAR DE QUALIDADE | | | 70.000,00 | 800.000,00 | 870.000,00 |
| 12 361 1203 1.10 | AQUISIÇÃO DE VEÍCULO PARA TRANSPORTE ESCOLAR | | | 70.000,00 | | 70.000,00 |
| | 4.4.90.52 | | | 70.000,00 | | 70.000,00 |
| 12 361 1203 2.38 | MANUTENÇÃO DO TRANSPORTE ESCOLAR | | | | 150.000,00 | 150.000,00 |
| | 3.3.90.30 | | | | 80.000,00 | 80.000,00 |
| | 3.3.90.36 | | | | 20.000,00 | 20.000,00 |
| | 3.3.90.39 | | | | 50.000,00 | 50.000,00 |
| 12 361 1203 2.39 | MANUTENÇÃO DAS ATIVIDADES DO PROGRAMA A CAMINHO DA ESCOLA | | | | 300.000,00 | 300.000,00 |
| | 3.3.90.30 | | | | 200.000,00 | 200.000,00 |
| | 3.3.90.36 | | | | 50.000,00 | 50.000,00 |
| | 3.3.90.39 | | | | 50.000,00 | 50.000,00 |
| 12 361 1203 2.40 | MANUTENÇÃO DAS ATIVIDADES DO PROGRAMA DE TRANSPORTE ESCOLAR - PNATE | | | | 350.000,00 | 350.000,00 |
| | 3.3.90.30 | | | | 140.000,00 | 140.000,00 |
| | 3.3.90.36 | | | | 10.000,00 | 10.000,00 |
| | 3.3.90.39 | | | | 200.000,00 | 200.000,00 |
| 12 361 1204 | MODERNIZAÇÃO DA EDUCAÇÃO | | | 260.000,00 | 328.000,00 | 588.000,00 |
| 12 361 1204 1.11 | AQUISIÇÃO DE IMÓVEIS PARA ENSINO | | | 20.000,00 | | 20.000,00 |
| | 4.4.90.61 | | | 20.000,00 | | 20.000,00 |

MUNICÍPIO DE CHÃ GRANDE

AV SÃO JOSÉ, 101 - CENTRO - 55.636-000 - Chã Grande/ PE
CNPJ: 11.049.806/0001-90

Usuário: Daniel Barbosa

Chave de Autenticação
8492-6755-82

Página
6 / 38

Anexo 6 da Lei Nº 4.320/64 - Programa de Trabalho

Valores em R\$ - Período: Orçamento/2021

Unidade Orçamentária: 5001 - SECRETARIA DE EDUCAÇÃO, ESPORTES, CULTURA, TURISMO E JUVENTUDE

| Código | Especificação | Não Orçamentária | Operação Especial | Projetos | Atividades | Total |
|------------------|---|------------------|-------------------|------------|--------------|--------------|
| 12 361 1204 1.12 | CONSTRUÇÃO, REFORMA E/OU AMPLIAÇÃO DE UNIDADES ESCOLARES | | | 200.000,00 | | 200.000,00 |
| | 4.4.90.51 Obras e Instalações | | | 200.000,00 | | 200.000,00 |
| 12 361 1204 1.13 | LABORATÓRIOS PEDAGÓGICOS E DE INFORMÁTICA | | | 20.000,00 | | 20.000,00 |
| | 4.4.90.51 Obras e Instalações | | | 10.000,00 | | 10.000,00 |
| | 4.4.90.52 Equipamentos e Material Permanente | | | 10.000,00 | | 10.000,00 |
| 12 361 1204 1.46 | DESAPROPRIAÇÃO DE IMÓVEIS PARA EDUCAÇÃO | | | 20.000,00 | | 20.000,00 |
| | 4.4.90.61 Aquisição de Imóveis | | | 20.000,00 | | 20.000,00 |
| 12 361 1204 2.41 | CAPACITAÇÃO DE SERVIDORES VINCULADOS A EDUCAÇÃO | | | | 165.000,00 | 165.000,00 |
| | 3.3.90.30 Material de Consumo | | | | 55.000,00 | 55.000,00 |
| | 3.3.90.36 Outros Serviços de Terceiros – Pessoa Física | | | | 55.000,00 | 55.000,00 |
| | 3.3.90.39 Outros Serviços de Terceiros - Pessoa Jurídica | | | | 55.000,00 | 55.000,00 |
| 12 361 1204 2.42 | DIVULGAÇÃO DE AÇÕES DA SECRETARIA DE EDUCAÇÃO | | | | 20.000,00 | 20.000,00 |
| | 3.3.90.30 Material de Consumo | | | | 5.000,00 | 5.000,00 |
| | 3.3.90.36 Outros Serviços de Terceiros – Pessoa Física | | | | 10.000,00 | 10.000,00 |
| | 3.3.90.39 Outros Serviços de Terceiros - Pessoa Jurídica | | | | 5.000,00 | 5.000,00 |
| 12 361 1204 2.43 | AQUISIÇÃO DE MATERIAL DIDÁTICO PEDAGÓGICO | | | | 10.000,00 | 10.000,00 |
| | 3.3.90.30 Material de Consumo | | | | 5.000,00 | 5.000,00 |
| | 3.3.90.32 Material, Bem ou Serviço para Distribuição Gratuita | | | | 5.000,00 | 5.000,00 |
| 12 361 1204 2.44 | MANUTENÇÃO DE UNIDADES ESCOLARES | | | | 133.000,00 | 133.000,00 |
| | 3.3.90.30 Material de Consumo | | | | 13.000,00 | 13.000,00 |
| | 3.3.90.36 Outros Serviços de Terceiros – Pessoa Física | | | | 70.000,00 | 70.000,00 |
| | 3.3.90.39 Outros Serviços de Terceiros - Pessoa Jurídica | | | | 50.000,00 | 50.000,00 |
| 12 361 1207 | APOIO AS INSTITUIÇÕES EDUCACIONAIS SEM FINS LUCRATIVOS | | | | 10.000,00 | 10.000,00 |
| 12 361 1207 2.45 | APOIO ÀS INSTITUIÇÕES EDUCACIONAIS SEM FINS LUCRATIVOS | | | | 10.000,00 | 10.000,00 |
| | 3.3.50.43 Subvenções Sociais | | | | 10.000,00 | 10.000,00 |
| 12 361 1209 | ASSISTÊNCIA AO ESTUDANTE CARENTE | | | | 7.000,00 | 7.000,00 |
| 12 361 1209 2.46 | AJUDA A ESTUDANTES CARENTES E AUXÍLIOS PARA OS ESTUDOS E PESQUISAS | | | | 7.000,00 | 7.000,00 |
| | 3.3.90.18 Auxílio Financeiro a Estudantes | | | | 2.000,00 | 2.000,00 |
| | 3.3.90.32 Material, Bem ou Serviço para Distribuição Gratuita | | | | 5.000,00 | 5.000,00 |
| 12 361 1211 | PRÓ-CONSELHO | | | | 14.000,00 | 14.000,00 |
| 12 361 1211 2.47 | MANUTENÇÃO DOS CONSELHOS DE EDUCAÇÃO DO MUNICÍPIO | | | | 14.000,00 | 14.000,00 |
| | 3.3.90.14 Diárias – Civil | | | | 2.000,00 | 2.000,00 |
| | 3.3.90.30 Material de Consumo | | | | 5.000,00 | 5.000,00 |
| | 3.3.90.36 Outros Serviços de Terceiros – Pessoa Física | | | | 2.000,00 | 2.000,00 |
| | 3.3.90.39 Outros Serviços de Terceiros - Pessoa Jurídica | | | | 5.000,00 | 5.000,00 |
| 12 361 1217 | MANUTENÇÃO E DESENVOLVIMENTO DO ENSINO FUNDAMENTAL | | | 57.000,00 | 1.058.000,00 | 1.115.000,00 |
| 12 361 1217 1.14 | EXPANSÃO E MELHORIA DA REDE FÍSICA DO ENSINO COM RECURSOS DO SALÁRIO EDUCAÇÃO | | | 20.000,00 | | 20.000,00 |
| | 4.4.90.51 Obras e Instalações | | | 20.000,00 | | 20.000,00 |
| 12 361 1217 1.15 | REEQUIPAMENTOS DAS UNIDADES EDUCACIONAIS COM RECURSOS DO SALÁRIO EDUCAÇÃO | | | 37.000,00 | | 37.000,00 |
| | 4.4.90.52 Equipamentos e Material Permanente | | | 37.000,00 | | 37.000,00 |
| 12 361 1217 2.48 | MANUTENÇÃO DAS ATIVIDADES DO DESENVOLVIMENTO DO ENSINO FUNDAMENTAL | | | | 114.000,00 | 114.000,00 |

MUNICÍPIO DE CHÃ GRANDE

AV SÃO JOSÉ, 101 - CENTRO - 55.636-000 - Chã Grande/ PE
CNPJ: 11.049.806/0001-90

Usuário: Daniel Barbosa

Chave de Autenticação

8492-6755-82

Página

7 / 38

Anexo 6 da Lei Nº 4.320/64 - Programa de Trabalho

Valores em R\$ - Período: Orçamento/2021

Unidade Orçamentária: 5001 - SECRETARIA DE EDUCAÇÃO, ESPORTES, CULTURA, TURISMO E JUVENTUDE

| Código | Especificação | Não Orçamentária | Operação Especial | Projetos | Atividades | Total |
|-------------------|---|------------------|-------------------|----------|------------|------------|
| | 3.3.90.30 | | | | 50.000,00 | 50.000,00 |
| | 3.3.90.31 | | | | 2.000,00 | 2.000,00 |
| | 3.3.90.32 | | | | 2.000,00 | 2.000,00 |
| | 3.3.90.36 | | | | 10.000,00 | 10.000,00 |
| | 3.3.90.39 | | | | 50.000,00 | 50.000,00 |
| 12 361 1217 2.49 | MANUTENÇÃO E DESENVOLVIMENTO DO ENSINO COM RECURSOS DO SALÁRIO EDUCAÇÃO | | | | 944.000,00 | 944.000,00 |
| | 3.3.90.30 | | | | 300.000,00 | 300.000,00 |
| | 3.3.90.36 | | | | 474.000,00 | 474.000,00 |
| | 3.3.90.39 | | | | 170.000,00 | 170.000,00 |
| 12 361 1219 | DINHEIRO DIRETO NA ESCOLA (PDDE) | | | 2.000,00 | 8.000,00 | 10.000,00 |
| 12 361 1219 1.287 | AQUISIÇÃO DE EQUIPAMENTOS DIVERSOS - PDDE | | | 2.000,00 | | 2.000,00 |
| | 4.4.90.52 | | | 2.000,00 | | 2.000,00 |
| 12 361 1219 2.50 | DINHEIRO DIRETO NA ESCOLA - PDDE | | | | 8.000,00 | 8.000,00 |
| | 3.3.90.30 | | | | 4.000,00 | 4.000,00 |
| | 3.3.90.36 | | | | 2.000,00 | 2.000,00 |
| | 3.3.90.39 | | | | 2.000,00 | 2.000,00 |
| 12 362 | Ensino Médio | | | 5.000,00 | | 5.000,00 |
| 12 362 1204 | MODERNIZAÇÃO DA EDUCAÇÃO | | | 5.000,00 | | 5.000,00 |
| 12 362 1204 1.16 | CONSTRUÇÃO DE ESCOLA DESTINADA AO ENSINO MÉDIO | | | 5.000,00 | | 5.000,00 |
| | 4.4.90.51 | | | 5.000,00 | | 5.000,00 |
| 12 363 | Ensino Profissional | | | 5.000,00 | 3.000,00 | 8.000,00 |
| 12 363 1213 | ENSINO TÉCNICO PROFISSIONALIZANTE | | | 5.000,00 | 3.000,00 | 8.000,00 |
| 12 363 1213 1.17 | IMPLANTAÇÃO DE INFRA-ESTRUTURA FÍSICA E INSTALAÇÕES | | | 5.000,00 | | 5.000,00 |
| | 4.4.90.51 | | | 5.000,00 | | 5.000,00 |
| 12 363 1213 2.53 | MANUTENÇÃO DAS ATIVIDADES DO ENSINO PROFISSIONALIZANTE | | | | 3.000,00 | 3.000,00 |
| | 3.3.90.30 | | | | 1.000,00 | 1.000,00 |
| | 3.3.90.36 | | | | 1.000,00 | 1.000,00 |
| | 3.3.90.39 | | | | 1.000,00 | 1.000,00 |
| 12 364 | Ensino Superior | | | | 192.000,00 | 192.000,00 |
| 12 364 1204 | MODERNIZAÇÃO DA EDUCAÇÃO | | | | 59.000,00 | 59.000,00 |
| 12 364 1204 2.55 | CONCESSÃO BOLSA ESCOLA | | | | 50.000,00 | 50.000,00 |
| | 3.3.90.18 | | | | 50.000,00 | 50.000,00 |
| 12 364 1204 2.56 | APOIO AOS VESTIBULANDOS | | | | 9.000,00 | 9.000,00 |
| | 3.1.90.04 | | | | 5.000,00 | 5.000,00 |
| | 3.3.90.14 | | | | 1.000,00 | 1.000,00 |
| | 3.3.90.30 | | | | 1.000,00 | 1.000,00 |
| | 3.3.90.36 | | | | 1.000,00 | 1.000,00 |
| | 3.3.90.39 | | | | 1.000,00 | 1.000,00 |
| 12 364 1208 | TRANSPORTE ESCOLAR UNIVERSITÁRIO | | | | 131.000,00 | 131.000,00 |
| 12 364 1208 2.57 | TRANSPORTE UNIVERSITÁRIO | | | | 131.000,00 | 131.000,00 |
| | 3.3.90.18 | | | | 1.000,00 | 1.000,00 |
| | 3.3.90.30 | | | | 70.000,00 | 70.000,00 |

MUNICÍPIO DE CHÃ GRANDE

AV SÃO JOSÉ, 101 - CENTRO - 55.636-000 - Chã Grande/ PE
CNPJ: 11.049.806/0001-90

Usuário: Daniel Barbosa

Chave de Autenticação
8492-6755-82

Página
8 / 38

Anexo 6 da Lei Nº 4.320/64 - Programa de Trabalho

Valores em R\$ - Período: Orçamento/2021

Unidade Orçamentária: 5001 - SECRETARIA DE EDUCAÇÃO, ESPORTES, CULTURA, TURISMO E JUVENTUDE

| Código | Especificação | Não Orçamentária | Operação Especial | Projetos | Atividades | Total |
|------------------|---|------------------|-------------------|------------|------------|------------|
| | 3.3.90.36 | | | | 50.000,00 | 50.000,00 |
| | 3.3.90.39 | | | | 10.000,00 | 10.000,00 |
| 12 364 1218 | APOIO A GRADUAÇÃO DE PROFESSORES DO ENSINO FUNDAMENTAL | | | | 2.000,00 | 2.000,00 |
| 12 364 1218 2.58 | GRADUAÇÃO DE PROFESSORES | | | | 2.000,00 | 2.000,00 |
| | 3.3.90.18 | | | | 1.000,00 | 1.000,00 |
| | 3.3.90.39 | | | | 1.000,00 | 1.000,00 |
| 12 365 | Educação Infantil | | | 260.000,00 | 98.000,00 | 358.000,00 |
| 12 365 1210 | CRECHE E PROINFÂNCIA | | | 260.000,00 | 98.000,00 | 358.000,00 |
| 12 365 1210 1.18 | CONSTRUÇÃO, REFORMA E/OU AMPLIAÇÃO DE IMÓVEIS PARA O ENSINO INFANTIL, INCLUINDO CRECHES | | | 200.000,00 | | 200.000,00 |
| | 4.4.90.51 | | | 200.000,00 | | 200.000,00 |
| 12 365 1210 1.19 | AQUISIÇÃO DE MÓVEIS, MAQUINAS E EQUIPAMENTOS PARA O ENSINO INFANTIL | | | 60.000,00 | | 60.000,00 |
| | 4.4.90.52 | | | 60.000,00 | | 60.000,00 |
| 12 365 1210 2.59 | MANUTENÇÃO DA EDUCAÇÃO INFANTIL | | | | 98.000,00 | 98.000,00 |
| | 3.1.90.04 | | | | 4.000,00 | 4.000,00 |
| | 3.1.90.11 | | | | 5.000,00 | 5.000,00 |
| | 3.1.90.13 | | | | 1.000,00 | 1.000,00 |
| | 3.1.90.94 | | | | 1.000,00 | 1.000,00 |
| | 3.1.91.13 | | | | 5.000,00 | 5.000,00 |
| | 3.3.90.08 | | | | 1.000,00 | 1.000,00 |
| | 3.3.90.14 | | | | 1.000,00 | 1.000,00 |
| | 3.3.90.30 | | | | 30.000,00 | 30.000,00 |
| | 3.3.90.36 | | | | 30.000,00 | 30.000,00 |
| | 3.3.90.39 | | | | 20.000,00 | 20.000,00 |
| 12 366 | Educação de Jovens e Adultos | | | | 153.000,00 | 153.000,00 |
| 12 366 1214 | JOVENS E ADULTOS ALFABETIZADOS | | | | 153.000,00 | 153.000,00 |
| 12 366 1214 2.60 | MANUTENÇÃO DAS ATIVIDADES DO PROGRAMA DE JOVENS E ADULTOS ALFABETIZADOS | | | | 153.000,00 | 153.000,00 |
| | 3.1.90.04 | | | | 4.000,00 | 4.000,00 |
| | 3.1.90.11 | | | | 5.000,00 | 5.000,00 |
| | 3.1.90.13 | | | | 12.000,00 | 12.000,00 |
| | 3.1.90.94 | | | | 5.000,00 | 5.000,00 |
| | 3.1.91.13 | | | | 5.000,00 | 5.000,00 |
| | 3.3.90.08 | | | | 1.000,00 | 1.000,00 |
| | 3.3.90.14 | | | | 1.000,00 | 1.000,00 |
| | 3.3.90.30 | | | | 35.000,00 | 35.000,00 |
| | 3.3.90.36 | | | | 40.000,00 | 40.000,00 |
| | 3.3.90.39 | | | | 45.000,00 | 45.000,00 |
| 12 367 | Educação Especial | | | 50.000,00 | 15.000,00 | 65.000,00 |
| 12 367 1205 | EDUCAÇÃO ESPECIAL | | | 50.000,00 | 15.000,00 | 65.000,00 |
| 12 367 1205 1.20 | CONTRUÇÕES, REFORMA E/OU ADEQUAÇÃO DE UNIDADES ESCOLARES | | | 50.000,00 | | 50.000,00 |
| | 4.4.90.51 | | | 50.000,00 | | 50.000,00 |
| 12 367 1205 2.62 | GESTÃO ADMINISTRATIVA DA EDUCAÇÃO ESPECIAL | | | | 15.000,00 | 15.000,00 |

MUNICÍPIO DE CHÃ GRANDE

AV SÃO JOSÉ, 101 - CENTRO - 55.636-000 - Chã Grande/ PE
CNPJ: 11.049.806/0001-90

Usuário: Daniel Barbosa

Chave de Autenticação
8492-6755-82

Página
9 / 38

Anexo 6 da Lei Nº 4.320/64 - Programa de Trabalho

Valores em R\$ - Período: Orçamento/2021

Unidade Orçamentária: 5001 - SECRETARIA DE EDUCAÇÃO, ESPORTES, CULTURA, TURISMO E JUVENTUDE

| Código | Especificação | Não Orçamentária | Operação Especial | Projetos | Atividades | Total |
|-------------------|--|---|-------------------|-----------|------------|------------|
| | 3.3.90.30 | Material de Consumo | | | 5.000,00 | 5.000,00 |
| | 3.3.90.36 | Outros Serviços de Terceiros – Pessoa Física | | | 5.000,00 | 5.000,00 |
| | 3.3.90.39 | Outros Serviços de Terceiros - Pessoa Jurídica | | | 5.000,00 | 5.000,00 |
| 13 | Cultura | | | 25.000,00 | 662.000,00 | 687.000,00 |
| 13 391 | Patrimônio Histórico, Artístico e Arqueológico | | | 5.000,00 | 11.000,00 | 16.000,00 |
| 13 391 1301 | REVITALIZAÇÃO DO PATRIMÔNIO HISTORICO | | | 5.000,00 | 11.000,00 | 16.000,00 |
| 13 391 1301 1.22 | EXECUÇÃO DE OBRAS DE RESTAURAÇÃO DOS IMÓVEIS DO PATRIMÔNIO HISTORICO | | | 5.000,00 | | 5.000,00 |
| | 4.4.90.51 | Obras e Instalações | | 5.000,00 | | 5.000,00 |
| 13 391 1301 2.65 | MANUTENÇÃO DAS ATIVIDADES DE CONSERVAÇÃO E PRESERVAÇÃO DO PATRIMÔNIO PÚBLICO | | | | 11.000,00 | 11.000,00 |
| | 3.3.90.30 | Material de Consumo | | | 1.000,00 | 1.000,00 |
| | 3.3.90.36 | Outros Serviços de Terceiros – Pessoa Física | | | 5.000,00 | 5.000,00 |
| | 3.3.90.39 | Outros Serviços de Terceiros - Pessoa Jurídica | | | 5.000,00 | 5.000,00 |
| 13 392 | Difusão Cultural | | | 20.000,00 | 651.000,00 | 671.000,00 |
| 13 392 1302 | AÇÕES CULTURAIS | | | 20.000,00 | 648.000,00 | 668.000,00 |
| 13 392 1302 1.23 | AQUISIÇÃO DE EQUIPAMENTOS DIVERSOS DE APOIO A CULTURA | | | 5.000,00 | | 5.000,00 |
| | 4.4.90.52 | Equipamentos e Material Permanente | | 5.000,00 | | 5.000,00 |
| 13 392 1302 1.24 | CONSTRUÇÃO DO PATIO DE EVENTOS | | | 5.000,00 | | 5.000,00 |
| | 4.4.90.51 | Obras e Instalações | | 5.000,00 | | 5.000,00 |
| 13 392 1302 1.25 | CONSTRUÇÃO, REFORMA E/OU AMPLIAÇÃO DE IMÓVEIS DE APOIO A CULTURA | | | 5.000,00 | | 5.000,00 |
| | 4.4.90.51 | Obras e Instalações | | 5.000,00 | | 5.000,00 |
| 13 392 1302 1.265 | AQUISIÇÃO DE MÓVEIS, MÁQUINAS E EQUIPAMENTOS PARA O DEPARTAMENTO DE BIBLIOTECA | | | 5.000,00 | | 5.000,00 |
| | 4.4.90.52 | Equipamentos e Material Permanente | | 5.000,00 | | 5.000,00 |
| 13 392 1302 2.66 | PROMOÇÃO DE AÇÕES CULTURAIS | | | | 575.000,00 | 575.000,00 |
| | 3.3.90.30 | Material de Consumo | | | 20.000,00 | 20.000,00 |
| | 3.3.90.31 | Premiações Culturais, Artísticas, Científicas, Desportivas e Outras | | | 5.000,00 | 5.000,00 |
| | 3.3.90.36 | Outros Serviços de Terceiros – Pessoa Física | | | 50.000,00 | 50.000,00 |
| | 3.3.90.39 | Outros Serviços de Terceiros - Pessoa Jurídica | | | 500.000,00 | 500.000,00 |
| 13 392 1302 2.67 | AÇÕES DE APOIO A CULTURA | | | | 51.000,00 | 51.000,00 |
| | 3.3.90.30 | Material de Consumo | | | 10.000,00 | 10.000,00 |
| | 3.3.90.32 | Material, Bem ou Serviço para Distribuição Gratuita | | | 1.000,00 | 1.000,00 |
| | 3.3.90.36 | Outros Serviços de Terceiros – Pessoa Física | | | 22.000,00 | 22.000,00 |
| | 3.3.90.39 | Outros Serviços de Terceiros - Pessoa Jurídica | | | 13.000,00 | 13.000,00 |
| | 3.3.90.48 | Outros Auxílios Financeiros a Pessoas Físicas | | | 5.000,00 | 5.000,00 |
| 13 392 1302 2.69 | MANUTENÇÃO DA BIBLIOTECA | | | | 22.000,00 | 22.000,00 |
| | 3.3.90.30 | Material de Consumo | | | 1.000,00 | 1.000,00 |
| | 3.3.90.36 | Outros Serviços de Terceiros – Pessoa Física | | | 20.000,00 | 20.000,00 |
| | 3.3.90.39 | Outros Serviços de Terceiros - Pessoa Jurídica | | | 1.000,00 | 1.000,00 |
| 13 392 1303 | BIBLIOTECA MÓVEL | | | | 3.000,00 | 3.000,00 |
| 13 392 1303 2.70 | IMPLANTAÇÃO E MANUTENÇÃO DO PROGRAMA BIBLIOTECA MÓVEL | | | | 3.000,00 | 3.000,00 |
| | 3.3.90.30 | Material de Consumo | | | 1.000,00 | 1.000,00 |
| | 3.3.90.36 | Outros Serviços de Terceiros – Pessoa Física | | | 1.000,00 | 1.000,00 |

MUNICÍPIO DE CHÃ GRANDE

AV SÃO JOSÉ, 101 - CENTRO - 55.636-000 - Chã Grande/ PE
CNPJ: 11.049.806/0001-90

Usuário: Daniel Barbosa

Chave de Autenticação
8492-6755-82

Página
10 / 38

Anexo 6 da Lei Nº 4.320/64 - Programa de Trabalho

Valores em R\$ - Período: Orçamento/2021

Unidade Orçamentária: 5001 - SECRETARIA DE EDUCAÇÃO, ESPORTES, CULTURA, TURISMO E JUVENTUDE

| Código | Especificação | Não Orçamentária | Operação Especial | Projetos | Atividades | Total |
|--------------------------------------|--|------------------|-------------------|-------------------|---------------------|---------------------|
| 3.3.90.39 | Outros Serviços de Terceiros - Pessoa Jurídica | | | | 1.000,00 | 1.000,00 |
| 23 | Comércio e Serviços | | | 5.000,00 | 26.000,00 | 31.000,00 |
| 23 695 | Turismo | | | 5.000,00 | 26.000,00 | 31.000,00 |
| 23 695 2301 | PROMOÇÃO DO TURISMO | | | 5.000,00 | 26.000,00 | 31.000,00 |
| 23 695 2301 1.21 | IMPLANTAÇÃO DE INFRA-ESTRUTURA E PROJETOS TURISTICOS, INCLUINDO ESPAÇOS DE LAZER PÚBLICO | | | 5.000,00 | | 5.000,00 |
| 4.4.90.51 | Obras e Instalações | | | 5.000,00 | | 5.000,00 |
| 23 695 2301 2.63 | MANUTENÇÃO DAS AÇÕES VOLTADAS PARA A PROMOÇÃO E DESENVOLVIMENTO TURÍSTICO | | | | 26.000,00 | 26.000,00 |
| 3.3.90.30 | Material de Consumo | | | | 5.000,00 | 5.000,00 |
| 3.3.90.31 | Premiações Culturais, Artísticas, Científicas, Desportivas e Outras | | | | 1.000,00 | 1.000,00 |
| 3.3.90.36 | Outros Serviços de Terceiros - Pessoa Física | | | | 10.000,00 | 10.000,00 |
| 3.3.90.39 | Outros Serviços de Terceiros - Pessoa Jurídica | | | | 10.000,00 | 10.000,00 |
| 27 | Desporto e Lazer | | | 60.000,00 | 76.000,00 | 136.000,00 |
| 27 812 | Desporto Comunitário | | | 60.000,00 | 76.000,00 | 136.000,00 |
| 27 812 2701 | PROMOÇÃO DO DESPORTO E LAZER | | | 60.000,00 | 76.000,00 | 136.000,00 |
| 27 812 2701 1.27 | CONSTRUÇÃO, REFORMA E/OU AMPLIAÇÃO DE INSTALAÇÕES DE APOIO AO DESPORTO E LAZER | | | 55.000,00 | | 55.000,00 |
| 4.4.90.51 | Obras e Instalações | | | 55.000,00 | | 55.000,00 |
| 27 812 2701 1.264 | AQUISIÇÃO DE MÓVEIS, MÁQUINAS E EQUIPAMENTOS PARA PROMOÇÃO DO DESPORTO E LAZER | | | 5.000,00 | | 5.000,00 |
| 4.4.90.52 | Equipamentos e Material Permanente | | | 5.000,00 | | 5.000,00 |
| 27 812 2701 2.68 | MANUTENÇÃO DAS ATIVIDADES VINCULADAS AO ESPORTE E LAZER NO MUNICÍPIO | | | | 76.000,00 | 76.000,00 |
| 3.3.90.30 | Material de Consumo | | | | 20.000,00 | 20.000,00 |
| 3.3.90.31 | Premiações Culturais, Artísticas, Científicas, Desportivas e Outras | | | | 6.000,00 | 6.000,00 |
| 3.3.90.32 | Material, Bem ou Serviço para Distribuição Gratuita | | | | 10.000,00 | 10.000,00 |
| 3.3.90.36 | Outros Serviços de Terceiros - Pessoa Física | | | | 20.000,00 | 20.000,00 |
| 3.3.90.39 | Outros Serviços de Terceiros - Pessoa Jurídica | | | | 10.000,00 | 10.000,00 |
| 3.3.90.48 | Outros Auxílios Financeiros a Pessoas Físicas | | | | 10.000,00 | 10.000,00 |
| Total da Unidade Orçamentária | | | | 859.000,00 | 5.727.400,00 | 6.586.400,00 |

Unidade Orçamentária: 5002 - FUNDEB

| Código | Especificação | Não Orçamentária | Operação Especial | Projetos | Atividades | Total |
|------------------|---|------------------|-------------------|--------------|---------------|---------------|
| 12 | Educação | | | 1.184.700,00 | 18.284.300,00 | 19.469.000,00 |
| 12 361 | Ensino Fundamental | | | 1.184.700,00 | 16.074.000,00 | 17.258.700,00 |
| 12 361 1202 | GESTÃO DAS ATIVIDADES - MEIO DA EDUCAÇÃO BÁSICA | | | | 125.000,00 | 125.000,00 |
| 12 361 1202 2.71 | MANUTENÇÃO DAS ATIVIDADES-MEIO DA EDUCAÇÃO BÁSICA | | | | 125.000,00 | 125.000,00 |
| 3.3.90.30 | Material de Consumo | | | | 100.000,00 | 100.000,00 |
| 3.3.90.36 | Outros Serviços de Terceiros - Pessoa Física | | | | 5.000,00 | 5.000,00 |
| 3.3.90.39 | Outros Serviços de Terceiros - Pessoa Jurídica | | | | 20.000,00 | 20.000,00 |
| 12 361 1203 | TRANSPORTE ESCOLAR DE QUALIDADE | | | | 1.220.000,00 | 1.220.000,00 |
| 12 361 1203 2.72 | MANUTENÇÃO DO PROGRAMA DE TRANSPORTE ESCOLAR - FUNDEB | | | | 1.220.000,00 | 1.220.000,00 |
| 3.3.90.30 | Material de Consumo | | | | 700.000,00 | 700.000,00 |
| 3.3.90.36 | Outros Serviços de Terceiros - Pessoa Física | | | | 20.000,00 | 20.000,00 |

MUNICÍPIO DE CHÃ GRANDE

AV SÃO JOSÉ, 101 - CENTRO - 55.636-000 - Chã Grande/ PE
CNPJ: 11.049.806/0001-90

Usuário: Daniel Barbosa

Chave de Autenticação

8492-6755-82

Página

11 / 38

Anexo 6 da Lei Nº 4.320/64 - Programa de Trabalho

Valores em R\$ - Período: Orçamento/2021

Unidade Orçamentária: 5002 - FUNDEB

| Código | Especificação | Não Orçamentária | Operação Especial | Projetos | Atividades | Total |
|-------------------|---|------------------|-------------------|------------|---------------|---------------|
| | 3.3.90.39 | | | | 500.000,00 | 500.000,00 |
| 12 361 1204 | MODERNIZAÇÃO DA EDUCAÇÃO | | | 964.700,00 | 85.000,00 | 1.049.700,00 |
| 12 361 1204 1.28 | AQUISIÇÃO DE VEÍCULOS DESTINADOS AO APOIO DO ENSINO FUNDAMENTAL | | | 300.000,00 | | 300.000,00 |
| | 4.4.90.52 | | | 300.000,00 | | 300.000,00 |
| 12 361 1204 1.29 | REEQUIPAMENTO DAS UNIDADES EDUCACIONAIS | | | 664.700,00 | | 664.700,00 |
| | 4.4.90.52 | | | 664.700,00 | | 664.700,00 |
| 12 361 1204 2.73 | CAPACITAÇÃO, TREINAMENTO E APERFEÇOAMENTO DE PROFISSIONAIS DA EDUCAÇÃO | | | | 85.000,00 | 85.000,00 |
| | 3.3.90.36 | | | | 5.000,00 | 5.000,00 |
| | 3.3.90.39 | | | | 80.000,00 | 80.000,00 |
| 12 361 1206 | EDUCAÇÃO BASICA DE QUALIDADE | | | 220.000,00 | 14.644.000,00 | 14.864.000,00 |
| 12 361 1206 1.30 | AQUISIÇÃO DE IMÓVEIS PARA O ENSINO | | | 20.000,00 | | 20.000,00 |
| | 4.4.90.61 | | | 20.000,00 | | 20.000,00 |
| 12 361 1206 1.31 | CONSTRUÇÃO, REFORMA E/OU AMPLIAÇÃO DE UNIDADES ESCOLARES | | | 200.000,00 | | 200.000,00 |
| | 4.4.90.51 | | | 200.000,00 | | 200.000,00 |
| 12 361 1206 2.74 | REMUNERAÇÃO DOS PROFISSIONAIS DO MAGISTÉRIO (ENSINO FUNDAMENTAL) FUNDEB 60% | | | | 11.562.000,00 | 11.562.000,00 |
| | 3.1.90.04 | | | | 400.000,00 | 400.000,00 |
| | 3.1.90.11 | | | | 9.231.000,00 | 9.231.000,00 |
| | 3.1.90.13 | | | | 130.000,00 | 130.000,00 |
| | 3.1.90.16 | | | | 1.000,00 | 1.000,00 |
| | 3.1.90.94 | | | | 350.000,00 | 350.000,00 |
| | 3.1.91.13 | | | | 1.400.000,00 | 1.400.000,00 |
| | 3.3.90.08 | | | | 50.000,00 | 50.000,00 |
| 12 361 1206 2.76 | MANUTENÇÃO DE IMÓVEIS DA EDUCAÇÃO | | | | 180.000,00 | 180.000,00 |
| | 3.3.90.30 | | | | 80.000,00 | 80.000,00 |
| | 3.3.90.36 | | | | 50.000,00 | 50.000,00 |
| | 3.3.90.39 | | | | 50.000,00 | 50.000,00 |
| 12 361 1206 2.77 | AQUISIÇÃO DE MATERIAL DIDÁTICO | | | | 90.000,00 | 90.000,00 |
| | 3.3.90.30 | | | | 20.000,00 | 20.000,00 |
| | 3.3.90.32 | | | | 70.000,00 | 70.000,00 |
| 12 361 1206 2.282 | MANUTENÇÃO E DESENVOLVIMENTO DO FUNDEB 30% (ENSINO FUNDAMENTAL) | | | | 2.812.000,00 | 2.812.000,00 |
| | 3.1.90.04 | | | | 4.000,00 | 4.000,00 |
| | 3.1.90.11 | | | | 1.400.000,00 | 1.400.000,00 |
| | 3.1.90.13 | | | | 80.000,00 | 80.000,00 |
| | 3.1.90.16 | | | | 1.000,00 | 1.000,00 |
| | 3.1.90.94 | | | | 120.000,00 | 120.000,00 |
| | 3.1.91.13 | | | | 500.000,00 | 500.000,00 |
| | 3.3.90.08 | | | | 1.000,00 | 1.000,00 |
| | 3.3.90.14 | | | | 5.000,00 | 5.000,00 |
| | 3.3.90.30 | | | | 100.000,00 | 100.000,00 |
| | 3.3.90.36 | | | | 200.000,00 | 200.000,00 |
| | 3.3.90.39 | | | | 400.000,00 | 400.000,00 |

MUNICÍPIO DE CHÃ GRANDE

AV SÃO JOSÉ, 101 - CENTRO - 55.636-000 - Chã Grande/ PE
CNPJ: 11.049.806/0001-90

Usuário: Daniel Barbosa

Chave de Autenticação
8492-6755-82

Página
12 / 38

Anexo 6 da Lei Nº 4.320/64 - Programa de Trabalho

Valores em R\$ - Período: Orçamento/2021

| Unidade Orçamentária: 5002 - FUNDEB | | | | | | |
|-------------------------------------|--|--|-------------------|----------|--------------|--------------|
| Código | Especificação | Não Orçamentária | Operação Especial | Projetos | Atividades | Total |
| | 3.3.90.47 | Obrigações Tributárias e Contributivas | | | 1.000,00 | 1.000,00 |
| 12 365 | Educação Infantil | | | | 1.775.300,00 | 1.775.300,00 |
| 12 365 1206 | EDUCAÇÃO BASICA DE QUALIDADE | | | | 1.775.300,00 | 1.775.300,00 |
| 12 365 1206 2.283 | REMUNERAÇÃO DOS PROFESSORES DO MAGISTÉRIO (ENSINO INFANTIL) FUNDEB 70% | | | | 1.720.300,00 | 1.720.300,00 |
| | 3.1.90.04 | Contratação por Tempo Determinado | | | 4.000,00 | 4.000,00 |
| | 3.1.90.11 | Vencimentos e Vantagens Fixas – Pessoal Civil | | | 1.684.300,00 | 1.684.300,00 |
| | 3.1.90.13 | Obrigações Patronais | | | 1.000,00 | 1.000,00 |
| | 3.1.91.13 | Obrigações Patronais | | | 30.000,00 | 30.000,00 |
| | 3.3.90.08 | Outros Benefícios Assistenciais do servidor e do militar | | | 1.000,00 | 1.000,00 |
| 12 365 1206 2.284 | MANUTENÇÃO E DESENVOLVIMENTO DO FUNDEB 30% (ENSINO INFANTIL) | | | | 55.000,00 | 55.000,00 |
| | 3.1.90.04 | Contratação por Tempo Determinado | | | 5.000,00 | 5.000,00 |
| | 3.1.90.11 | Vencimentos e Vantagens Fixas – Pessoal Civil | | | 5.000,00 | 5.000,00 |
| | 3.1.90.13 | Obrigações Patronais | | | 1.000,00 | 1.000,00 |
| | 3.1.90.94 | Indenizações e Restituições Trabalhistas | | | 2.000,00 | 2.000,00 |
| | 3.1.91.13 | Obrigações Patronais | | | 5.000,00 | 5.000,00 |
| | 3.3.90.14 | Diárias – Civil | | | 1.000,00 | 1.000,00 |
| | 3.3.90.30 | Material de Consumo | | | 20.000,00 | 20.000,00 |
| | 3.3.90.36 | Outros Serviços de Terceiros – Pessoa Física | | | 10.000,00 | 10.000,00 |
| | 3.3.90.39 | Outros Serviços de Terceiros - Pessoa Jurídica | | | 5.000,00 | 5.000,00 |
| | 3.3.90.47 | Obrigações Tributárias e Contributivas | | | 1.000,00 | 1.000,00 |
| 12 366 | Educação de Jovens e Adultos | | | | 435.000,00 | 435.000,00 |
| 12 366 1206 | EDUCAÇÃO BASICA DE QUALIDADE | | | | 435.000,00 | 435.000,00 |
| 12 366 1206 2.80 | REMUNERAÇÃO DOS PROFISSIONAIS DO MAGISTÉRIO (ENSINO JOVENS E ADULTOS) FUNDEB 60% | | | | 346.000,00 | 346.000,00 |
| | 3.1.90.04 | Contratação por Tempo Determinado | | | 300.000,00 | 300.000,00 |
| | 3.1.90.11 | Vencimentos e Vantagens Fixas – Pessoal Civil | | | 4.000,00 | 4.000,00 |
| | 3.1.90.13 | Obrigações Patronais | | | 35.000,00 | 35.000,00 |
| | 3.1.90.94 | Indenizações e Restituições Trabalhistas | | | 1.000,00 | 1.000,00 |
| | 3.1.91.13 | Obrigações Patronais | | | 5.000,00 | 5.000,00 |
| | 3.3.90.08 | Outros Benefícios Assistenciais do servidor e do militar | | | 1.000,00 | 1.000,00 |
| 12 366 1206 2.285 | MANUTENÇÃO E DESENVOLVIMENTO DO FUNDEB 30% (ENSINO JOVENS E ADULTOS) | | | | 89.000,00 | 89.000,00 |
| | 3.1.90.04 | Contratação por Tempo Determinado | | | 5.000,00 | 5.000,00 |
| | 3.1.90.11 | Vencimentos e Vantagens Fixas – Pessoal Civil | | | 5.000,00 | 5.000,00 |
| | 3.1.90.13 | Obrigações Patronais | | | 1.000,00 | 1.000,00 |
| | 3.1.90.94 | Indenizações e Restituições Trabalhistas | | | 1.000,00 | 1.000,00 |
| | 3.1.91.13 | Obrigações Patronais | | | 5.000,00 | 5.000,00 |
| | 3.3.90.14 | Diárias – Civil | | | 1.000,00 | 1.000,00 |
| | 3.3.90.30 | Material de Consumo | | | 50.000,00 | 50.000,00 |
| | 3.3.90.36 | Outros Serviços de Terceiros – Pessoa Física | | | 10.000,00 | 10.000,00 |
| | 3.3.90.39 | Outros Serviços de Terceiros - Pessoa Jurídica | | | 10.000,00 | 10.000,00 |
| | 3.3.90.47 | Obrigações Tributárias e Contributivas | | | 1.000,00 | 1.000,00 |

Total da Unidade Orçamentária

1.184.700,00

18.284.300,00

19.469.000,00

MUNICÍPIO DE CHÃ GRANDE

AV SÃO JOSÉ, 101 - CENTRO - 55.636-000 - Chã Grande/ PE
CNPJ: 11.049.806/0001-90

Usuário: Daniel Barbosa

Chave de Autenticação

8492-6755-82

Página

13 / 38

Anexo 6 da Lei Nº 4.320/64 - Programa de Trabalho

Valores em R\$ - Período: Orçamento/2021

Unidade Orçamentária: 6001 - SECRETARIA DE INFRA ESTRUTURA

| Código | Especificação | Não Orçamentária | Operação Especial | Projetos | Atividades | Total |
|-------------------|---|------------------|-------------------|--------------|--------------|--------------|
| 4 | Administração | | | 50.000,00 | | 50.000,00 |
| 4 122 | Administração Geral | | | 50.000,00 | | 50.000,00 |
| 4 122 413 | MODERNIZAÇÃO DA ESTRUTURA FÍSICA DE APOIO ADMINISTRATIVO | | | 50.000,00 | | 50.000,00 |
| 4 122 413 1.37 | EXECUÇÃO DE OBRAS EM IMÓVEIS VINCULADOS A ADMINISTRAÇÃO MUNICIPAL | | | 10.000,00 | | 10.000,00 |
| 4.4.90.51 | Obras e Instalações | | | 10.000,00 | | 10.000,00 |
| 4 122 413 1.74 | CONSTRUÇÃO DE CENTRO ADMINISTRATIVO | | | 40.000,00 | | 40.000,00 |
| 4.4.90.51 | Obras e Instalações | | | 40.000,00 | | 40.000,00 |
| 15 | Urbanismo | | | 2.017.000,00 | 1.925.000,00 | 3.942.000,00 |
| 15 122 | Administração Geral | | | 10.000,00 | 1.774.000,00 | 1.784.000,00 |
| 15 122 1501 | GESTÃO ADMINISTRATIVA DA SECRETARIA DE INFRA ESTRUTURA | | | | 1.774.000,00 | 1.774.000,00 |
| 15 122 1501 2.853 | MANUTENÇÃO DA SECRETARIA DE INFRA ESTRUTURA | | | | 1.774.000,00 | 1.774.000,00 |
| 3.1.90.04 | Contratação por Tempo Determinado | | | | 40.000,00 | 40.000,00 |
| 3.1.90.11 | Vencimentos e Vantagens Fixas – Pessoal Civil | | | | 500.000,00 | 500.000,00 |
| 3.1.90.13 | Obrigações Patronais | | | | 40.000,00 | 40.000,00 |
| 3.1.90.94 | Indenizações e Restituições Trabalhistas | | | | 20.000,00 | 20.000,00 |
| 3.1.91.13 | Obrigações Patronais | | | | 20.000,00 | 20.000,00 |
| 3.3.90.08 | Outros Benefícios Assistenciais do servidor e do militar | | | | 10.000,00 | 10.000,00 |
| 3.3.90.14 | Diárias – Civil | | | | 13.000,00 | 13.000,00 |
| 3.3.90.30 | Material de Consumo | | | | 500.000,00 | 500.000,00 |
| 3.3.90.34 | Outras Despesas de Pessoal decorrentes de Contratos de Terceirização | | | | 5.000,00 | 5.000,00 |
| 3.3.90.36 | Outros Serviços de Terceiros – Pessoa Física | | | | 120.000,00 | 120.000,00 |
| 3.3.90.37 | Locação de Mão-de-Obra | | | | 5.000,00 | 5.000,00 |
| 3.3.90.39 | Outros Serviços de Terceiros - Pessoa Jurídica | | | | 500.000,00 | 500.000,00 |
| 3.3.90.47 | Obrigações Tributárias e Contributivas | | | | 1.000,00 | 1.000,00 |
| 15 122 1502 | MODERNIZAÇÃO DOS SERVIÇOS PUBLICOS | | | 10.000,00 | | 10.000,00 |
| 15 122 1502 1.288 | AQUISIÇÃO DE MÁQUINAS, VEÍCULOS E EQUIPAMENTOS PARA SECRETARIA DE INFRA ESTRUTURA | | | 10.000,00 | | 10.000,00 |
| 4.4.90.52 | Equipamentos e Material Permanente | | | 10.000,00 | | 10.000,00 |
| 15 451 | Infra-Estrutura Urbana | | | 1.967.000,00 | 81.000,00 | 2.048.000,00 |
| 15 451 1503 | INFRA ESTRUTURA URBANA | | | 1.967.000,00 | 81.000,00 | 2.048.000,00 |
| 15 451 1503 1.39 | CONSTRUÇÃO, REFORMA E/OU AMPLIAÇÃO DE CEMITÉRIO | | | 5.000,00 | | 5.000,00 |
| 4.4.90.51 | Obras e Instalações | | | 5.000,00 | | 5.000,00 |
| 15 451 1503 1.40 | EXECUÇÃO DE OBRAS DE INFRA-ESTRUTURA | | | 60.000,00 | | 60.000,00 |
| 4.4.90.51 | Obras e Instalações | | | 60.000,00 | | 60.000,00 |
| 15 451 1503 1.41 | REFORMA E MANUTENÇÃO DO PORTAL DE CHÃ GRANDE | | | 10.000,00 | | 10.000,00 |
| 4.4.90.51 | Obras e Instalações | | | 10.000,00 | | 10.000,00 |
| 15 451 1503 1.50 | OBRAS DE PAVIMENTAÇÃO DE VIAS E ACESSOS | | | 1.737.000,00 | | 1.737.000,00 |
| 4.4.90.51 | Obras e Instalações | | | 1.737.000,00 | | 1.737.000,00 |
| 15 451 1503 1.70 | OBRAS DE CALÇAMENTO, MEIO FIO E AFINS, EM DIVERSAS LOCALIDADES DO MUNICÍPIO | | | 40.000,00 | | 40.000,00 |
| 4.4.90.51 | Obras e Instalações | | | 40.000,00 | | 40.000,00 |
| 15 451 1503 1.79 | EXECUÇÃO DE OBRAS DE MUROS, ESCADARIAS, RAMPAS E ACESSOS PÚBLICOS | | | 100.000,00 | | 100.000,00 |
| 4.4.90.51 | Obras e Instalações | | | 100.000,00 | | 100.000,00 |

MUNICÍPIO DE CHÃ GRANDE

AV SÃO JOSÉ, 101 - CENTRO - 55.636-000 - Chã Grande/ PE
CNPJ: 11.049.806/0001-90

Usuário: Daniel Barbosa

Chave de Autenticação

8492-6755-82

Página

14 / 38

Anexo 6 da Lei Nº 4.320/64 - Programa de Trabalho

Valores em R\$ - Período: Orçamento/2021

| Unidade Orçamentária: 6001 - SECRETARIA DE INFRA ESTRUTURA | | | | | | |
|--|---|------------------|-------------------|------------|------------|------------|
| Código | Especificação | Não Orçamentária | Operação Especial | Projetos | Atividades | Total |
| 15 451 1503 1,85 | EXECUÇÃO DE OBRAS DE PONTES, BUEIROS, PONTILHÕES, PASSAGENS MOLHADAS E OUTROS | | | 15.000,00 | | 15.000,00 |
| | 4.4.90.51 Obras e Instalações | | | 15.000,00 | | 15.000,00 |
| 15 451 1503 2,93 | REPOSIÇÃO E CONCERTO DE CALÇAMENTO | | | | 81.000,00 | 81.000,00 |
| | 3.3.90.30 Material de Consumo | | | | 1.000,00 | 1.000,00 |
| | 3.3.90.36 Outros Serviços de Terceiros – Pessoa Física | | | | 50.000,00 | 50.000,00 |
| | 3.3.90.39 Outros Serviços de Terceiros - Pessoa Jurídica | | | | 30.000,00 | 30.000,00 |
| 15 452 | Serviços Urbanos | | | | 70.000,00 | 70.000,00 |
| 15 452 1502 | MODERNIZAÇÃO DOS SERVIÇOS PUBLICOS | | | | 70.000,00 | 70.000,00 |
| 15 452 1502 2,88 | MANUTENÇÃO DE PRÉDIOS PÚBLICOS | | | | 70.000,00 | 70.000,00 |
| | 3.3.90.30 Material de Consumo | | | | 10.000,00 | 10.000,00 |
| | 3.3.90.36 Outros Serviços de Terceiros – Pessoa Física | | | | 50.000,00 | 50.000,00 |
| | 3.3.90.39 Outros Serviços de Terceiros - Pessoa Jurídica | | | | 10.000,00 | 10.000,00 |
| 15 813 | Lazer | | | 40.000,00 | | 40.000,00 |
| 15 813 1503 | INFRA ESTRUTURA URBANA | | | 40.000,00 | | 40.000,00 |
| 15 813 1503 1,42 | OBRAS DE PRAÇAS, PARQUES, JARDINS E ÁREAS DE LAZER PÚBLICAS | | | 40.000,00 | | 40.000,00 |
| | 4.4.90.51 Obras e Instalações | | | 40.000,00 | | 40.000,00 |
| 16 | Habitação | | | 30.000,00 | | 30.000,00 |
| 16 482 | Habitação Urbana | | | 30.000,00 | | 30.000,00 |
| 16 482 1601 | HABITAÇÃO POPULAR | | | 30.000,00 | | 30.000,00 |
| 16 482 1601 1,43 | EXECUÇÃO DE OBRAS PARA HABITAÇÃO | | | 30.000,00 | | 30.000,00 |
| | 4.4.90.51 Obras e Instalações | | | 30.000,00 | | 30.000,00 |
| 17 | Saneamento | | | 140.000,00 | 42.000,00 | 182.000,00 |
| 17 511 | Saneamento Básico Rural | | | 70.000,00 | | 70.000,00 |
| 17 511 1701 | SANEAMENTO RURAL SIMPLIFICADO | | | 70.000,00 | | 70.000,00 |
| 17 511 1701 1,44 | CONSTRUÇÃO E REFORMA DE PRIVADAS HIGIÊNICAS | | | 70.000,00 | | 70.000,00 |
| | 4.4.90.51 Obras e Instalações | | | 70.000,00 | | 70.000,00 |
| 17 512 | Saneamento Básico Urbano | | | 70.000,00 | 42.000,00 | 112.000,00 |
| 17 512 1702 | SANEAMENTO URBANO | | | 70.000,00 | 42.000,00 | 112.000,00 |
| 17 512 1702 1,45 | EXECUÇÃO DE OBRAS DE SANEAMENTO | | | 70.000,00 | | 70.000,00 |
| | 4.4.90.51 Obras e Instalações | | | 70.000,00 | | 70.000,00 |
| 17 512 1702 2,89 | MANUTENÇÃO DO SANEAMENTO BÁSICO | | | | 42.000,00 | 42.000,00 |
| | 3.3.90.30 Material de Consumo | | | | 1.000,00 | 1.000,00 |
| | 3.3.90.36 Outros Serviços de Terceiros – Pessoa Física | | | | 40.000,00 | 40.000,00 |
| | 3.3.90.39 Outros Serviços de Terceiros - Pessoa Jurídica | | | | 1.000,00 | 1.000,00 |
| 25 | Energia | | | 20.000,00 | | 20.000,00 |
| 25 752 | Energia Elétrica | | | 20.000,00 | | 20.000,00 |
| 25 752 2501 | ELETRIFICAÇÃO RURAL E ILUMINAÇÃO PÚBLICA | | | 20.000,00 | | 20.000,00 |
| 25 752 2501 1,47 | ILUMINAÇÃO DA PE-71 | | | 20.000,00 | | 20.000,00 |
| | 4.4.90.51 Obras e Instalações | | | 20.000,00 | | 20.000,00 |
| 26 | Transporte | | | 120.000,00 | 71.000,00 | 191.000,00 |
| 26 782 | Transporte Rodoviário | | | 120.000,00 | 71.000,00 | 191.000,00 |
| 26 782 2601 | AMPLIAÇÃO DE TERMINAIS RODOVIÁRIOS E SINALIZAÇÃO URBANA | | | 60.000,00 | | 60.000,00 |

MUNICÍPIO DE CHÃ GRANDE

AV SÃO JOSÉ, 101 - CENTRO - 55.636-000 - Chã Grande/ PE
CNPJ: 11.049.806/0001-90

Usuário: Daniel Barbosa

Chave de Autenticação
8492-6755-82

Página
15 / 38

Anexo 6 da Lei Nº 4.320/64 - Programa de Trabalho

Valores em R\$ - Período: Orçamento/2021

Unidade Orçamentária: 6001 - SECRETARIA DE INFRA ESTRUTURA

| Código | Especificação | Não Orçamentária | Operação Especial | Projetos | Atividades | Total |
|--------------------------------------|--|------------------|-------------------|---------------------|---------------------|---------------------|
| 26 782 2601 1.48 | ILUMINAÇÃO DA PE-71 | | | 60.000,00 | | 60.000,00 |
| | 4.4.90.51 Obras e Instalações | | | 60.000,00 | | 60.000,00 |
| 26 782 2602 | RODOVIAS E ESTRADAS VICINAIS | | | 60.000,00 | 71.000,00 | 131.000,00 |
| 26 782 2602 1.49 | EXECUÇÃO DE OBRAS RODOVIÁRIAS | | | 60.000,00 | | 60.000,00 |
| | 4.4.90.51 Obras e Instalações | | | 60.000,00 | | 60.000,00 |
| 26 782 2602 2.91 | MANUTENÇÃO DE RODOVIAS E ACESSOS VIÁRIOS | | | | 71.000,00 | 71.000,00 |
| | 3.3.90.30 Material de Consumo | | | | 1.000,00 | 1.000,00 |
| | 3.3.90.36 Outros Serviços de Terceiros – Pessoa Física | | | | 40.000,00 | 40.000,00 |
| | 3.3.90.39 Outros Serviços de Terceiros - Pessoa Jurídica | | | | 30.000,00 | 30.000,00 |
| Total da Unidade Orçamentária | | | | 2.377.000,00 | 2.038.000,00 | 4.415.000,00 |

Unidade Orçamentária: 9001 - SECRETARIA DE AGRICULTURA

| Código | Especificação | Não Orçamentária | Operação Especial | Projetos | Atividades | Total |
|-------------------|---|------------------|-------------------|------------|------------|--------------|
| 20 | Agricultura | | | 100.000,00 | 991.000,00 | 1.091.000,00 |
| 20 122 | Administração Geral | | | 10.000,00 | 872.000,00 | 882.000,00 |
| 20 122 2001 | GESTÃO DA SECRETARIA DE AGRICULTURA | | | 10.000,00 | 872.000,00 | 882.000,00 |
| 20 122 2001 1.268 | AQUISIÇÃO DE MÓVEIS, MÁQUINAS E EQUIPAMENTOS PARA SECRETARIA DE AGRICULTURA | | | 10.000,00 | | 10.000,00 |
| | 4.4.90.52 Equipamentos e Material Permanente | | | 10.000,00 | | 10.000,00 |
| 20 122 2001 2.854 | MANUTENÇÃO DA SECRETARIA DE AGRICULTURA | | | | 872.000,00 | 872.000,00 |
| | 3.1.90.04 Contratação por Tempo Determinado | | | | 40.000,00 | 40.000,00 |
| | 3.1.90.11 Vencimentos e Vantagens Fixas – Pessoal Civil | | | | 200.000,00 | 200.000,00 |
| | 3.1.90.13 Obrigações Patronais | | | | 20.000,00 | 20.000,00 |
| | 3.1.90.94 Indenizações e Restituições Trabalhistas | | | | 5.000,00 | 5.000,00 |
| | 3.1.91.13 Obrigações Patronais | | | | 10.000,00 | 10.000,00 |
| | 3.3.90.08 Outros Benefícios Assistenciais do servidor e do militar | | | | 10.000,00 | 10.000,00 |
| | 3.3.90.14 Diárias – Civil | | | | 1.000,00 | 1.000,00 |
| | 3.3.90.30 Material de Consumo | | | | 400.000,00 | 400.000,00 |
| | 3.3.90.36 Outros Serviços de Terceiros – Pessoa Física | | | | 50.000,00 | 50.000,00 |
| | 3.3.90.39 Outros Serviços de Terceiros - Pessoa Jurídica | | | | 135.000,00 | 135.000,00 |
| | 3.3.90.47 Obrigações Tributárias e Contributivas | | | | 1.000,00 | 1.000,00 |
| 20 605 | Abastecimento | | | 35.000,00 | 32.000,00 | 67.000,00 |
| 20 605 2011 | ABASTECIMENTO DE QUALIDADE | | | 35.000,00 | 32.000,00 | 67.000,00 |
| 20 605 2011 1.58 | ABASTECIMENTO DE PRODUTOS PRIMÁRIOS, INCLUINDO FEIRAS, MATADOUROS E OUTROS | | | 35.000,00 | | 35.000,00 |
| | 4.4.90.51 Obras e Instalações | | | 35.000,00 | | 35.000,00 |
| 20 605 2011 2.101 | MANUTENÇÃO DO ABASTECIMENTO DE PRODUTOS PRIMÁRIOS | | | | 32.000,00 | 32.000,00 |
| | 3.3.90.30 Material de Consumo | | | | 1.000,00 | 1.000,00 |
| | 3.3.90.36 Outros Serviços de Terceiros – Pessoa Física | | | | 20.000,00 | 20.000,00 |
| | 3.3.90.37 Locação de Mão-de-Obra | | | | 1.000,00 | 1.000,00 |
| | 3.3.90.39 Outros Serviços de Terceiros - Pessoa Jurídica | | | | 10.000,00 | 10.000,00 |
| 20 606 | Extensão Rural | | | 5.000,00 | | 5.000,00 |
| 20 606 2003 | AGRICULTURA FAMILIAR | | | 5.000,00 | | 5.000,00 |
| 20 606 2003 1.55 | OBRAS PARA AGRICULTURA FAMILIAR | | | 5.000,00 | | 5.000,00 |

MUNICÍPIO DE CHÃ GRANDE

AV SÃO JOSÉ, 101 - CENTRO - 55.636-000 - Chã Grande/ PE
CNPJ: 11.049.806/0001-90

Usuário: Daniel Barbosa

Chave de Autenticação

8492-6755-82

Página

16 / 38

Anexo 6 da Lei Nº 4.320/64 - Programa de Trabalho

Valores em R\$ - Período: Orçamento/2021

Unidade Orçamentária: 9001 - SECRETARIA DE AGRICULTURA

| Código | Especificação | Não Orçamentária | Operação Especial | Projetos | Atividades | Total |
|-------------------|---|------------------|-------------------|-----------|------------|------------|
| | 4.4.90.51 Obras e Instalações | | | 5.000,00 | | 5.000,00 |
| 20 607 | Irrigação | | | 5.000,00 | 8.000,00 | 13.000,00 |
| 20 607 2008 | AGRICULTURA IRRIGADA | | | 5.000,00 | 8.000,00 | 13.000,00 |
| 20 607 2008 1.56 | EXECUÇÃO DE OBRAS E INSTALAÇÕES PARA IRRIGAÇÃO | | | 5.000,00 | | 5.000,00 |
| | 4.4.90.51 Obras e Instalações | | | 5.000,00 | | 5.000,00 |
| 20 607 2008 2.100 | MANUTENÇÃO DAS AÇÕES VINCULADAS A AGRICULTURA IRRIGADA | | | | 8.000,00 | 8.000,00 |
| | 3.3.90.30 Material de Consumo | | | | 1.000,00 | 1.000,00 |
| | 3.3.90.32 Material, Bem ou Serviço para Distribuição Gratuita | | | | 1.000,00 | 1.000,00 |
| | 3.3.90.36 Outros Serviços de Terceiros – Pessoa Física | | | | 5.000,00 | 5.000,00 |
| | 3.3.90.39 Outros Serviços de Terceiros - Pessoa Jurídica | | | | 1.000,00 | 1.000,00 |
| 20 608 | Promoção da Produção Agropecuária | | | 45.000,00 | 76.000,00 | 121.000,00 |
| 20 608 2002 | APOIO AO DESENVOLVIMENTO DO SETOR AGROPECUÁRIO | | | 35.000,00 | | 35.000,00 |
| 20 608 2002 1.52 | AQUISIÇÃO DE MÓVEIS, MÁQUINAS E EQUIPAMENTOS AGRÍCOLAS | | | 35.000,00 | | 35.000,00 |
| | 4.4.90.52 Equipamentos e Material Permanente | | | 35.000,00 | | 35.000,00 |
| 20 608 2003 | AGRICULTURA FAMILIAR | | | | 45.000,00 | 45.000,00 |
| 20 608 2003 2.95 | MANUTENÇÃO DAS AÇÕES VINCULADAS A AGRICULTURA FAMILIAR E DESENVOLVIMENTO RURAL | | | | 45.000,00 | 45.000,00 |
| | 3.3.90.30 Material de Consumo | | | | 30.000,00 | 30.000,00 |
| | 3.3.90.32 Material, Bem ou Serviço para Distribuição Gratuita | | | | 5.000,00 | 5.000,00 |
| | 3.3.90.36 Outros Serviços de Terceiros – Pessoa Física | | | | 5.000,00 | 5.000,00 |
| | 3.3.90.39 Outros Serviços de Terceiros - Pessoa Jurídica | | | | 5.000,00 | 5.000,00 |
| 20 608 2004 | PRODUÇÃO E DISTRIBUIÇÃO DE SEMENTES E MUDAS | | | | 13.000,00 | 13.000,00 |
| 20 608 2004 2.96 | APOIO AO CAMPONÊS | | | | 13.000,00 | 13.000,00 |
| | 3.3.90.30 Material de Consumo | | | | 1.000,00 | 1.000,00 |
| | 3.3.90.32 Material, Bem ou Serviço para Distribuição Gratuita | | | | 10.000,00 | 10.000,00 |
| | 3.3.90.36 Outros Serviços de Terceiros – Pessoa Física | | | | 1.000,00 | 1.000,00 |
| | 3.3.90.39 Outros Serviços de Terceiros - Pessoa Jurídica | | | | 1.000,00 | 1.000,00 |
| 20 608 2005 | CAMPANHA DE VACINAÇÃO DE ANIMAIS | | | 5.000,00 | 4.000,00 | 9.000,00 |
| 20 608 2005 1.269 | AQUISIÇÃO DE MÓVEIS, MÁQUINAS E EQUIPAMENTOS PARA O PROGRAMA CAMPANHA DE VACINAÇÃO DE ANIMAIS | | | 5.000,00 | | 5.000,00 |
| | 4.4.90.52 Equipamentos e Material Permanente | | | 5.000,00 | | 5.000,00 |
| 20 608 2005 2.97 | MANUTENÇÃO DAS ATIVIDADES DO PROGRAMA CAMPANHA DE VACINAÇÃO DE ANIMAIS | | | | 4.000,00 | 4.000,00 |
| | 3.3.90.30 Material de Consumo | | | | 1.000,00 | 1.000,00 |
| | 3.3.90.32 Material, Bem ou Serviço para Distribuição Gratuita | | | | 1.000,00 | 1.000,00 |
| | 3.3.90.36 Outros Serviços de Terceiros – Pessoa Física | | | | 1.000,00 | 1.000,00 |
| | 3.3.90.39 Outros Serviços de Terceiros - Pessoa Jurídica | | | | 1.000,00 | 1.000,00 |
| 20 608 2009 | EXPOSIÇÃO, FEIRAS E EVENTOS | | | 5.000,00 | 14.000,00 | 19.000,00 |
| 20 608 2009 1.54 | CONSTRUÇÃO, REFORMA E/OU AMPLIAÇÃO DE IMÓVEIS E INSTALAÇÕES | | | 5.000,00 | | 5.000,00 |
| | 4.4.90.51 Obras e Instalações | | | 5.000,00 | | 5.000,00 |
| 20 608 2009 2.98 | MANUTENÇÃO DAS AÇÕES VINCULADAS A EXPOSIÇÃO, FEIRAS E EVENTOS | | | | 14.000,00 | 14.000,00 |
| | 3.3.90.30 Material de Consumo | | | | 1.000,00 | 1.000,00 |
| | 3.3.90.36 Outros Serviços de Terceiros – Pessoa Física | | | | 3.000,00 | 3.000,00 |
| | 3.3.90.39 Outros Serviços de Terceiros - Pessoa Jurídica | | | | 10.000,00 | 10.000,00 |

MUNICÍPIO DE CHÃ GRANDE

AV SÃO JOSÉ, 101 - CENTRO - 55.636-000 - Chã Grande/ PE
CNPJ: 11.049.806/0001-90

Usuário: Daniel Barbosa

Chave de Autenticação
8492-6755-82

Página
17 / 38

Anexo 6 da Lei Nº 4.320/64 - Programa de Trabalho

Valores em R\$ - Período: Orçamento/2021

Unidade Orçamentária: 9001 - SECRETARIA DE AGRICULTURA

| Código | Especificação | Não Orçamentária | Operação Especial | Projetos | Atividades | Total |
|--------------------------------------|--|------------------|-------------------|-------------------|-------------------|---------------------|
| 20 609 | Defesa Agropecuária | | | | 3.000,00 | 3.000,00 |
| 20 609 2012 | COMBATE AO CARAMUJO AFRICANO | | | | 3.000,00 | 3.000,00 |
| 20 609 2012 2.99 | EXECUÇÃO DE AÇÕES DE COMBATE AO CARAMUJO AFRICANO NO MUNICÍPIO | | | | 3.000,00 | 3.000,00 |
| 3.3.90.30 | Material de Consumo | | | | 1.000,00 | 1.000,00 |
| 3.3.90.36 | Outros Serviços de Terceiros – Pessoa Física | | | | 1.000,00 | 1.000,00 |
| 3.3.90.39 | Outros Serviços de Terceiros - Pessoa Jurídica | | | | 1.000,00 | 1.000,00 |
| 21 | Organização Agrária | | | 5.000,00 | | 5.000,00 |
| 21 631 | Reforma Agrária | | | 5.000,00 | | 5.000,00 |
| 21 631 2101 | INFRA ESTRUTURA PARA ASSENTAMENTO RURAL | | | 5.000,00 | | 5.000,00 |
| 21 631 2101 1.57 | INFRA-ESTRUTURA RURAL PARA ASSENTAMENTO DE FAMÍLIAS | | | 5.000,00 | | 5.000,00 |
| 4.4.90.51 | Obras e Instalações | | | 5.000,00 | | 5.000,00 |
| Total da Unidade Orçamentária | | | | 105.000,00 | 991.000,00 | 1.096.000,00 |

Unidade Orçamentária: 10001 - SECRETARIA DE MEIO AMBIENTE

| Código | Especificação | Não Orçamentária | Operação Especial | Projetos | Atividades | Total |
|-------------------|---|------------------|-------------------|------------|------------|------------|
| 4 | Administração | | | 10.000,00 | 319.000,00 | 329.000,00 |
| 4 122 | Administração Geral | | | 10.000,00 | 319.000,00 | 329.000,00 |
| 4 122 1801 | GESTÃO DE POLÍTICAS DE MEIO AMBIENTE E RECURSOS HÍDRICOS | | | 10.000,00 | 319.000,00 | 329.000,00 |
| 4 122 1801 1.272 | AQUISIÇÃO DE MÓVEIS, MÁQUINAS E EQUIPAMENTOS PARA SECRETARIA DE MEIO AMBIENTE E RECURSOS HÍDRICOS | | | 5.000,00 | | 5.000,00 |
| 4.4.90.52 | Equipamentos e Material Permanente | | | 5.000,00 | | 5.000,00 |
| 4 122 1801 1.289 | EXECUÇÃO DE OBRAS PARA SECRETARIA DE MEIO AMBIENTE | | | 5.000,00 | | 5.000,00 |
| 4.4.90.51 | Obras e Instalações | | | 5.000,00 | | 5.000,00 |
| 4 122 1801 2.855 | MANUTENÇÃO DA SECRETARIA DE MEIO AMBIENTE | | | | 319.000,00 | 319.000,00 |
| 3.1.90.04 | Contratação por Tempo Determinado | | | | 5.000,00 | 5.000,00 |
| 3.1.90.11 | Vencimentos e Vantagens Fixas – Pessoal Civil | | | | 160.000,00 | 160.000,00 |
| 3.1.90.13 | Obrigações Patronais | | | | 10.000,00 | 10.000,00 |
| 3.1.90.94 | Indenizações e Restituições Trabalhistas | | | | 50.000,00 | 50.000,00 |
| 3.1.91.13 | Obrigações Patronais | | | | 10.000,00 | 10.000,00 |
| 3.3.90.08 | Outros Benefícios Assistenciais do servidor e do militar | | | | 2.000,00 | 2.000,00 |
| 3.3.90.14 | Diárias – Civil | | | | 2.000,00 | 2.000,00 |
| 3.3.90.30 | Material de Consumo | | | | 20.000,00 | 20.000,00 |
| 3.3.90.36 | Outros Serviços de Terceiros – Pessoa Física | | | | 10.000,00 | 10.000,00 |
| 3.3.90.39 | Outros Serviços de Terceiros - Pessoa Jurídica | | | | 50.000,00 | 50.000,00 |
| 17 | Saneamento | | | | 16.000,00 | 16.000,00 |
| 17 544 | Recursos Hídricos | | | | 16.000,00 | 16.000,00 |
| 17 544 1704 | ABASTECIMENTO DE AGUA EMERGENCIAL | | | | 16.000,00 | 16.000,00 |
| 17 544 1704 2.119 | ABASTECIMENTO EMERGENCIAL D'ÁGUA | | | | 16.000,00 | 16.000,00 |
| 3.3.90.36 | Outros Serviços de Terceiros – Pessoa Física | | | | 15.000,00 | 15.000,00 |
| 3.3.90.39 | Outros Serviços de Terceiros - Pessoa Jurídica | | | | 1.000,00 | 1.000,00 |
| 18 | Gestão Ambiental | | | 110.000,00 | 95.000,00 | 205.000,00 |
| 18 541 | Preservação e Conservação Ambiental | | | 75.000,00 | 69.000,00 | 144.000,00 |
| 18 541 1802 | PRESERVAÇÃO E CONSERVAÇÃO AMBIENTAL | | | 15.000,00 | 30.000,00 | 45.000,00 |
| 18 541 1802 1.69 | CONSTRUÇÃO DE PARQUE ECOLÓGICO | | | 5.000,00 | | 5.000,00 |

MUNICÍPIO DE CHÃ GRANDE

AV SÃO JOSÉ, 101 - CENTRO - 55.636-000 - Chã Grande/ PE
CNPJ: 11.049.806/0001-90

Usuário: Daniel Barbosa

Chave de Autenticação
8492-6755-82

Página
18 / 38

Anexo 6 da Lei Nº 4.320/64 - Programa de Trabalho

Valores em R\$ - Período: Orçamento/2021

Unidade Orçamentária: 10001 - SECRETARIA DE MEIO AMBIENTE

| Código | Especificação | Não Orçamentária | Operação Especial | Projetos | Atividades | Total |
|--------------------------------------|---|------------------|-------------------|-------------------|-------------------|-------------------|
| 4.4.90.51 | Obras e Instalações | | | 5.000,00 | | 5.000,00 |
| 18 541 1802 1.273 | AQUISIÇÃO DE MÓVEIS, MÁQUINAS E EQUIPAMENTOS PARA O PARQUE ECOLÓGICO | | | 10.000,00 | | 10.000,00 |
| 4.4.90.52 | Equipamentos e Material Permanente | | | 10.000,00 | | 10.000,00 |
| 18 541 1802 2.120 | MANUTENÇÃO DAS ATIVIDADES DO PROGRAMA PRESERVAÇÃO E CONSERVAÇÃO AMBIENTAL | | | | 30.000,00 | 30.000,00 |
| 3.3.90.30 | Material de Consumo | | | | 5.000,00 | 5.000,00 |
| 3.3.90.36 | Outros Serviços de Terceiros – Pessoa Física | | | | 20.000,00 | 20.000,00 |
| 3.3.90.39 | Outros Serviços de Terceiros - Pessoa Jurídica | | | | 5.000,00 | 5.000,00 |
| 18 541 1803 | RECICLAGEM E TRATAMENTO DE RESÍDUOS SÓLIDOS | | | 55.000,00 | | 55.000,00 |
| 18 541 1803 1.53 | OBRAS DIVERSOS P/RECICLAGEM E TRATAMENTO DE RESÍDUOS | | | 15.000,00 | | 15.000,00 |
| 4.4.90.51 | Obras e Instalações | | | 15.000,00 | | 15.000,00 |
| 18 541 1803 1.72 | CONSTRUÇÃO DE ATERRO SANITÁRIO | | | 40.000,00 | | 40.000,00 |
| 4.4.90.51 | Obras e Instalações | | | 40.000,00 | | 40.000,00 |
| 18 541 1804 | REFLORESTAMENTO RURAL E ARBORIZAÇÃO URBANA | | | 5.000,00 | 36.000,00 | 41.000,00 |
| 18 541 1804 1.71 | REFLORESTAMENTO RURAL E ARBORIZAÇÃO URBANA | | | 5.000,00 | | 5.000,00 |
| 4.4.90.51 | Obras e Instalações | | | 5.000,00 | | 5.000,00 |
| 18 541 1804 2.121 | REFLORESTAMENTO RURAL E ARBORIZAÇÃO URBANA | | | | 36.000,00 | 36.000,00 |
| 3.3.90.30 | Material de Consumo | | | | 5.000,00 | 5.000,00 |
| 3.3.90.36 | Outros Serviços de Terceiros – Pessoa Física | | | | 30.000,00 | 30.000,00 |
| 3.3.90.39 | Outros Serviços de Terceiros - Pessoa Jurídica | | | | 1.000,00 | 1.000,00 |
| 18 541 1805 | PROGRAMA DE COLETA SELETIVA DE LIXO | | | | 3.000,00 | 3.000,00 |
| 18 541 1805 2.122 | PROGRAMA DE COLETA SELETIVA DE LIXO | | | | 3.000,00 | 3.000,00 |
| 3.3.90.30 | Material de Consumo | | | | 1.000,00 | 1.000,00 |
| 3.3.90.36 | Outros Serviços de Terceiros – Pessoa Física | | | | 1.000,00 | 1.000,00 |
| 3.3.90.39 | Outros Serviços de Terceiros - Pessoa Jurídica | | | | 1.000,00 | 1.000,00 |
| 18 543 | Recuperação de Áreas Degradadas | | | | 26.000,00 | 26.000,00 |
| 18 543 1803 | RECICLAGEM E TRATAMENTO DE RESÍDUOS SÓLIDOS | | | | 26.000,00 | 26.000,00 |
| 18 543 1803 2.123 | MANUTENÇÃO DO PROGRAMA DE RECICLAGEM E TRATAMENTO DE RESÍDUOS SÓLIDOS | | | | 26.000,00 | 26.000,00 |
| 3.3.90.30 | Material de Consumo | | | | 1.000,00 | 1.000,00 |
| 3.3.90.36 | Outros Serviços de Terceiros – Pessoa Física | | | | 5.000,00 | 5.000,00 |
| 3.3.90.39 | Outros Serviços de Terceiros - Pessoa Jurídica | | | | 20.000,00 | 20.000,00 |
| 18 544 | Recursos Hídricos | | | 35.000,00 | | 35.000,00 |
| 18 544 1703 | AMPLIAÇÃO DE RECURSOS HÍDRICOS | | | 35.000,00 | | 35.000,00 |
| 18 544 1703 1.73 | EXECUÇÃO DE OBRAS HÍDRICAS, INCLUINDO BARRAGENS | | | 35.000,00 | | 35.000,00 |
| 4.4.90.51 | Obras e Instalações | | | 35.000,00 | | 35.000,00 |
| Total da Unidade Orçamentária | | | | 120.000,00 | 430.000,00 | 550.000,00 |

Unidade Orçamentária: 11001 - SECRETARIA DE FINANÇAS

| Código | Especificação | Não Orçamentária | Operação Especial | Projetos | Atividades | Total |
|-----------------|---|------------------|-------------------|-----------|--------------|--------------|
| 4 | Administração | | | 20.000,00 | 1.418.000,00 | 1.438.000,00 |
| 4 122 | Administração Geral | | | 10.000,00 | 908.000,00 | 918.000,00 |
| 4 122 403 | GESTÃO DA SECRETARIA DE FINANÇAS | | | 10.000,00 | 908.000,00 | 918.000,00 |
| 4 122 403 1.262 | AQUISIÇÃO DE MÓVEIS, MÁQUINAS E EQUIPAMENTOS PARA SECRETARIA DE | | | 10.000,00 | | 10.000,00 |

MUNICÍPIO DE CHÃ GRANDE

AV SÃO JOSÉ, 101 - CENTRO - 55.636-000 - Chã Grande/ PE
CNPJ: 11.049.806/0001-90

Usuário: Daniel Barbosa

Chave de Autenticação
8492-6755-82

Página
19 / 38

Anexo 6 da Lei Nº 4.320/64 - Programa de Trabalho

Valores em R\$ - Período: Orçamento/2021

Unidade Orçamentária: 11001 - SECRETARIA DE FINANÇAS

| Código | Especificação | Não Orçamentária | Operação Especial | Projetos | Atividades | Total |
|-----------------|---|------------------|-------------------|-----------|------------|--------------|
| | FINANÇAS | | | | | |
| | 4.4.90.52 Equipamentos e Material Permanente | | | 10.000,00 | | 10.000,00 |
| 4 122 403 2.24 | MANUTENÇÃO DA SECRETARIA DE FINANÇAS | | | | 778.000,00 | 778.000,00 |
| | 3.1.90.04 Contratação por Tempo Determinado | | | | 5.000,00 | 5.000,00 |
| | 3.1.90.11 Vencimentos e Vantagens Fixas – Pessoal Civil | | | | 400.000,00 | 400.000,00 |
| | 3.1.90.13 Obrigações Patronais | | | | 20.000,00 | 20.000,00 |
| | 3.1.90.94 Indenizações e Restituições Trabalhistas | | | | 10.000,00 | 10.000,00 |
| | 3.1.91.13 Obrigações Patronais | | | | 100.000,00 | 100.000,00 |
| | 3.3.90.08 Outros Benefícios Assistenciais do servidor e do militar | | | | 2.000,00 | 2.000,00 |
| | 3.3.90.14 Diárias – Civil | | | | 15.000,00 | 15.000,00 |
| | 3.3.90.30 Material de Consumo | | | | 10.000,00 | 10.000,00 |
| | 3.3.90.36 Outros Serviços de Terceiros – Pessoa Física | | | | 15.000,00 | 15.000,00 |
| | 3.3.90.39 Outros Serviços de Terceiros - Pessoa Jurídica | | | | 200.000,00 | 200.000,00 |
| | 3.3.90.47 Obrigações Tributárias e Contributivas | | | | 1.000,00 | 1.000,00 |
| 4 122 403 2.25 | TAXAS BANCÁRIAS, SEGUROS E ENCARGOS DIVERSOS | | | | 100.000,00 | 100.000,00 |
| | 3.3.90.39 Outros Serviços de Terceiros - Pessoa Jurídica | | | | 100.000,00 | 100.000,00 |
| 4 122 403 2.26 | PAGAMENTO DE DÍVIDAS DE EXERCÍCIOS ANTERIORES | | | | 30.000,00 | 30.000,00 |
| | 3.1.90.92 Despesas de Exercícios Anteriores | | | | 20.000,00 | 20.000,00 |
| | 3.3.90.92 Despesas de Exercícios Anteriores | | | | 10.000,00 | 10.000,00 |
| 4 123 | Administração Financeira | | | 10.000,00 | 510.000,00 | 520.000,00 |
| 4 123 403 | GESTÃO DA SECRETARIA DE FINANÇAS | | | | 300.000,00 | 300.000,00 |
| 4 123 403 2.27 | OBRIGAÇÕES TRIBUTÁRIAS | | | | 300.000,00 | 300.000,00 |
| | 3.3.90.47 Obrigações Tributárias e Contributivas | | | | 300.000,00 | 300.000,00 |
| 4 123 412 | MODERNIZAÇÃO DO SISTEMA DE ARRECADAÇÃO | | | 10.000,00 | 210.000,00 | 220.000,00 |
| 4 123 412 1.263 | AQUISIÇÃO DE MÓVEIS, MÁQUINAS E EQUIPAMENTOS PARA MODERNIZAR O SISTEMA DE ARRECADAÇÃO | | | 10.000,00 | | 10.000,00 |
| | 4.4.90.52 Equipamentos e Material Permanente | | | 10.000,00 | | 10.000,00 |
| 4 123 412 2.30 | MANUTENÇÃO DOS SERVIÇOS DE TRIBUTAÇÃO | | | | 192.000,00 | 192.000,00 |
| | 3.1.90.04 Contratação por Tempo Determinado | | | | 5.000,00 | 5.000,00 |
| | 3.1.90.11 Vencimentos e Vantagens Fixas – Pessoal Civil | | | | 80.000,00 | 80.000,00 |
| | 3.1.90.13 Obrigações Patronais | | | | 2.000,00 | 2.000,00 |
| | 3.1.91.13 Obrigações Patronais | | | | 10.000,00 | 10.000,00 |
| | 3.3.90.14 Diárias – Civil | | | | 5.000,00 | 5.000,00 |
| | 3.3.90.30 Material de Consumo | | | | 5.000,00 | 5.000,00 |
| | 3.3.90.36 Outros Serviços de Terceiros – Pessoa Física | | | | 35.000,00 | 35.000,00 |
| | 3.3.90.39 Outros Serviços de Terceiros - Pessoa Jurídica | | | | 50.000,00 | 50.000,00 |
| 4 123 412 2.35 | MANUTENÇÃO DAS AÇÕES DE MODERNIZAÇÃO DA ARRECADAÇÃO | | | | 18.000,00 | 18.000,00 |
| | 3.3.90.30 Material de Consumo | | | | 1.000,00 | 1.000,00 |
| | 3.3.90.35 Serviços de Consultoria | | | | 1.000,00 | 1.000,00 |
| | 3.3.90.36 Outros Serviços de Terceiros – Pessoa Física | | | | 1.000,00 | 1.000,00 |
| | 3.3.90.39 Outros Serviços de Terceiros - Pessoa Jurídica | | | | 15.000,00 | 15.000,00 |
| 28 | Encargos Especiais | | 1.869.000,00 | | | 1.869.000,00 |
| 28 843 | Serviço da Dívida Interna | | 1.559.000,00 | | | 1.559.000,00 |

MUNICÍPIO DE CHÃ GRANDE

AV SÃO JOSÉ, 101 - CENTRO - 55.636-000 - Chã Grande/ PE
CNPJ: 11.049.806/0001-90

Usuário: Daniel Barbosa

Chave de Autenticação

8492-6755-82

Página

20 / 38

Anexo 6 da Lei Nº 4.320/64 - Programa de Trabalho

Valores em R\$ - Período: Orçamento/2021

Unidade Orçamentária: 11001 - SECRETARIA DE FINANÇAS

| Código | Especificação | Não Orçamentária | Operação Especial | Projetos | Atividades | Total |
|--------------------------------------|---|------------------|---------------------|------------------|---------------------|---------------------|
| 28 843 0 | Operações Especiais | | 1.559.000,00 | | | 1.559.000,00 |
| 28 843 0 0.4 | AMORTIZAÇÃO DE DÍVIDA PÚBLICAS | | 1.400.000,00 | | | 1.400.000,00 |
| | 4.6.90.71 Principal da Dívida Contratual Resgatado | | 400.000,00 | | | 400.000,00 |
| | 4.6.91.71 Principal da Dívida Contratual Resgatado | | 1.000.000,00 | | | 1.000.000,00 |
| 28 843 0 0.5 | PRECATÓRIOS E SENTENÇAS JUDICIAS | | 120.000,00 | | | 120.000,00 |
| | 3.1.90.91 Sentenças Judiciais | | 40.000,00 | | | 40.000,00 |
| | 3.3.90.91 Sentenças Judiciais | | 80.000,00 | | | 80.000,00 |
| 28 843 0 0.196 | PAGAMENTO DE JUROS E ENCARGOS DA DÍVIDA | | 39.000,00 | | | 39.000,00 |
| | 3.2.90.21 Juros sobre a Dívida por Contrato | | 20.000,00 | | | 20.000,00 |
| | 3.2.90.22 Outros Encargos sobre a Dívida por Contrato | | 19.000,00 | | | 19.000,00 |
| 28 846 | Outros Encargos Especiais | | 310.000,00 | | | 310.000,00 |
| 28 846 0 | Operações Especiais | | 310.000,00 | | | 310.000,00 |
| 28 846 0 0.6 | INDENIZAÇÕES E RESTITUIÇÕES DIVERSAS | | 310.000,00 | | | 310.000,00 |
| | 3.1.90.94 Indenizações e Restituições Trabalhistas | | 10.000,00 | | | 10.000,00 |
| | 3.3.90.93 Indenizações e Restituições | | 300.000,00 | | | 300.000,00 |
| 99 | Reserva de Contingência | | | | 700.000,00 | 700.000,00 |
| 99 999 | Reserva de Contingência | | | | 700.000,00 | 700.000,00 |
| 99 999 403 | GESTÃO DA SECRETARIA DE FINANÇAS | | | | 700.000,00 | 700.000,00 |
| 99 999 403 2.28 | RESERVA DE CONTINGÊNCIA | | | | 700.000,00 | 700.000,00 |
| | 9.9.99.99 A Classificar | | | | 700.000,00 | 700.000,00 |
| Total da Unidade Orçamentária | | | 1.869.000,00 | 20.000,00 | 2.118.000,00 | 4.007.000,00 |

Unidade Orçamentária: 12001 - SECRETARIA DE URBANISMO

| Código | Especificação | Não Orçamentária | Operação Especial | Projetos | Atividades | Total |
|-------------------|---|------------------|-------------------|-----------|--------------|--------------|
| 15 | Urbanismo | | | 10.000,00 | 1.597.000,00 | 1.607.000,00 |
| 15 122 | Administração Geral | | | 5.000,00 | 487.000,00 | 492.000,00 |
| 15 122 1504 | GESTÃO ADMINISTRATIVA DA SECRETARIA DE DESENVOLVIMENTO URBANO | | | | 487.000,00 | 487.000,00 |
| 15 122 1504 2.856 | MANUTENÇÃO DAS AÇÕES VINCULADAS A GESTÃO DA SECRETARIA DE URBANISMO | | | | 487.000,00 | 487.000,00 |
| | 3.1.90.04 Contratação por Tempo Determinado | | | | 2.000,00 | 2.000,00 |
| | 3.1.90.11 Vencimentos e Vantagens Fixas – Pessoal Civil | | | | 300.000,00 | 300.000,00 |
| | 3.1.90.13 Obrigações Patronais | | | | 10.000,00 | 10.000,00 |
| | 3.1.90.94 Indenizações e Restituições Trabalhistas | | | | 8.000,00 | 8.000,00 |
| | 3.1.91.13 Obrigações Patronais | | | | 10.000,00 | 10.000,00 |
| | 3.3.90.08 Outros Benefícios Assistenciais do servidor e do militar | | | | 2.000,00 | 2.000,00 |
| | 3.3.90.14 Diárias – Civil | | | | 5.000,00 | 5.000,00 |
| | 3.3.90.30 Material de Consumo | | | | 5.000,00 | 5.000,00 |
| | 3.3.90.36 Outros Serviços de Terceiros – Pessoa Física | | | | 45.000,00 | 45.000,00 |
| | 3.3.90.39 Outros Serviços de Terceiros - Pessoa Jurídica | | | | 100.000,00 | 100.000,00 |
| 15 122 1505 | GESTÃO ADMINISTRATIVA DA SECRETARIA DE URBANISMO | | | 5.000,00 | | 5.000,00 |
| 15 122 1505 1.291 | AQUISIÇÃO DE MÓVEIS, MÁQUINAS E EQUIPAMENTOS PARA SECRETARIA DE URBANISMO | | | 5.000,00 | | 5.000,00 |
| | 4.4.90.52 Equipamentos e Material Permanente | | | 5.000,00 | | 5.000,00 |
| 15 452 | Serviços Urbanos | | | 5.000,00 | 1.110.000,00 | 1.115.000,00 |

MUNICÍPIO DE CHÃ GRANDE

AV SÃO JOSÉ, 101 - CENTRO - 55.636-000 - Chã Grande/ PE
CNPJ: 11.049.806/0001-90

Usuário: Daniel Barbosa

Chave de Autenticação
8492-6755-82

Página
21 / 38

Anexo 6 da Lei Nº 4.320/64 - Programa de Trabalho

Valores em R\$ - Período: Orçamento/2021

Unidade Orçamentária: 12001 - SECRETARIA DE URBANISMO

| Código | Especificação | Não Orçamentária | Operação Especial | Projetos | Atividades | Total |
|--------------------------------------|--|------------------|-------------------|---------------------|---------------------|---------------------|
| 15 452 1502 | MODERNIZAÇÃO DOS SERVIÇOS PUBLICOS | | | 5.000,00 | 1.110.000,00 | 1.115.000,00 |
| 15 452 1502 1.75 | AQUISIÇÃO DE MÁQUINAS PESADAS PARA SERVIÇOS DE OBRAS | | | 5.000,00 | | 5.000,00 |
| 4.4.90.52 | Equipamentos e Material Permanente | | | 5.000,00 | | 5.000,00 |
| 15 452 1502 2.125 | MANUTENÇÃO DOS SERVIÇOS URBANOS | | | | 1.110.000,00 | 1.110.000,00 |
| 3.3.90.30 | Material de Consumo | | | | 20.000,00 | 20.000,00 |
| 3.3.90.36 | Outros Serviços de Terceiros – Pessoa Física | | | | 140.000,00 | 140.000,00 |
| 3.3.90.37 | Locação de Mão-de-Obra | | | | 50.000,00 | 50.000,00 |
| 3.3.90.39 | Outros Serviços de Terceiros - Pessoa Jurídica | | | | 900.000,00 | 900.000,00 |
| 25 | Energia | | | 1.565.000,00 | 142.200,00 | 1.707.200,00 |
| 25 752 | Energia Elétrica | | | 1.565.000,00 | 142.200,00 | 1.707.200,00 |
| 25 752 2501 | ELETRIFICAÇÃO RURAL E ILUMINAÇÃO PÚBLICA | | | 1.565.000,00 | 142.200,00 | 1.707.200,00 |
| 25 752 2501 1.59 | AQUISIÇÃO DE VEÍCULOS E EQUIPAMENTOS DEST.A ILUMINAÇÃO PÚBLICA | | | 15.000,00 | | 15.000,00 |
| 4.4.90.52 | Equipamentos e Material Permanente | | | 15.000,00 | | 15.000,00 |
| 25 752 2501 1.76 | AMPLIAÇÃO DA ELETRICIDADE RURAL | | | 25.000,00 | | 25.000,00 |
| 4.4.90.51 | Obras e Instalações | | | 25.000,00 | | 25.000,00 |
| 25 752 2501 1.77 | AMPLIAÇÃO DA ILUMINAÇÃO PÚBLICA URBANA | | | 1.525.000,00 | | 1.525.000,00 |
| 4.4.90.51 | Obras e Instalações | | | 25.000,00 | | 25.000,00 |
| 4.4.90.52 | Equipamentos e Material Permanente | | | 1.500.000,00 | | 1.500.000,00 |
| 25 752 2501 2.126 | MANUTENÇÃO DAS AÇÕES VINCULADAS A ELETRIFICAÇÃO RURAL E ILUMINAÇÃO PÚBLICA | | | | 142.200,00 | 142.200,00 |
| 3.3.90.30 | Material de Consumo | | | | 72.200,00 | 72.200,00 |
| 3.3.90.36 | Outros Serviços de Terceiros – Pessoa Física | | | | 20.000,00 | 20.000,00 |
| 3.3.90.39 | Outros Serviços de Terceiros - Pessoa Jurídica | | | | 50.000,00 | 50.000,00 |
| Total da Unidade Orçamentária | | | | 1.575.000,00 | 1.739.200,00 | 3.314.200,00 |

Unidade Orçamentária: 13001 - ÓRGÃO CENTRAL DE CONTROLE INTERNO

| Código | Especificação | Não Orçamentária | Operação Especial | Projetos | Atividades | Total |
|--------------------------------------|---|------------------|-------------------|------------------|-------------------|-------------------|
| 4 | Administração | | | 10.000,00 | 175.000,00 | 185.000,00 |
| 4 124 | Controle Interno | | | | 175.000,00 | 175.000,00 |
| 4 124 416 | PROGRAMA MUNICIPAL DE CONTROLE INTERNO | | | | 175.000,00 | 175.000,00 |
| 4 124 416 2.16 | MANUTENÇÃO DO SISTEMA DE CONTROLE INTERNO | | | | 175.000,00 | 175.000,00 |
| 3.1.90.04 | Contratação por Tempo Determinado | | | | 1.000,00 | 1.000,00 |
| 3.1.90.11 | Vencimentos e Vantagens Fixas – Pessoal Civil | | | | 140.000,00 | 140.000,00 |
| 3.1.90.94 | Indenizações e Restituições Trabalhistas | | | | 5.000,00 | 5.000,00 |
| 3.3.90.14 | Diárias – Civil | | | | 10.000,00 | 10.000,00 |
| 3.3.90.30 | Material de Consumo | | | | 5.000,00 | 5.000,00 |
| 3.3.90.36 | Outros Serviços de Terceiros – Pessoa Física | | | | 10.000,00 | 10.000,00 |
| 3.3.90.39 | Outros Serviços de Terceiros - Pessoa Jurídica | | | | 4.000,00 | 4.000,00 |
| 4 126 | Tecnologia da Informação | | | 10.000,00 | | 10.000,00 |
| 4 126 416 | PROGRAMA MUNICIPAL DE CONTROLE INTERNO | | | 10.000,00 | | 10.000,00 |
| 4 126 416 1.260 | AQUISIÇÃO DE MÓVEIS, MAQUINAS E EQUIPAMENTOS PARA O SISTEMA DE CONTROLE INTERNO | | | 10.000,00 | | 10.000,00 |
| 4.4.90.52 | Equipamentos e Material Permanente | | | 10.000,00 | | 10.000,00 |
| Total da Unidade Orçamentária | | | | 10.000,00 | 175.000,00 | 185.000,00 |

MUNICÍPIO DE CHÃ GRANDE

AV SÃO JOSÉ, 101 - CENTRO - 55.636-000 - Chã Grande/ PE
CNPJ: 11.049.806/0001-90

Usuário: Daniel Barbosa

Chave de Autenticação
8492-6755-82

Página
22 / 38

Anexo 6 da Lei Nº 4.320/64 - Programa de Trabalho

Valores em R\$ - Período: Orçamento/2021

Unidade Orçamentária: 14001 - SECRETARIA DE PLANEJAMENTO

| Código | Especificação | Não Orçamentária | Operação Especial | Projetos | Atividades | Total |
|--------------------------------------|---|------------------|-------------------|-----------------|-------------------|-------------------|
| 4 | Administração | | | 5.000,00 | 226.000,00 | 231.000,00 |
| 4 121 | Planejamento e Orçamento | | | 5.000,00 | 226.000,00 | 231.000,00 |
| 4 121 417 | GESTÃO DA SECRETARIA DE PLANEJAMENTO | | | 5.000,00 | 226.000,00 | 231.000,00 |
| 4 121 417 1.26 | AQUISIÇÃO DE MÓVEIS, MÁQUINAS E EQUIPAMENTOS SECRETARIA DE PLANEJAMENTO | | | 5.000,00 | | 5.000,00 |
| 4.4.90.52 | Equipamentos e Material Permanente | | | 5.000,00 | | 5.000,00 |
| 4 121 417 2.51 | GESTÃO DA SECRETARIA DE PLANEJAMENTO | | | | 226.000,00 | 226.000,00 |
| 3.1.90.11 | Vencimentos e Vantagens Fixas – Pessoal Civil | | | | 145.000,00 | 145.000,00 |
| 3.1.90.13 | Obrigações Patronais | | | | 6.000,00 | 6.000,00 |
| 3.1.90.94 | Indenizações e Restituições Trabalhistas | | | | 5.000,00 | 5.000,00 |
| 3.1.91.13 | Obrigações Patronais | | | | 5.000,00 | 5.000,00 |
| 3.3.90.08 | Outros Benefícios Assistenciais do servidor e do militar | | | | 5.000,00 | 5.000,00 |
| 3.3.90.35 | Serviços de Consultoria | | | | 10.000,00 | 10.000,00 |
| 3.3.90.36 | Outros Serviços de Terceiros – Pessoa Física | | | | 5.000,00 | 5.000,00 |
| 3.3.90.39 | Outros Serviços de Terceiros - Pessoa Jurídica | | | | 45.000,00 | 45.000,00 |
| Total da Unidade Orçamentária | | | | 5.000,00 | 226.000,00 | 231.000,00 |

Unidade Orçamentária: 90001 - SECRETARIA EXECUTIVA

| Código | Especificação | Não Orçamentária | Operação Especial | Projetos | Atividades | Total |
|-----------------|--|------------------|-------------------|----------|------------|-----------|
| 4 | Administração | | | 800,00 | 38.000,00 | 38.800,00 |
| 4 122 | Administração Geral | | | 800,00 | 38.000,00 | 38.800,00 |
| 4 122 418 | GESTÃO ADMINISTRATIVA DO CONSORCIO | | | 800,00 | 38.000,00 | 38.800,00 |
| 4 122 418 1.99 | AQUISIÇÃO DE VEICULOS, MÓVEIS, MAQUINAS E EQUIPAMENTOS DIVERSOS P/ O CONSÓRCIO | | | 300,00 | | 300,00 |
| 4.4.90.52 | Equipamentos e Material Permanente | | | 300,00 | | 300,00 |
| 4 122 418 1.285 | MODERNIZAÇÃO DA ESTRUTURA FISICA (CONSTRUÇÃO, REFORMA/ AMPLIAÇÃO) DA SEDE DO CONSÓRCIO | | | 500,00 | | 500,00 |
| 4.4.90.51 | Obras e Instalações | | | 500,00 | | 500,00 |
| 4 122 418 2.194 | MANUTENÇÃO DAS ATIVIDADES ADMINISTRATIVAS DO CONSÓRCIO | | | | 38.000,00 | 38.000,00 |
| 3.1.90.04 | Contratação por Tempo Determinado | | | | 1.000,00 | 1.000,00 |
| 3.1.90.11 | Vencimentos e Vantagens Fixas – Pessoal Civil | | | | 15.500,00 | 15.500,00 |
| 3.1.90.13 | Obrigações Patronais | | | | 4.000,00 | 4.000,00 |
| 3.1.90.91 | Sentenças Judiciais | | | | 500,00 | 500,00 |
| 3.1.90.92 | Despesas de Exercícios Anteriores | | | | 500,00 | 500,00 |
| 3.3.90.08 | Outros Benefícios Assistenciais do servidor e do militar | | | | 500,00 | 500,00 |
| 3.3.90.14 | Diárias – Civil | | | | 1.411,80 | 1.411,80 |
| 3.3.90.30 | Material de Consumo | | | | 500,00 | 500,00 |
| 3.3.90.33 | Passagens e Despesas com Locomoção | | | | 500,00 | 500,00 |
| 3.3.90.36 | Outros Serviços de Terceiros – Pessoa Física | | | | 1.500,00 | 1.500,00 |
| 3.3.90.39 | Outros Serviços de Terceiros - Pessoa Jurídica | | | | 11.088,20 | 11.088,20 |
| 3.3.90.91 | Sentenças Judiciais | | | | 500,00 | 500,00 |
| 3.3.90.92 | Despesas de Exercícios Anteriores | | | | 500,00 | 500,00 |
| 28 | Encargos Especiais | | 200,00 | | | 200,00 |
| 28 846 | Outros Encargos Especiais | | 200,00 | | | 200,00 |
| 28 846 0 | Operações Especiais | | 200,00 | | | 200,00 |

MUNICÍPIO DE CHÃ GRANDE

AV SÃO JOSÉ, 101 - CENTRO - 55.636-000 - Chã Grande/ PE
CNPJ: 11.049.806/0001-90

Usuário: Daniel Barbosa

Chave de Autenticação
8492-6755-82

Página
23 / 38

Anexo 6 da Lei Nº 4.320/64 - Programa de Trabalho

Valores em R\$ - Período: Orçamento/2021

Unidade Orçamentária: 90001 - SECRETARIA EXECUTIVA

| Código | Especificação | Não Orçamentária | Operação Especial | Projetos | Atividades | Total |
|--------------------------------------|---|------------------|-------------------|---------------|------------------|------------------|
| 28 846 0 0,195 | PARCELAMENTO E AMORTIZAÇÃO DA DIVIDA CONTRATUAL | | 200,00 | | | 200,00 |
| 4.6.90.71 | Principal da Dívida Contratual Resgatado | | 200,00 | | | 200,00 |
| Total da Unidade Orçamentária | | | 200,00 | 800,00 | 38.000,00 | 39.000,00 |

Unidade Orçamentária: 90003 - NÚCLEO INTERMUNICIPAL DE SANEAMENTO BÁSICO

| Código | Especificação | Não Orçamentária | Operação Especial | Projetos | Atividades | Total |
|--------------------------------------|--|------------------|-------------------|------------------|-------------------|-------------------|
| 17 | Saneamento | | | 14.500,00 | 101.500,00 | 116.000,00 |
| 17 512 | Saneamento Básico Urbano | | | 14.500,00 | 101.500,00 | 116.000,00 |
| 17 512 1806 | PROGRAMA CONSORCIAL DE MEIO AMBIENTE | | | 14.500,00 | 101.500,00 | 116.000,00 |
| 17 512 1806 1.252 | AQUISIÇÃO DE EQUIPAMENTOS PARA O NÚCLEO INTERMUNICIPAL DE SANEAMENTO BÁSICO - NISB | | | 2.500,00 | | 2.500,00 |
| 4.4.90.52 | Equipamentos e Material Permanente | | | 2.500,00 | | 2.500,00 |
| 17 512 1806 1.257 | MODERNIZAÇÃO DA ESTRUTURA FÍSICA (CONSTRUÇÃO, REFORMA E/OU AMPLIAÇÃO) DA SEDE DO ATERRO SANITÁRIO | | | 12.000,00 | | 12.000,00 |
| 4.4.90.51 | Obras e Instalações | | | 12.000,00 | | 12.000,00 |
| 17 512 1806 2.197 | MANUTENÇÃO DAS ATIVIDADES DO NÚCLEO INTERMUNICIPAL DE SANEAMENTO BÁSICO DOS CONVENIADOS DO COMSUL - NISB | | | | 101.500,00 | 101.500,00 |
| 3.1.90.04 | Contratação por Tempo Determinado | | | | 19.500,00 | 19.500,00 |
| 3.1.90.11 | Vencimentos e Vantagens Fixas – Pessoal Civil | | | | 30.000,00 | 30.000,00 |
| 3.1.90.13 | Obrigações Patronais | | | | 10.000,00 | 10.000,00 |
| 3.1.90.91 | Sentenças Judiciais | | | | 500,00 | 500,00 |
| 3.1.90.92 | Despesas de Exercícios Anteriores | | | | 500,00 | 500,00 |
| 3.3.90.08 | Outros Benefícios Assistenciais do servidor e do militar | | | | 500,00 | 500,00 |
| 3.3.90.14 | Diárias – Civil | | | | 1.500,00 | 1.500,00 |
| 3.3.90.30 | Material de Consumo | | | | 1.000,00 | 1.000,00 |
| 3.3.90.33 | Passagens e Despesas com Locomoção | | | | 500,00 | 500,00 |
| 3.3.90.36 | Outros Serviços de Terceiros – Pessoa Física | | | | 16.000,00 | 16.000,00 |
| 3.3.90.39 | Outros Serviços de Terceiros - Pessoa Jurídica | | | | 20.000,00 | 20.000,00 |
| 3.3.90.91 | Sentenças Judiciais | | | | 1.000,00 | 1.000,00 |
| 3.3.90.92 | Despesas de Exercícios Anteriores | | | | 500,00 | 500,00 |
| Total da Unidade Orçamentária | | | | 14.500,00 | 101.500,00 | 116.000,00 |

Unidade Orçamentária: 90006 - NÚCLEO INTERMUNICIPAL DE ILUMINAÇÃO PÚBLICA

| Código | Especificação | Não Orçamentária | Operação Especial | Projetos | Atividades | Total |
|-------------------|--|------------------|-------------------|----------|------------|-----------|
| 25 | Energia | | | 3.000,00 | 42.000,00 | 45.000,00 |
| 25 752 | Energia Elétrica | | | 3.000,00 | 42.000,00 | 45.000,00 |
| 25 752 2502 | GESTÃO DO NÚCLEO INTERMUNICIPAL DE ILUMINAÇÃO PÚBLICA - NIIP | | | 3.000,00 | 42.000,00 | 45.000,00 |
| 25 752 2502 1.100 | AQUISIÇÃO DE EQUIPAMENTOS E MATERIAIS PERMANENTES P/ MANUTENÇÃO DO NÚCLEO INTERMUNICIPAL DE ILUMINAÇÃO PÚBLICA | | | 1.000,00 | | 1.000,00 |
| 4.4.90.52 | Equipamentos e Material Permanente | | | 1.000,00 | | 1.000,00 |
| 25 752 2502 1.286 | MODERNIZAÇÃO DA ESTRUTURA FÍSICA (CONSTRUÇÃO, REFORMAE/OU AMPLIAÇÃO) - NIIP | | | 2.000,00 | | 2.000,00 |
| 4.4.90.52 | Equipamentos e Material Permanente | | | 2.000,00 | | 2.000,00 |
| 25 752 2502 2.281 | MANUTENÇÃO DAS ATIVIDADES DO NÚCLEO INTERMUNICIPAL DE ILUMINAÇÃO PÚBLICA - NIIP | | | | 42.000,00 | 42.000,00 |
| 3.1.90.04 | Contratação por Tempo Determinado | | | | 3.202,50 | 3.202,50 |

MUNICÍPIO DE CHÃ GRANDE

AV SÃO JOSÉ, 101 - CENTRO - 55.636-000 - Chã Grande/ PE
CNPJ: 11.049.806/0001-90

Usuário: Daniel Barbosa

Chave de Autenticação
8492-6755-82

Página
24 / 38

Anexo 6 da Lei Nº 4.320/64 - Programa de Trabalho

Valores em R\$ - Período: Orçamento/2021

Unidade Orçamentária: 90006 - NÚCLEO INTERMUNICIPAL DE ILUMINAÇÃO PÚBLICA

| Código | Especificação | Não Orçamentária | Operação Especial | Projetos | Atividades | Total |
|--------------------------------------|--|------------------|---------------------|---------------------|----------------------|----------------------|
| 3.1.90.11 | Vencimentos e Vantagens Fixas – Pessoal Civil | | | | 13.825,00 | 13.825,00 |
| 3.1.90.13 | Obrigações Patronais | | | | 4.270,00 | 4.270,00 |
| 3.1.90.91 | Sentenças Judiciais | | | | 1.067,00 | 1.067,00 |
| 3.1.90.92 | Despesas de Exercícios Anteriores | | | | 1.067,50 | 1.067,50 |
| 3.3.90.08 | Outros Benefícios Assistenciais do servidor e do militar | | | | 1.068,00 | 1.068,00 |
| 3.3.90.14 | Diárias – Civil | | | | 1.067,50 | 1.067,50 |
| 3.3.90.30 | Material de Consumo | | | | 533,75 | 533,75 |
| 3.3.90.33 | Passagens e Despesas com Locomoção | | | | 1.067,50 | 1.067,50 |
| 3.3.90.36 | Outros Serviços de Terceiros – Pessoa Física | | | | 3.736,25 | 3.736,25 |
| 3.3.90.39 | Outros Serviços de Terceiros - Pessoa Jurídica | | | | 10.027,50 | 10.027,50 |
| 3.3.90.91 | Sentenças Judiciais | | | | 533,75 | 533,75 |
| 3.3.90.92 | Despesas de Exercícios Anteriores | | | | 533,75 | 533,75 |
| Total da Unidade Orçamentária | | | | 3.000,00 | 42.000,00 | 45.000,00 |
| Total da Unidade Gestora | | | 1.869.200,00 | 6.414.000,00 | 34.952.400,00 | 43.235.600,00 |

Unidade Gestora: 2 - Fundo Municipal de Saúde de Chã Grande

Unidade Orçamentária: 8001 - SECRETARIA DE SAÚDE

| Código | Especificação | Não Orçamentária | Operação Especial | Projetos | Atividades | Total |
|--------------------------------------|---|------------------|-------------------|------------------|-------------------|-------------------|
| 10 | Saúde | | | 12.000,00 | 140.000,00 | 152.000,00 |
| 10 122 | Administração Geral | | | 12.000,00 | 140.000,00 | 152.000,00 |
| 10 122 1001 | GESTÃO DA SECRETARIA DE SAÚDE | | | 12.000,00 | 140.000,00 | 152.000,00 |
| 10 122 1001 1.253 | AQUISIÇÃO DE MÓVEIS, MÁQUINAS E UTENSÍLIOS SEC DE SAÚDE | | | 12.000,00 | | 12.000,00 |
| 4.4.90.52 | Equipamentos e Material Permanente | | | 12.000,00 | | 12.000,00 |
| 10 122 1001 2.201 | MANUTENÇÃO DA SECRETARIA DE SAÚDE | | | | 140.000,00 | 140.000,00 |
| 3.1.90.04 | Contratação por Tempo Determinado | | | | 20.000,00 | 20.000,00 |
| 3.1.90.11 | Vencimentos e Vantagens Fixas – Pessoal Civil | | | | 20.000,00 | 20.000,00 |
| 3.1.90.13 | Obrigações Patronais | | | | 5.000,00 | 5.000,00 |
| 3.1.90.94 | Indenizações e Restituições Trabalhistas | | | | 10.000,00 | 10.000,00 |
| 3.1.91.13 | Obrigações Patronais | | | | 5.000,00 | 5.000,00 |
| 3.3.90.30 | Material de Consumo | | | | 10.000,00 | 10.000,00 |
| 3.3.90.35 | Serviços de Consultoria | | | | 20.000,00 | 20.000,00 |
| 3.3.90.36 | Outros Serviços de Terceiros – Pessoa Física | | | | 20.000,00 | 20.000,00 |
| 3.3.90.39 | Outros Serviços de Terceiros - Pessoa Jurídica | | | | 30.000,00 | 30.000,00 |
| Total da Unidade Orçamentária | | | | 12.000,00 | 140.000,00 | 152.000,00 |

Unidade Orçamentária: 8002 - FUNDO MUNICIPAL DE SAÚDE

| Código | Especificação | Não Orçamentária | Operação Especial | Projetos | Atividades | Total |
|-------------------|---|------------------|-------------------|------------|---------------|---------------|
| 10 | Saúde | | | 817.000,00 | 14.008.400,00 | 14.825.400,00 |
| 10 122 | Administração Geral | | | 20.000,00 | 1.976.150,00 | 1.996.150,00 |
| 10 122 1001 | GESTÃO DA SECRETARIA DE SAÚDE | | | 10.000,00 | 1.666.000,00 | 1.676.000,00 |
| 10 122 1001 1.258 | AQUISIÇÃO DE EQUIPAMENTOS PARA O FMS | | | 10.000,00 | | 10.000,00 |
| 4.4.90.52 | Equipamentos e Material Permanente | | | 10.000,00 | | 10.000,00 |
| 10 122 1001 2.128 | GESTÃO ADMINISTRATIVA DE PESSOAL DO FMS | | | | 1.410.000,00 | 1.410.000,00 |
| 3.1.90.04 | Contratação por Tempo Determinado | | | | 500.000,00 | 500.000,00 |

MUNICÍPIO DE CHÃ GRANDE

AV SÃO JOSÉ, 101 - CENTRO - 55.636-000 - Chã Grande/ PE
CNPJ: 11.049.806/0001-90

Usuário: Daniel Barbosa

Chave de Autenticação

8492-6755-82

Página

25 / 38

Anexo 6 da Lei Nº 4.320/64 - Programa de Trabalho

Valores em R\$ - Período: Orçamento/2021

Unidade Orçamentária: 8002 - FUNDO MUNICIPAL DE SAÚDE

| Código | Especificação | Não Orçamentária | Operação Especial | Projetos | Atividades | Total |
|-------------------|--|--|-------------------|-----------|------------|------------|
| | 3.1.90.11 | Vencimentos e Vantagens Fixas – Pessoal Civil | | | 500.000,00 | 500.000,00 |
| | 3.1.90.13 | Obrigações Patronais | | | 280.000,00 | 280.000,00 |
| | 3.1.90.16 | Outras Despesas Variáveis – Pessoal Civil | | | 5.000,00 | 5.000,00 |
| | 3.1.90.92 | Despesas de Exercícios Anteriores | | | 50.000,00 | 50.000,00 |
| | 3.1.90.94 | Indenizações e Restituições Trabalhistas | | | 20.000,00 | 20.000,00 |
| | 3.1.91.13 | Obrigações Patronais | | | 50.000,00 | 50.000,00 |
| | 3.3.90.08 | Outros Benefícios Assistenciais do servidor e do militar | | | 5.000,00 | 5.000,00 |
| 10 122 1001 2.129 | MANUTENÇÃO DAS ATIVIDADES DO FMS | | | | 236.000,00 | 236.000,00 |
| | 3.3.90.14 | Diárias – Civil | | | 20.000,00 | 20.000,00 |
| | 3.3.90.30 | Material de Consumo | | | 60.000,00 | 60.000,00 |
| | 3.3.90.33 | Passagens e Despesas com Locomoção | | | 5.000,00 | 5.000,00 |
| | 3.3.90.35 | Serviços de Consultoria | | | 70.000,00 | 70.000,00 |
| | 3.3.90.36 | Outros Serviços de Terceiros – Pessoa Física | | | 20.000,00 | 20.000,00 |
| | 3.3.90.37 | Locação de Mão-de-Obra | | | 1.000,00 | 1.000,00 |
| | 3.3.90.39 | Outros Serviços de Terceiros - Pessoa Jurídica | | | 50.000,00 | 50.000,00 |
| | 3.3.90.92 | Despesas de Exercícios Anteriores | | | 10.000,00 | 10.000,00 |
| 10 122 1001 2.130 | DESPESAS COM OBRIGAÇÕES PATRONAIS | | | | 20.000,00 | 20.000,00 |
| | 3.3.90.47 | Obrigações Tributárias e Contributivas | | | 20.000,00 | 20.000,00 |
| 10 122 1003 | CONTROLE SOCIAL DO SUS | | | | 20.000,00 | 20.000,00 |
| 10 122 1003 2.131 | MANUTENÇÃO DAS ATIVIDADES DO CONSELHO MUNICIPAL DE SAÚDE | | | | 20.000,00 | 20.000,00 |
| | 3.3.90.14 | Diárias – Civil | | | 5.000,00 | 5.000,00 |
| | 3.3.90.30 | Material de Consumo | | | 5.000,00 | 5.000,00 |
| | 3.3.90.36 | Outros Serviços de Terceiros – Pessoa Física | | | 5.000,00 | 5.000,00 |
| | 3.3.90.39 | Outros Serviços de Terceiros - Pessoa Jurídica | | | 5.000,00 | 5.000,00 |
| 10 122 1005 | ATENÇÃO BÁSICA À SAÚDE DA POPULAÇÃO | | | | 290.150,00 | 290.150,00 |
| 10 122 1005 2.202 | Enfrentamento de Emergência COVID19 - Custeio | | | | 290.150,00 | 290.150,00 |
| | 3.1.90.04 | Contratação por Tempo Determinado | | | 20.000,00 | 20.000,00 |
| | 3.1.90.11 | Vencimentos e Vantagens Fixas – Pessoal Civil | | | 20.000,00 | 20.000,00 |
| | 3.1.90.13 | Obrigações Patronais | | | 10.000,00 | 10.000,00 |
| | 3.1.91.13 | Obrigações Patronais | | | 10.000,00 | 10.000,00 |
| | 3.3.90.30 | Material de Consumo | | | 45.000,00 | 45.000,00 |
| | 3.3.90.32 | Material, Bem ou Serviço para Distribuição Gratuita | | | 25.000,00 | 25.000,00 |
| | 3.3.90.36 | Outros Serviços de Terceiros – Pessoa Física | | | 85.000,00 | 85.000,00 |
| | 3.3.90.39 | Outros Serviços de Terceiros - Pessoa Jurídica | | | 75.150,00 | 75.150,00 |
| 10 122 1012 | MODERNIZAÇÃO DA ESTRUTURA FÍSICA DA SAÚDE | | | 10.000,00 | | 10.000,00 |
| 10 122 1012 1.78 | CONSTRUÇÃO, REFORMA E/OU AMPLIAÇÃO DE IMÓVEIS VINCULADOS A SAÚDE | | | 10.000,00 | | 10.000,00 |
| | 4.4.90.51 | Obras e Instalações | | 10.000,00 | | 10.000,00 |
| 10 126 | Tecnologia da Informação | | | 20.000,00 | | 20.000,00 |
| 10 126 1002 | INFORMATIZAÇÃO DO SISTEMA DE SAÚDE | | | 20.000,00 | | 20.000,00 |
| 10 126 1002 1.80 | INFORMATIZAÇÃO DO SISTEMA DE SAÚDE | | | 20.000,00 | | 20.000,00 |
| | 4.4.90.52 | Equipamentos e Material Permanente | | 20.000,00 | | 20.000,00 |
| 10 128 | Formação de Recursos Humanos | | | | 20.000,00 | 20.000,00 |
| 10 128 1001 | GESTÃO DA SECRETARIA DE SAÚDE | | | | 20.000,00 | 20.000,00 |

MUNICÍPIO DE CHÃ GRANDE

AV SÃO JOSÉ, 101 - CENTRO - 55.636-000 - Chã Grande/ PE
CNPJ: 11.049.806/0001-90

Usuário: Daniel Barbosa

Chave de Autenticação

8492-6755-82

Página

26 / 38

Anexo 6 da Lei Nº 4.320/64 - Programa de Trabalho

Valores em R\$ - Período: Orçamento/2021

| Unidade Orçamentária: 8002 - FUNDO MUNICIPAL DE SAÚDE | | | | | | |
|---|--|------------------|-------------------|------------|--------------|--------------|
| Código | Especificação | Não Orçamentária | Operação Especial | Projetos | Atividades | Total |
| 10 128 1001 2.132 | CAPACITAÇÃO DE SERVIDORES | | | | 20.000,00 | 20.000,00 |
| | 3.3.90.36 Outros Serviços de Terceiros – Pessoa Física | | | | 5.000,00 | 5.000,00 |
| | 3.3.90.39 Outros Serviços de Terceiros - Pessoa Jurídica | | | | 15.000,00 | 15.000,00 |
| 10 301 | Atenção Básica | | | 380.000,00 | 4.008.000,00 | 4.388.000,00 |
| 10 301 1005 | ATENÇÃO BÁSICA À SAÚDE DA POPULAÇÃO | | | 380.000,00 | 4.008.000,00 | 4.388.000,00 |
| 10 301 1005 1.81 | EXECUÇÃO DE OBRAS PARA ATENÇÃO BÁSICA | | | 170.000,00 | | 170.000,00 |
| | 4.4.90.51 Obras e Instalações | | | 170.000,00 | | 170.000,00 |
| 10 301 1005 1.82 | AQUISIÇÃO DE VEÍCULOS, MÓVEIS, MÁQUINAS E EQUIPAMENTOS DIVERSOS PARA ATENÇÃO BÁSICA | | | 210.000,00 | | 210.000,00 |
| | 4.4.90.52 Equipamentos e Material Permanente | | | 210.000,00 | | 210.000,00 |
| 10 301 1005 2.851 | MANUTENÇÃO DAS AÇÕES DE ATENÇÃO BÁSICA A SAÚDE | | | | 4.008.000,00 | 4.008.000,00 |
| | 3.1.90.04 Contratação por Tempo Determinado | | | | 1.015.000,00 | 1.015.000,00 |
| | 3.1.90.11 Vencimentos e Vantagens Fixas – Pessoal Civil | | | | 1.315.000,00 | 1.315.000,00 |
| | 3.1.90.13 Obrigações Patronais | | | | 292.000,00 | 292.000,00 |
| | 3.1.90.16 Outras Despesas Variáveis – Pessoal Civil | | | | 55.000,00 | 55.000,00 |
| | 3.1.90.94 Indenizações e Restituições Trabalhistas | | | | 52.000,00 | 52.000,00 |
| | 3.1.91.13 Obrigações Patronais | | | | 217.000,00 | 217.000,00 |
| | 3.3.90.08 Outros Benefícios Assistenciais do servidor e do militar | | | | 12.000,00 | 12.000,00 |
| | 3.3.90.14 Diárias – Civil | | | | 20.000,00 | 20.000,00 |
| | 3.3.90.30 Material de Consumo | | | | 310.000,00 | 310.000,00 |
| | 3.3.90.32 Material, Bem ou Serviço para Distribuição Gratuita | | | | 15.000,00 | 15.000,00 |
| | 3.3.90.36 Outros Serviços de Terceiros – Pessoa Física | | | | 380.000,00 | 380.000,00 |
| | 3.3.90.39 Outros Serviços de Terceiros - Pessoa Jurídica | | | | 275.000,00 | 275.000,00 |
| | 3.3.90.48 Outros Auxílios Financeiros a Pessoas Físicas | | | | 50.000,00 | 50.000,00 |
| 10 302 | Assistência Hospitalar e Ambulatorial | | | 320.000,00 | 6.876.400,00 | 7.196.400,00 |
| 10 302 1014 | ASSISTÊNCIA DE MÉDIA E ALTA COMPLEXIDADE HOSPITALAR E AMBULATORIAL | | | 320.000,00 | 6.876.400,00 | 7.196.400,00 |
| 10 302 1014 1.83 | EXECUÇÃO DE OBRAS PARA ÁREA DE SAÚDE - MÉDIA E ALTA COMPLEXIDADE | | | 120.000,00 | | 120.000,00 |
| | 4.4.90.51 Obras e Instalações | | | 110.000,00 | | 110.000,00 |
| | 4.4.90.61 Aquisição de Imóveis | | | 10.000,00 | | 10.000,00 |
| 10 302 1014 1.84 | AQUISIÇÃO DE VEÍCULOS, MÓVEIS, MÁQUINAS E EQUIPAMENTOS DIVERSOS PARA MÉDIA E ALTA COMPLEXIDADE | | | 200.000,00 | | 200.000,00 |
| | 4.4.90.52 Equipamentos e Material Permanente | | | 200.000,00 | | 200.000,00 |
| 10 302 1014 2.852 | MANUTENÇÃO DAS AÇÕES DE ASSISTÊNCIA DE MÉDIA E ALTA COMPLEXIDADE HOSPITALAR E AMBULATORIAL | | | | 6.876.400,00 | 6.876.400,00 |
| | 3.1.90.04 Contratação por Tempo Determinado | | | | 750.000,00 | 750.000,00 |
| | 3.1.90.11 Vencimentos e Vantagens Fixas – Pessoal Civil | | | | 2.300.000,00 | 2.300.000,00 |
| | 3.1.90.13 Obrigações Patronais | | | | 210.000,00 | 210.000,00 |
| | 3.1.90.16 Outras Despesas Variáveis – Pessoal Civil | | | | 13.000,00 | 13.000,00 |
| | 3.1.90.94 Indenizações e Restituições Trabalhistas | | | | 140.000,00 | 140.000,00 |
| | 3.1.91.13 Obrigações Patronais | | | | 370.000,00 | 370.000,00 |
| | 3.3.90.08 Outros Benefícios Assistenciais do servidor e do militar | | | | 12.000,00 | 12.000,00 |
| | 3.3.90.14 Diárias – Civil | | | | 10.000,00 | 10.000,00 |
| | 3.3.90.30 Material de Consumo | | | | 1.550.000,00 | 1.550.000,00 |

MUNICÍPIO DE CHÃ GRANDE

AV SÃO JOSÉ, 101 - CENTRO - 55.636-000 - Chã Grande/ PE
CNPJ: 11.049.806/0001-90

Usuário: Daniel Barbosa

Chave de Autenticação
8492-6755-82

Página
27 / 38

Anexo 6 da Lei Nº 4.320/64 - Programa de Trabalho

Valores em R\$ - Período: Orçamento/2021

| Unidade Orçamentária: 8002 - FUNDO MUNICIPAL DE SAÚDE | | | | | | |
|---|---|--|-------------------|-----------|------------|------------|
| Código | Especificação | Não Orçamentária | Operação Especial | Projetos | Atividades | Total |
| | 3.3.90.32 | Material, Bem ou Serviço para Distribuição Gratuita | | | 100.000,00 | 100.000,00 |
| | 3.3.90.33 | Passagens e Despesas com Locomoção | | | 10.000,00 | 10.000,00 |
| | 3.3.90.36 | Outros Serviços de Terceiros – Pessoa Física | | | 791.400,00 | 791.400,00 |
| | 3.3.90.39 | Outros Serviços de Terceiros - Pessoa Jurídica | | | 550.000,00 | 550.000,00 |
| | 3.3.90.48 | Outros Auxílios Financeiros a Pessoas Físicas | | | 70.000,00 | 70.000,00 |
| 10 303 | Suporte Profilático e Terapêutico | | | 20.000,00 | 324.000,00 | 344.000,00 |
| 10 303 1017 | ASSISTÊNCIA FARMACÊUTICA | | | 20.000,00 | 324.000,00 | 344.000,00 |
| 10 303 1017 1.261 | AQUISIÇÃO DE MÓVEIS, MÁQUINAS E EQUIPAMENTOS PARA O PROGRAMA FARMÁCIA BÁSICA | | | 20.000,00 | | 20.000,00 |
| | 4.4.90.52 | Equipamentos e Material Permanente | | 20.000,00 | | 20.000,00 |
| 10 303 1017 2.149 | MANUTENÇÃO DAS AÇÕES DE FARMÁCIA BÁSICA | | | | 324.000,00 | 324.000,00 |
| | 3.1.90.04 | Contratação por Tempo Determinado | | | 25.000,00 | 25.000,00 |
| | 3.1.90.11 | Vencimentos e Vantagens Fixas – Pessoal Civil | | | 60.000,00 | 60.000,00 |
| | 3.1.90.13 | Obrigações Patronais | | | 10.000,00 | 10.000,00 |
| | 3.1.90.94 | Indenizações e Restituições Trabalhistas | | | 20.000,00 | 20.000,00 |
| | 3.1.91.13 | Obrigações Patronais | | | 2.000,00 | 2.000,00 |
| | 3.3.90.08 | Outros Benefícios Assistenciais do servidor e do militar | | | 10.000,00 | 10.000,00 |
| | 3.3.90.30 | Material de Consumo | | | 27.000,00 | 27.000,00 |
| | 3.3.90.32 | Material, Bem ou Serviço para Distribuição Gratuita | | | 155.000,00 | 155.000,00 |
| | 3.3.90.36 | Outros Serviços de Terceiros – Pessoa Física | | | 5.000,00 | 5.000,00 |
| | 3.3.90.39 | Outros Serviços de Terceiros - Pessoa Jurídica | | | 10.000,00 | 10.000,00 |
| 10 304 | Vigilância Sanitária | | | 31.000,00 | 96.000,00 | 127.000,00 |
| 10 304 1018 | VIGILÂNCIA SANITÁRIA | | | 31.000,00 | 96.000,00 | 127.000,00 |
| 10 304 1018 1.97 | CONSTRUÇÃO, REFORMA E/OU AMPLIAÇÃO DE IMÓVEIS PARA VIGILÂNCIA SANITÁRIA | | | 20.000,00 | | 20.000,00 |
| | 4.4.90.51 | Obras e Instalações | | 20.000,00 | | 20.000,00 |
| 10 304 1018 1.266 | AQUISIÇÃO DE MÓVEIS, MÁQUINAS E EQUIPAMENTOS PARA O PROGRAMA VIGILÂNCIA SANITÁRIA | | | 11.000,00 | | 11.000,00 |
| | 4.4.90.52 | Equipamentos e Material Permanente | | 11.000,00 | | 11.000,00 |
| 10 304 1018 2.151 | MANUTENÇÃO DAS AÇÕES DE VIGILÂNCIA SANITÁRIA | | | | 96.000,00 | 96.000,00 |
| | 3.3.90.30 | Material de Consumo | | | 17.000,00 | 17.000,00 |
| | 3.3.90.36 | Outros Serviços de Terceiros – Pessoa Física | | | 13.000,00 | 13.000,00 |
| | 3.3.90.39 | Outros Serviços de Terceiros - Pessoa Jurídica | | | 66.000,00 | 66.000,00 |
| 10 305 | Vigilância Epidemiológica | | | 26.000,00 | 702.850,00 | 728.850,00 |
| 10 305 1019 | VIGILÂNCIA EM SAÚDE | | | 26.000,00 | 702.850,00 | 728.850,00 |
| 10 305 1019 1.98 | CONSTRUÇÃO, REFORMA E/OU AMPLIAÇÃO DE IMÓVEIS DA VIGILÂNCIA EM SAÚDE | | | 11.000,00 | | 11.000,00 |
| | 4.4.90.51 | Obras e Instalações | | 11.000,00 | | 11.000,00 |
| 10 305 1019 1.267 | AQUISIÇÃO DE MÓVEIS, MÁQUINAS E EQUIPAMENTOS PARA O PROGRAMA VIGILÂNCIA E PROMOÇÃO DA SAÚDE | | | 15.000,00 | | 15.000,00 |
| | 4.4.90.52 | Equipamentos e Material Permanente | | 15.000,00 | | 15.000,00 |
| 10 305 1019 2.152 | MANUTENÇÃO DAS AÇÕES DE VIGILÂNCIA E PROMOÇÃO DA SAÚDE | | | | 702.850,00 | 702.850,00 |
| | 3.1.90.04 | Contratação por Tempo Determinado | | | 2.000,00 | 2.000,00 |
| | 3.1.90.11 | Vencimentos e Vantagens Fixas – Pessoal Civil | | | 440.000,00 | 440.000,00 |
| | 3.1.90.13 | Obrigações Patronais | | | 2.000,00 | 2.000,00 |

MUNICÍPIO DE CHÃ GRANDE

AV SÃO JOSÉ, 101 - CENTRO - 55.636-000 - Chã Grande/ PE
CNPJ: 11.049.806/0001-90

Usuário: Daniel Barbosa

Chave de Autenticação
8492-6755-82

Página
28 / 38

Anexo 6 da Lei Nº 4.320/64 - Programa de Trabalho

Valores em R\$ - Período: Orçamento/2021

Unidade Orçamentária: 8002 - FUNDO MUNICIPAL DE SAÚDE

| Código | Especificação | Não Orçamentária | Operação Especial | Projetos | Atividades | Total |
|-------------------|--|------------------|-------------------|-------------------|----------------------|----------------------|
| | 3.1.90.94 | | | | 9.000,00 | 9.000,00 |
| | 3.1.91.13 | | | | 135.000,00 | 135.000,00 |
| | 3.3.90.08 | | | | 3.000,00 | 3.000,00 |
| | 3.3.90.14 | | | | 5.850,00 | 5.850,00 |
| | 3.3.90.30 | | | | 14.000,00 | 14.000,00 |
| | 3.3.90.32 | | | | 2.000,00 | 2.000,00 |
| | 3.3.90.36 | | | | 15.000,00 | 15.000,00 |
| | 3.3.90.39 | | | | 75.000,00 | 75.000,00 |
| 10 306 | Alimentação e Nutrição | | | | 5.000,00 | 5.000,00 |
| 10 306 1011 | ALIMENTAÇÃO E NUTRIÇÃO | | | | 5.000,00 | 5.000,00 |
| 10 306 1011 2.156 | MANUTENÇÃO DO PROGRAMA NACIONAL DE ALIMENTOS E NUTRIÇÃO INCL. BOLSA ALIMENTOS E OUTROS | | | | 5.000,00 | 5.000,00 |
| | 3.3.90.32 | | | | 5.000,00 | 5.000,00 |
| 28 | Encargos Especiais | | 17.000,00 | | | 17.000,00 |
| 28 846 | Outros Encargos Especiais | | 17.000,00 | | | 17.000,00 |
| 28 846 0 | Operações Especiais | | 17.000,00 | | | 17.000,00 |
| 28 846 0 0.9 | INDENIZAÇÕES E RESTITUIÇÕES DIVERSAS, INCLUINDO DECORRENTE DE CONVÊNIOS | | 12.000,00 | | | 12.000,00 |
| | 3.3.90.93 | | 12.000,00 | | | 12.000,00 |
| 28 846 0 0.14 | AMORTIZAÇÃO DE DÍVIDAS PÚBLICAS | | 5.000,00 | | | 5.000,00 |
| | 4.6.91.71 | | 5.000,00 | | | 5.000,00 |
| | Total da Unidade Orçamentária | | 17.000,00 | 817.000,00 | 14.008.400,00 | 14.842.400,00 |
| | Total da Unidade Gestora | | 17.000,00 | 829.000,00 | 14.148.400,00 | 14.994.400,00 |

Unidade Gestora: 3 - Fundo Municipal de Assistência Social de Chã Grande

Unidade Orçamentária: 7001 - SECRETARIA DE ASSISTÊNCIA SOCIAL

| Código | Especificação | Não Orçamentária | Operação Especial | Projetos | Atividades | Total |
|-----------------|--|------------------|-------------------|------------------|------------------|------------------|
| 8 | Assistência Social | | | 10.000,00 | 15.000,00 | 25.000,00 |
| 8 122 | Administração Geral | | | | 15.000,00 | 15.000,00 |
| 8 122 801 | GESTÃO DA POLÍTICA DE ASSISTÊNCIA SOCIAL | | | | 15.000,00 | 15.000,00 |
| 8 122 801 2.850 | TAXAS BANCÁRIAS, SEGUROS E ENCARGOS DIVERSOS | | | | 10.000,00 | 10.000,00 |
| | 3.3.90.39 | | | | 10.000,00 | 10.000,00 |
| 8 122 801 2.857 | MANUTENÇÃO DA SECRETARIA DE ASSISTÊNCIA SOCIAL | | | | 5.000,00 | 5.000,00 |
| | 3.3.90.14 | | | | 1.000,00 | 1.000,00 |
| | 3.3.90.30 | | | | 2.000,00 | 2.000,00 |
| | 3.3.90.36 | | | | 1.000,00 | 1.000,00 |
| | 3.3.90.39 | | | | 1.000,00 | 1.000,00 |
| 8 244 | Assistência Comunitária | | | 10.000,00 | | 10.000,00 |
| 8 244 823 | CENTROS COMUNITARIOS DE DESENVOLVIMENTO | | | 10.000,00 | | 10.000,00 |
| 8 244 823 1.32 | CENTROS COMUNITÁRIOS | | | 10.000,00 | | 10.000,00 |
| | 4.4.90.51 | | | 10.000,00 | | 10.000,00 |
| | Total da Unidade Orçamentária | | | 10.000,00 | 15.000,00 | 25.000,00 |

Unidade Orçamentária: 7002 - FUNDO MUNICIPAL DE ASSISTÊNCIA SOCIAL

| Código | Especificação | Não Orçamentária | Operação Especial | Projetos | Atividades | Total |
|--------|---------------|------------------|-------------------|----------|------------|-------|
|--------|---------------|------------------|-------------------|----------|------------|-------|

MUNICÍPIO DE CHÃ GRANDE

AV SÃO JOSÉ, 101 - CENTRO - 55.636-000 - Chã Grande/ PE
CNPJ: 11.049.806/0001-90

Usuário: Daniel Barbosa

Chave de Autenticação
8492-6755-82

Página
29 / 38

Anexo 6 da Lei Nº 4.320/64 - Programa de Trabalho

Valores em R\$ - Período: Orçamento/2021

| Unidade Orçamentária: | 7002 - FUNDO MUNICIPAL DE ASSISTÊNCIA SOCIAL | | | | | |
|-----------------------|---|------------------|-------------------|------------|--------------|--------------|
| Código | Especificação | Não Orçamentária | Operação Especial | Projetos | Atividades | Total |
| 8 | Assistência Social | | | 471.000,00 | 3.624.000,00 | 4.095.000,00 |
| 8 122 | Administração Geral | | | 35.000,00 | 832.000,00 | 867.000,00 |
| 8 122 801 | GESTÃO DA POLITICA DE ASSISTÊNCIA SOCIAL | | | 35.000,00 | 832.000,00 | 867.000,00 |
| 8 122 801 1.86 | CONSTRUÇÃO, REFORMA E/OU AMPLIAÇÃO DE IMÓVEIS VINCULADOS A ASSISTÊNCIA SOCIAL | | | 20.000,00 | | 20.000,00 |
| | 4.4.90.51 Obras e Instalações | | | 20.000,00 | | 20.000,00 |
| 8 122 801 1.275 | AQUISIÇÃO DE MÓVEIS, MAQUINAS E EQUIPAMENTOS DIVERSOS PARA O FMAS | | | 15.000,00 | | 15.000,00 |
| | 4.4.90.52 Equipamentos e Material Permanente | | | 15.000,00 | | 15.000,00 |
| 8 122 801 2.157 | MANUTENÇÃO DAS ATIVIDADES DO FMAS | | | | 832.000,00 | 832.000,00 |
| | 3.1.90.04 Contratação por Tempo Determinado | | | | 2.000,00 | 2.000,00 |
| | 3.1.90.11 Vencimentos e Vantagens Fixas – Pessoal Civil | | | | 300.000,00 | 300.000,00 |
| | 3.1.90.13 Obrigações Patronais | | | | 60.000,00 | 60.000,00 |
| | 3.1.90.94 Indenizações e Restituições Trabalhistas | | | | 28.000,00 | 28.000,00 |
| | 3.1.91.13 Obrigações Patronais | | | | 100.000,00 | 100.000,00 |
| | 3.3.90.08 Outros Benefícios Assistenciais do servidor e do militar | | | | 2.000,00 | 2.000,00 |
| | 3.3.90.14 Diárias – Civil | | | | 15.000,00 | 15.000,00 |
| | 3.3.90.30 Material de Consumo | | | | 100.000,00 | 100.000,00 |
| | 3.3.90.35 Serviços de Consultoria | | | | 20.000,00 | 20.000,00 |
| | 3.3.90.36 Outros Serviços de Terceiros – Pessoa Física | | | | 80.000,00 | 80.000,00 |
| | 3.3.90.39 Outros Serviços de Terceiros - Pessoa Jurídica | | | | 110.000,00 | 110.000,00 |
| | 3.3.90.47 Obrigações Tributárias e Contributivas | | | | 10.000,00 | 10.000,00 |
| | 3.3.90.93 Indenizações e Restituições | | | | 5.000,00 | 5.000,00 |
| 8 241 | Assistência ao Idoso | | | | 405.000,00 | 405.000,00 |
| 8 241 802 | PROTEÇÃO SOCIAL BÁSICA | | | | 405.000,00 | 405.000,00 |
| 8 241 802 2.158 | SERVIÇOS DE CONVIVÊNCIA E FORTALECIMENTO DE VINCULOS PARA IDOSOS | | | | 405.000,00 | 405.000,00 |
| | 3.1.90.04 Contratação por Tempo Determinado | | | | 2.000,00 | 2.000,00 |
| | 3.1.90.11 Vencimentos e Vantagens Fixas – Pessoal Civil | | | | 175.000,00 | 175.000,00 |
| | 3.1.90.13 Obrigações Patronais | | | | 10.000,00 | 10.000,00 |
| | 3.1.90.94 Indenizações e Restituições Trabalhistas | | | | 9.000,00 | 9.000,00 |
| | 3.1.91.13 Obrigações Patronais | | | | 31.000,00 | 31.000,00 |
| | 3.3.90.08 Outros Benefícios Assistenciais do servidor e do militar | | | | 1.000,00 | 1.000,00 |
| | 3.3.90.30 Material de Consumo | | | | 105.000,00 | 105.000,00 |
| | 3.3.90.32 Material, Bem ou Serviço para Distribuição Gratuita | | | | 5.000,00 | 5.000,00 |
| | 3.3.90.36 Outros Serviços de Terceiros – Pessoa Física | | | | 46.000,00 | 46.000,00 |
| | 3.3.90.39 Outros Serviços de Terceiros - Pessoa Jurídica | | | | 20.000,00 | 20.000,00 |
| | 3.3.90.48 Outros Auxílios Financeiros a Pessoas Físicas | | | | 1.000,00 | 1.000,00 |
| 8 242 | Assistência ao Portador de Deficiência | | | 15.000,00 | 40.000,00 | 55.000,00 |
| 8 242 805 | PROGRAMA DE ATENÇÃO À PESSOA PORTADORA DE DEFICIÊNCIA - PPD | | | 15.000,00 | 15.000,00 | 30.000,00 |
| 8 242 805 1.87 | PROGRAMA DE ATENÇÃO À PESSOA PORTADORA DE DEFICIÊNCIA - PPD | | | 5.000,00 | | 5.000,00 |
| | 4.4.90.51 Obras e Instalações | | | 5.000,00 | | 5.000,00 |
| 8 242 805 1.276 | AQUISIÇÃO DE MÓVEIS, MÁQUINAS E EQUIPAMENTOS DIVERSOS PARA ASSISTÊNCIA AO PORTADOR DE DEFICIÊNCIA | | | 10.000,00 | | 10.000,00 |
| | 4.4.90.52 Equipamentos e Material Permanente | | | 10.000,00 | | 10.000,00 |

MUNICÍPIO DE CHÃ GRANDE

AV SÃO JOSÉ, 101 - CENTRO - 55.636-000 - Chã Grande/ PE
CNPJ: 11.049.806/0001-90

Usuário: Daniel Barbosa

Chave de Autenticação
8492-6755-82

Página
30 / 38

Anexo 6 da Lei Nº 4.320/64 - Programa de Trabalho

Valores em R\$ - Período: Orçamento/2021

Unidade Orçamentária: 7002 - FUNDO MUNICIPAL DE ASSISTÊNCIA SOCIAL

| Código | Especificação | Não Orçamentária | Operação Especial | Projetos | Atividades | Total |
|-----------------|--|------------------|-------------------|-----------|------------|------------|
| 8 242 805 2.159 | ASSISTÊNCIA AO PORTADOR DE DEFICIÊNCIA | | | | 15.000,00 | 15.000,00 |
| | 3.3.90.30 Material de Consumo | | | | 5.000,00 | 5.000,00 |
| | 3.3.90.36 Outros Serviços de Terceiros – Pessoa Física | | | | 5.000,00 | 5.000,00 |
| | 3.3.90.39 Outros Serviços de Terceiros - Pessoa Jurídica | | | | 5.000,00 | 5.000,00 |
| 8 242 806 | BENEFICIO DE PRESTAÇÃO CONTINUADA - BPC | | | | 25.000,00 | 25.000,00 |
| 8 242 806 2.160 | MANUTENÇÃO DAS AÇÕES DO PROGRAMA BPC | | | | 25.000,00 | 25.000,00 |
| | 3.1.90.04 Contratação por Tempo Determinado | | | | 5.000,00 | 5.000,00 |
| | 3.1.90.11 Vencimentos e Vantagens Fixas – Pessoal Civil | | | | 5.000,00 | 5.000,00 |
| | 3.3.90.30 Material de Consumo | | | | 5.000,00 | 5.000,00 |
| | 3.3.90.36 Outros Serviços de Terceiros – Pessoa Física | | | | 5.000,00 | 5.000,00 |
| | 3.3.90.39 Outros Serviços de Terceiros - Pessoa Jurídica | | | | 5.000,00 | 5.000,00 |
| 8 243 | Assistência à Criança e ao Adolescente | | | 99.000,00 | 140.000,00 | 239.000,00 |
| 8 243 802 | PROTEÇÃO SOCIAL BÁSICA | | | 60.000,00 | 121.000,00 | 181.000,00 |
| 8 243 802 1.61 | AQUISIÇÃO DE MÓVEIS, MAQUINAS E EQUIPAMENTOS DIVERSOS PARA O SCFV | | | 60.000,00 | | 60.000,00 |
| | 4.4.90.52 Equipamentos e Material Permanente | | | 60.000,00 | | 60.000,00 |
| 8 243 802 2.161 | SERVIÇO DE CONVIVÊNCIA E FORTALECIMENTO DE VÍNCULOS PARA CRIANÇAS E ADOLESCENTES | | | | 121.000,00 | 121.000,00 |
| | 3.1.90.04 Contratação por Tempo Determinado | | | | 10.000,00 | 10.000,00 |
| | 3.1.90.11 Vencimentos e Vantagens Fixas – Pessoal Civil | | | | 25.000,00 | 25.000,00 |
| | 3.1.90.13 Obrigações Patronais | | | | 2.000,00 | 2.000,00 |
| | 3.1.90.94 Indenizações e Restituições Trabalhistas | | | | 2.000,00 | 2.000,00 |
| | 3.1.91.13 Obrigações Patronais | | | | 2.000,00 | 2.000,00 |
| | 3.3.90.30 Material de Consumo | | | | 30.000,00 | 30.000,00 |
| | 3.3.90.36 Outros Serviços de Terceiros – Pessoa Física | | | | 30.000,00 | 30.000,00 |
| | 3.3.90.39 Outros Serviços de Terceiros - Pessoa Jurídica | | | | 20.000,00 | 20.000,00 |
| 8 243 806 | BENEFICIO DE PRESTAÇÃO CONTINUADA - BPC | | | 14.000,00 | | 14.000,00 |
| 8 243 806 1.34 | CONSTRUÇÃO DA CASA DA CRIANÇA | | | 5.000,00 | | 5.000,00 |
| | 4.4.90.51 Obras e Instalações | | | 5.000,00 | | 5.000,00 |
| 8 243 806 1.35 | EXECUÇÃO DE OBRAS EM IMÓVEIS PARA CRECHES, VINCULADAS A ASSISTÊNCIA SOCIAL | | | 9.000,00 | | 9.000,00 |
| | 4.4.90.51 Obras e Instalações | | | 9.000,00 | | 9.000,00 |
| 8 243 809 | PROGRAMA DE RECUPERAÇÃO PARA DEPENDENTES QUÍMICOS | | | 15.000,00 | 5.000,00 | 20.000,00 |
| 8 243 809 1.88 | RECUPERAÇÃO DE DEPENDENTES QUÍMICOS | | | 10.000,00 | | 10.000,00 |
| | 4.4.90.51 Obras e Instalações | | | 10.000,00 | | 10.000,00 |
| 8 243 809 1.277 | AQUISIÇÃO DE MÓVEIS, MÁQUINAS E EQUIPAMENTOS DIVERSOS PARA RECUPERAÇÃO DE DEPENDENTES QUÍMICOS | | | 5.000,00 | | 5.000,00 |
| | 4.4.90.52 Equipamentos e Material Permanente | | | 5.000,00 | | 5.000,00 |
| 8 243 809 2.162 | RECUPERAÇÃO DE DEPENDENTES QUÍMICOS | | | | 5.000,00 | 5.000,00 |
| | 3.3.90.30 Material de Consumo | | | | 2.000,00 | 2.000,00 |
| | 3.3.90.36 Outros Serviços de Terceiros – Pessoa Física | | | | 2.000,00 | 2.000,00 |
| | 3.3.90.39 Outros Serviços de Terceiros - Pessoa Jurídica | | | | 1.000,00 | 1.000,00 |
| 8 243 814 | CENTRO DE REABILITAÇÃO INFANTIL | | | 10.000,00 | | 10.000,00 |
| 8 243 814 1.36 | IMPLANTAÇÃO DE CENTRO DE REABILITAÇÃO PARA MENORES | | | 10.000,00 | | 10.000,00 |

MUNICÍPIO DE CHÃ GRANDE

AV SÃO JOSÉ, 101 - CENTRO - 55.636-000 - Chã Grande/ PE
CNPJ: 11.049.806/0001-90

Usuário: Daniel Barbosa

Chave de Autenticação
8492-6755-82

Página
31 / 38

Anexo 6 da Lei Nº 4.320/64 - Programa de Trabalho

Valores em R\$ - Período: Orçamento/2021

Unidade Orçamentária: 7002 - FUNDO MUNICIPAL DE ASSISTÊNCIA SOCIAL

| Código | Especificação | Não Orçamentária | Operação Especial | Projetos | Atividades | Total |
|-----------------|---|--|-------------------|------------|--------------|--------------|
| | 4.4.90.51 | Obras e Instalações | | 5.000,00 | | 5.000,00 |
| | 4.4.90.52 | Equipamentos e Material Permanente | | 5.000,00 | | 5.000,00 |
| 8 243 815 | GESTÃO ADMINISTRATIVA DO SUAS | | | | 14.000,00 | 14.000,00 |
| 8 243 815 2.163 | ATENÇÃO À CRIANÇA E AO ADOLESCENTE | | | | 14.000,00 | 14.000,00 |
| | 3.3.90.30 | Material de Consumo | | | 2.000,00 | 2.000,00 |
| | 3.3.90.36 | Outros Serviços de Terceiros – Pessoa Física | | | 6.000,00 | 6.000,00 |
| | 3.3.90.39 | Outros Serviços de Terceiros - Pessoa Jurídica | | | 6.000,00 | 6.000,00 |
| 8 244 | Assistência Comunitária | | | 312.000,00 | 2.200.000,00 | 2.512.000,00 |
| 8 244 802 | PROTEÇÃO SOCIAL BÁSICA | | | | 741.000,00 | 741.000,00 |
| 8 244 802 2.164 | MANUTENÇÃO DAS AÇÕES VINCULADAS AO PROGRAMA DE ATENÇÃO INTEGRAL À FAMÍLIA - PAIF/CRAS | | | | 495.000,00 | 495.000,00 |
| | 3.1.90.04 | Contratação por Tempo Determinado | | | 2.000,00 | 2.000,00 |
| | 3.1.90.11 | Vencimentos e Vantagens Fixas – Pessoal Civil | | | 175.000,00 | 175.000,00 |
| | 3.1.90.13 | Obrigações Patronais | | | 2.000,00 | 2.000,00 |
| | 3.1.90.94 | Indenizações e Restituições Trabalhistas | | | 3.000,00 | 3.000,00 |
| | 3.1.91.13 | Obrigações Patronais | | | 17.000,00 | 17.000,00 |
| | 3.3.90.08 | Outros Benefícios Assistenciais do servidor e do militar | | | 5.000,00 | 5.000,00 |
| | 3.3.90.14 | Diárias – Civil | | | 1.000,00 | 1.000,00 |
| | 3.3.90.30 | Material de Consumo | | | 60.000,00 | 60.000,00 |
| | 3.3.90.36 | Outros Serviços de Terceiros – Pessoa Física | | | 195.000,00 | 195.000,00 |
| | 3.3.90.39 | Outros Serviços de Terceiros - Pessoa Jurídica | | | 35.000,00 | 35.000,00 |
| 8 244 802 2.195 | MANUTENÇÃO DAS ATIVIDADES DO PROGRAMA PRIMEIRA INFÂNCIA NO SUAS - CRIANÇA FELIZ | | | | 246.000,00 | 246.000,00 |
| | 3.1.90.04 | Contratação por Tempo Determinado | | | 52.000,00 | 52.000,00 |
| | 3.1.90.11 | Vencimentos e Vantagens Fixas – Pessoal Civil | | | 30.000,00 | 30.000,00 |
| | 3.1.90.13 | Obrigações Patronais | | | 10.000,00 | 10.000,00 |
| | 3.3.90.08 | Outros Benefícios Assistenciais do servidor e do militar | | | 1.000,00 | 1.000,00 |
| | 3.3.90.14 | Diárias – Civil | | | 5.000,00 | 5.000,00 |
| | 3.3.90.30 | Material de Consumo | | | 25.000,00 | 25.000,00 |
| | 3.3.90.33 | Passagens e Despesas com Locomoção | | | 3.000,00 | 3.000,00 |
| | 3.3.90.36 | Outros Serviços de Terceiros – Pessoa Física | | | 100.000,00 | 100.000,00 |
| | 3.3.90.39 | Outros Serviços de Terceiros - Pessoa Jurídica | | | 20.000,00 | 20.000,00 |
| 8 244 810 | SEGURANÇA ALIMENTAR E NUTRICIONAL - SAN | | | | 300.000,00 | 300.000,00 |
| 8 244 810 2.167 | DISTRIBUIÇÃO DE CESTAS BÁSICAS | | | | 300.000,00 | 300.000,00 |
| | 3.3.90.32 | Material, Bem ou Serviço para Distribuição Gratuita | | | 300.000,00 | 300.000,00 |
| 8 244 812 | REQUALIFICAÇÃO PROFISSIONAL E EMPREGABILIDADE | | | | 5.000,00 | 5.000,00 |
| 8 244 812 2.168 | REALIZAÇÃO DE CURSOS PROFISSIONALIZANTES | | | | 5.000,00 | 5.000,00 |
| | 3.3.90.36 | Outros Serviços de Terceiros – Pessoa Física | | | 2.000,00 | 2.000,00 |
| | 3.3.90.39 | Outros Serviços de Terceiros - Pessoa Jurídica | | | 2.000,00 | 2.000,00 |
| | 3.3.90.48 | Outros Auxílios Financeiros a Pessoas Físicas | | | 1.000,00 | 1.000,00 |
| 8 244 813 | ASSISTÊNCIA SOCIAL GERAL | | | | 553.000,00 | 553.000,00 |
| 8 244 813 2.169 | ASSISTÊNCIA A PESSOAS CARENTES | | | | 460.000,00 | 460.000,00 |
| | 3.3.90.32 | Material, Bem ou Serviço para Distribuição Gratuita | | | 150.000,00 | 150.000,00 |
| | 3.3.90.36 | Outros Serviços de Terceiros – Pessoa Física | | | 10.000,00 | 10.000,00 |

MUNICÍPIO DE CHÃ GRANDE

AV SÃO JOSÉ, 101 - CENTRO - 55.636-000 - Chã Grande/ PE
CNPJ: 11.049.806/0001-90

Usuário: Daniel Barbosa

Chave de Autenticação

8492-6755-82

Página

32 / 38

Anexo 6 da Lei Nº 4.320/64 - Programa de Trabalho

Valores em R\$ - Período: Orçamento/2021

Unidade Orçamentária: 7002 - FUNDO MUNICIPAL DE ASSISTÊNCIA SOCIAL

| Código | Especificação | Não Orçamentária | Operação Especial | Projetos | Atividades | Total |
|-----------------|---|------------------|-------------------|-----------|------------|------------|
| | 3.3.90.48 | | | | 300.000,00 | 300.000,00 |
| 8 244 813 2.170 | AUXÍLIO NATALIDADE E FUNERAL | | | | 56.000,00 | 56.000,00 |
| | 3.3.90.08 | | | | 6.000,00 | 6.000,00 |
| | 3.3.90.32 | | | | 50.000,00 | 50.000,00 |
| 8 244 813 2.171 | CIDADANIA, DOCUMENTAÇÃO E ASSISTÊNCIA | | | | 32.000,00 | 32.000,00 |
| | 3.3.90.30 | | | | 1.000,00 | 1.000,00 |
| | 3.3.90.32 | | | | 30.000,00 | 30.000,00 |
| | 3.3.90.36 | | | | 1.000,00 | 1.000,00 |
| 8 244 813 2.172 | DISTRIBUIÇÃO DE MATERIAL DE CONSTRUÇÃO | | | | 5.000,00 | 5.000,00 |
| | 3.3.90.32 | | | | 5.000,00 | 5.000,00 |
| 8 244 815 | GESTÃO ADMINISTRATIVA DO SUAS | | | 5.000,00 | 26.000,00 | 31.000,00 |
| 8 244 815 1.280 | AQUISIÇÃO DE EQUIPAMENTOS PARA AS ATIVIDADES DO SUAS | | | 5.000,00 | | 5.000,00 |
| | 4.4.90.52 | | | 5.000,00 | | 5.000,00 |
| 8 244 815 2.173 | MANUTENÇÃO DAS ATIVIDADES DO SUAS | | | | 3.000,00 | 3.000,00 |
| | 3.3.90.30 | | | | 1.000,00 | 1.000,00 |
| | 3.3.90.36 | | | | 1.000,00 | 1.000,00 |
| | 3.3.90.39 | | | | 1.000,00 | 1.000,00 |
| 8 244 815 2.174 | APRIMORAMENTO DA GESTÃO DO SUAS | | | | 23.000,00 | 23.000,00 |
| | 3.3.90.30 | | | | 6.000,00 | 6.000,00 |
| | 3.3.90.36 | | | | 11.000,00 | 11.000,00 |
| | 3.3.90.39 | | | | 6.000,00 | 6.000,00 |
| 8 244 816 | ASSISTÊNCIA EMERGENCIAL ÀS VÍTIMAS DE CALAMIDADES | | | | 15.000,00 | 15.000,00 |
| 8 244 816 2.175 | ASSISTÊNCIA EMERGENCIAL A FLAGELADOS | | | | 15.000,00 | 15.000,00 |
| | 3.3.90.32 | | | | 5.000,00 | 5.000,00 |
| | 3.3.90.48 | | | | 10.000,00 | 10.000,00 |
| 8 244 818 | APOIO AS INSTITUIÇÕES SEM FINS LUCRATIVOS | | | | 50.000,00 | 50.000,00 |
| 8 244 818 2.176 | APOIO A ENTIDADES ASSISTENCIAIS SEM FINS LUCRATIVOS | | | | 50.000,00 | 50.000,00 |
| | 3.3.50.43 | | | | 50.000,00 | 50.000,00 |
| 8 244 823 | CENTROS COMUNITARIOS DE DESENVOLVIMENTO | | | 15.000,00 | 4.000,00 | 19.000,00 |
| 8 244 823 1.92 | CENTROS COMUNITÁRIOS DE DESENVOLVIMENTO | | | 10.000,00 | | 10.000,00 |
| | 4.4.90.51 | | | 10.000,00 | | 10.000,00 |
| 8 244 823 1.281 | AQUISIÇÃO DE EQUIPAMENTOS PARA OS CENTROS COMUNITÁRIOS DE DESENVOLVIMENTO | | | 5.000,00 | | 5.000,00 |
| | 4.4.90.52 | | | 5.000,00 | | 5.000,00 |
| 8 244 823 2.177 | CENTROS COMUNITÁRIOS DE DESENVOLVIMENTO | | | | 4.000,00 | 4.000,00 |
| | 3.3.90.30 | | | | 1.000,00 | 1.000,00 |
| | 3.3.90.36 | | | | 1.000,00 | 1.000,00 |
| | 3.3.90.39 | | | | 2.000,00 | 2.000,00 |
| 8 244 824 | ATENÇÃO INTEGRAL A MULHER | | | | 46.000,00 | 46.000,00 |
| 8 244 824 2.178 | MANUTENÇÃO DAS AÇÕES DE ASSISTÊNCIA INTEGRAL À MULHER | | | | 46.000,00 | 46.000,00 |
| | 3.1.90.04 | | | | 30.000,00 | 30.000,00 |
| | 3.3.90.14 | | | | 2.000,00 | 2.000,00 |
| | 3.3.90.30 | | | | 10.000,00 | 10.000,00 |

MUNICÍPIO DE CHÃ GRANDE

AV SÃO JOSÉ, 101 - CENTRO - 55.636-000 - Chã Grande/ PE
CNPJ: 11.049.806/0001-90

Usuário: Daniel Barbosa

Chave de Autenticação

8492-6755-82

Página

33 / 38

Anexo 6 da Lei Nº 4.320/64 - Programa de Trabalho

Valores em R\$ - Período: Orçamento/2021

Unidade Orçamentária: 7002 - FUNDO MUNICIPAL DE ASSISTÊNCIA SOCIAL

| Código | Especificação | Não Orçamentária | Operação Especial | Projetos | Atividades | Total |
|------------------|--|------------------|-------------------|------------|------------|------------|
| | 3.3.90.36 | | | | 2.000,00 | 2.000,00 |
| | 3.3.90.39 | | | | 2.000,00 | 2.000,00 |
| 8 244 829 | PERNAMBUCO NO BATENTE | | | | 42.000,00 | 42.000,00 |
| 8 244 829 2.848 | MANUTENÇÃO DO PROGRAMA PERNAMBUCO NO BATENTE | | | | 42.000,00 | 42.000,00 |
| | 3.1.90.04 | | | | 5.000,00 | 5.000,00 |
| | 3.3.90.14 | | | | 5.000,00 | 5.000,00 |
| | 3.3.90.30 | | | | 25.000,00 | 25.000,00 |
| | 3.3.90.36 | | | | 5.000,00 | 5.000,00 |
| | 3.3.90.39 | | | | 2.000,00 | 2.000,00 |
| 8 244 830 | BLOCO DA GESTÃO DO SUAS | | | | 8.000,00 | 8.000,00 |
| 8 244 830 2.859 | ÍNDICE DE GESTÃO DESCENTRALIZADA DO SUAS | | | | 8.000,00 | 8.000,00 |
| | 3.3.90.14 | | | | 2.000,00 | 2.000,00 |
| | 3.3.90.30 | | | | 2.000,00 | 2.000,00 |
| | 3.3.90.36 | | | | 2.000,00 | 2.000,00 |
| | 3.3.90.39 | | | | 2.000,00 | 2.000,00 |
| 8 244 831 | GESTÃO DO PROGRAMA BOLSA FAMÍLIA E DO CADASTRO ÚNICO | | | 6.000,00 | 199.000,00 | 205.000,00 |
| 8 244 831 1.292 | AQUISIÇÃO DE MÓVEIS, MÁQUINAS E EQUIPAMENTOS DIVERSOS PARA IGDBF | | | 6.000,00 | | 6.000,00 |
| | 4.4.90.52 | | | 6.000,00 | | 6.000,00 |
| 8 244 831 2.858 | IGD - ÍNDICE DE GESTÃO DESCENTRALIZADA - IGDBF | | | | 199.000,00 | 199.000,00 |
| | 3.3.90.14 | | | | 6.000,00 | 6.000,00 |
| | 3.3.90.30 | | | | 75.000,00 | 75.000,00 |
| | 3.3.90.36 | | | | 102.000,00 | 102.000,00 |
| | 3.3.90.39 | | | | 16.000,00 | 16.000,00 |
| 8 244 2305 | PROGRAMA GERAÇÃO DE RENDA | | | 5.000,00 | | 5.000,00 |
| 8 244 2305 1.64 | EXECUÇÃO DE OBRAS DESTINADAS A GERAÇÃO DE RENDA | | | 5.000,00 | | 5.000,00 |
| | 4.4.90.51 | | | 5.000,00 | | 5.000,00 |
| 8 244 2702 | PROTEÇÃO SOCIAL ESPECIAL DE MÉDIA COMPLEXIDADE | | | 281.000,00 | 211.000,00 | 492.000,00 |
| 8 244 2702 1.293 | OBRAS PARA PISO FIXO DE MÉDIA COMPLEXIDADE - PAEFI | | | 120.000,00 | | 120.000,00 |
| | 4.4.90.51 | | | 120.000,00 | | 120.000,00 |
| 8 244 2702 1.294 | AQUISIÇÃO DE EQUIPAMENTOS PARA PISO FIXO DE MÉDIA COMPLEXIDADE - PAEFI | | | 161.000,00 | | 161.000,00 |
| | 4.4.90.52 | | | 161.000,00 | | 161.000,00 |
| 8 244 2702 2.860 | PISO FIXO DE MÉDIA COMPLEXIDADE - PAEFI | | | | 211.000,00 | 211.000,00 |
| | 3.1.90.04 | | | | 3.000,00 | 3.000,00 |
| | 3.1.90.11 | | | | 120.000,00 | 120.000,00 |
| | 3.1.90.13 | | | | 2.000,00 | 2.000,00 |
| | 3.1.90.94 | | | | 2.000,00 | 2.000,00 |
| | 3.1.91.13 | | | | 10.000,00 | 10.000,00 |
| | 3.3.90.08 | | | | 1.000,00 | 1.000,00 |
| | 3.3.90.14 | | | | 2.000,00 | 2.000,00 |
| | 3.3.90.30 | | | | 20.000,00 | 20.000,00 |
| | 3.3.90.36 | | | | 40.000,00 | 40.000,00 |
| | 3.3.90.39 | | | | 11.000,00 | 11.000,00 |

MUNICÍPIO DE CHÃ GRANDE

AV SÃO JOSÉ, 101 - CENTRO - 55.636-000 - Chã Grande/ PE
CNPJ: 11.049.806/0001-90

Usuário: Daniel Barbosa

Chave de Autenticação
8492-6755-82

Página
34 / 38

Anexo 6 da Lei Nº 4.320/64 - Programa de Trabalho

Valores em R\$ - Período: Orçamento/2021

Unidade Orçamentária: 7002- FUNDO MUNICIPAL DE ASSISTÊNCIA SOCIAL

| Código | Especificação | Não Orçamentária | Operação Especial | Projetos | Atividades | Total |
|--------------------------------------|---|------------------|-------------------|-------------------|---------------------|---------------------|
| 8 333 | Empregabilidade | | | 10,000,00 | 7,000,00 | 17,000,00 |
| 8 333 811 | PRIMEIRO EMPREGO | | | | 4,000,00 | 4,000,00 |
| 8 333 811 2.179 | PRIMEIRO EMPREGO | | | | 4,000,00 | 4,000,00 |
| 3.3.90.30 | Material de Consumo | | | | 1,000,00 | 1,000,00 |
| 3.3.90.32 | Material, Bem ou Serviço para Distribuição Gratuita | | | | 1,000,00 | 1,000,00 |
| 3.3.90.36 | Outros Serviços de Terceiros – Pessoa Física | | | | 1,000,00 | 1,000,00 |
| 3.3.90.39 | Outros Serviços de Terceiros - Pessoa Jurídica | | | | 1,000,00 | 1,000,00 |
| 8 333 812 | REQUALIFICAÇÃO PROFISSIONAL E EMPREGABILIDADE | | | 10,000,00 | 3,000,00 | 13,000,00 |
| 8 333 812 1.93 | REQUALIFICAÇÃO PROFISSIONAL E EMPREGABILIDADE | | | 10,000,00 | | 10,000,00 |
| 4.4.90.51 | Obras e Instalações | | | 5,000,00 | | 5,000,00 |
| 4.4.90.52 | Equipamentos e Material Permanente | | | 5,000,00 | | 5,000,00 |
| 8 333 812 2.180 | REQUALIFICAÇÃO PROFISSIONAL E EMPREGABILIDADE | | | | 3,000,00 | 3,000,00 |
| 3.3.90.30 | Material de Consumo | | | | 1,000,00 | 1,000,00 |
| 3.3.90.36 | Outros Serviços de Terceiros – Pessoa Física | | | | 1,000,00 | 1,000,00 |
| 3.3.90.39 | Outros Serviços de Terceiros - Pessoa Jurídica | | | | 1,000,00 | 1,000,00 |
| Total da Unidade Orçamentária | | | | 471,000,00 | 3,624,000,00 | 4,095,000,00 |

Unidade Orçamentária: 7003- FUNDECA

| Código | Especificação | Não Orçamentária | Operação Especial | Projetos | Atividades | Total |
|-----------------|---|------------------|-------------------|-----------|------------|------------|
| 8 | Assistência Social | | | 60,000,00 | 460,000,00 | 520,000,00 |
| 8 122 | Administração Geral | | | 30,000,00 | 27,000,00 | 57,000,00 |
| 8 122 822 | GESTÃO ADMINISTRATIVA DO FUNDO MUNICIPAL DOS DIREITOS DA CRIANÇA E DO ADOLESCENTE | | | 30,000,00 | 27,000,00 | 57,000,00 |
| 8 122 822 1.282 | AQUISIÇÃO DE MÓVEIS, MÁQUINAS E EQUIPAMENTOS PARA O FUNDECA | | | 30,000,00 | | 30,000,00 |
| 4.4.90.52 | Equipamentos e Material Permanente | | | 30,000,00 | | 30,000,00 |
| 8 122 822 2.181 | MANUTENÇÃO DAS ATIVIDADES DO FUNDECA | | | | 27,000,00 | 27,000,00 |
| 3.3.90.14 | Diárias – Civil | | | | 1,000,00 | 1,000,00 |
| 3.3.90.30 | Material de Consumo | | | | 1,000,00 | 1,000,00 |
| 3.3.90.36 | Outros Serviços de Terceiros – Pessoa Física | | | | 5,000,00 | 5,000,00 |
| 3.3.90.39 | Outros Serviços de Terceiros - Pessoa Jurídica | | | | 20,000,00 | 20,000,00 |
| 8 243 | Assistência à Criança e ao Adolescente | | | 30,000,00 | 433,000,00 | 463,000,00 |
| 8 243 803 | COMBATE AO ABUSO E A EXPLORAÇÃO SEXUAL DE CRIANÇAS E ADOLESCENTES | | | | 3,000,00 | 3,000,00 |
| 8 243 803 2.182 | COMBATE AO ABUSO SEXUAL DE CRIANÇAS E ADOLESCENTES | | | | 3,000,00 | 3,000,00 |
| 3.3.90.30 | Material de Consumo | | | | 1,000,00 | 1,000,00 |
| 3.3.90.36 | Outros Serviços de Terceiros – Pessoa Física | | | | 1,000,00 | 1,000,00 |
| 3.3.90.39 | Outros Serviços de Terceiros - Pessoa Jurídica | | | | 1,000,00 | 1,000,00 |
| 8 243 804 | PROTEÇÃO SOCIAL BÁSICA À CRIANÇA | | | | 3,000,00 | 3,000,00 |
| 8 243 804 2.183 | MANUTENÇÃO DE CRECHES | | | | 3,000,00 | 3,000,00 |
| 3.3.90.30 | Material de Consumo | | | | 1,000,00 | 1,000,00 |
| 3.3.90.36 | Outros Serviços de Terceiros – Pessoa Física | | | | 1,000,00 | 1,000,00 |
| 3.3.90.39 | Outros Serviços de Terceiros - Pessoa Jurídica | | | | 1,000,00 | 1,000,00 |
| 8 243 817 | APOIO AO CONSELHO TUTELAR E AOS CONSELHOS DE ASSISTÊNCIA SOCIAL | | | 30,000,00 | 368,000,00 | 398,000,00 |
| 8 243 817 1.95 | APOIO AO CONSELHO TUTELAR E AOS CONSELHOS DE ASSISTÊNCIA SOCIAL | | | 30,000,00 | | 30,000,00 |

MUNICÍPIO DE CHÃ GRANDE

AV SÃO JOSÉ, 101 - CENTRO - 55.636-000 - Chã Grande/ PE
CNPJ: 11.049.806/0001-90

Usuário: Daniel Barbosa

Chave de Autenticação
8492-6755-82

Página
35 / 38

Anexo 6 da Lei Nº 4.320/64 - Programa de Trabalho

Valores em R\$ - Período: Orçamento/2021

Unidade Orçamentária: 7003 - FUNDECA

| Código | Especificação | Não Orçamentária | Operação Especial | Projetos | Atividades | Total |
|--------------------------------------|--|------------------|-------------------|-------------------|---------------------|---------------------|
| | 4.4.90.52 Equipamentos e Material Permanente | | | 30.000,00 | | 30.000,00 |
| 8 243 817 2.184 | APOIO AO CONSELHO TUTELAR | | | | 368.000,00 | 368.000,00 |
| | 3.1.90.11 Vencimentos e Vantagens Fixas – Pessoal Civil | | | | 200.000,00 | 200.000,00 |
| | 3.1.90.13 Obrigações Patronais | | | | 30.000,00 | 30.000,00 |
| | 3.1.90.94 Indenizações e Restituições Trabalhistas | | | | 8.000,00 | 8.000,00 |
| | 3.3.90.14 Diárias – Civil | | | | 20.000,00 | 20.000,00 |
| | 3.3.90.30 Material de Consumo | | | | 40.000,00 | 40.000,00 |
| | 3.3.90.36 Outros Serviços de Terceiros – Pessoa Física | | | | 30.000,00 | 30.000,00 |
| | 3.3.90.39 Outros Serviços de Terceiros - Pessoa Jurídica | | | | 40.000,00 | 40.000,00 |
| 8 243 818 | APOIO AS INSTITUIÇÕES SEM FINS LUCRATIVOS | | | | 5.000,00 | 5.000,00 |
| 8 243 818 2.185 | APOIO A ENTIDADES ASSISTENCIAIS SEM FINS LUCRATIVOS | | | | 5.000,00 | 5.000,00 |
| | 3.3.50.43 Subvenções Sociais | | | | 5.000,00 | 5.000,00 |
| 8 243 819 | ATENÇÃO A CRIANÇA EM SITUAÇÃO DE RISCO (PACSR) | | | | 3.000,00 | 3.000,00 |
| 8 243 819 2.186 | ATENÇÃO A CRIANÇA EM SITUAÇÃO DE RISCO (PACSR) | | | | 3.000,00 | 3.000,00 |
| | 3.3.90.30 Material de Consumo | | | | 1.000,00 | 1.000,00 |
| | 3.3.90.36 Outros Serviços de Terceiros – Pessoa Física | | | | 1.000,00 | 1.000,00 |
| | 3.3.90.39 Outros Serviços de Terceiros - Pessoa Jurídica | | | | 1.000,00 | 1.000,00 |
| 8 243 820 | ASSISTÊNCIA A LIBERDADE ASSISTIDA | | | | 7.000,00 | 7.000,00 |
| 8 243 820 2.187 | ASSISTÊNCIA À LIBERDADE ASSISTIDA | | | | 7.000,00 | 7.000,00 |
| | 3.3.90.30 Material de Consumo | | | | 1.000,00 | 1.000,00 |
| | 3.3.90.36 Outros Serviços de Terceiros – Pessoa Física | | | | 1.000,00 | 1.000,00 |
| | 3.3.90.39 Outros Serviços de Terceiros - Pessoa Jurídica | | | | 5.000,00 | 5.000,00 |
| 8 243 821 | CENTRO DA JUVENTUDE | | | | 44.000,00 | 44.000,00 |
| 8 243 821 2.188 | CENTRO DA JUVENTUDE | | | | 44.000,00 | 44.000,00 |
| | 3.1.90.04 Contratação por Tempo Determinado | | | | 4.000,00 | 4.000,00 |
| | 3.1.90.11 Vencimentos e Vantagens Fixas – Pessoal Civil | | | | 30.000,00 | 30.000,00 |
| | 3.3.90.14 Diárias – Civil | | | | 1.000,00 | 1.000,00 |
| | 3.3.90.30 Material de Consumo | | | | 2.000,00 | 2.000,00 |
| | 3.3.90.36 Outros Serviços de Terceiros – Pessoa Física | | | | 5.000,00 | 5.000,00 |
| | 3.3.90.39 Outros Serviços de Terceiros - Pessoa Jurídica | | | | 2.000,00 | 2.000,00 |
| Total da Unidade Orçamentária | | | | 60.000,00 | 460.000,00 | 520.000,00 |
| Total da Unidade Gestora | | | | 541.000,00 | 4.099.000,00 | 4.640.000,00 |

Unidade Gestora: 9 - Câmara Municipal de Chã Grande

Unidade Orçamentária: 1001 - CORPO DELIBERATIVO DA SECRETARIA DA CÂMARA

| Código | Especificação | Não Orçamentária | Operação Especial | Projetos | Atividades | Total |
|--------------|---|------------------|-------------------|------------|--------------|--------------|
| 1 | Legislativa | | | 185.000,00 | 2.686.000,00 | 2.871.000,00 |
| 1 31 | Ação Legislativa | | | 185.000,00 | 2.686.000,00 | 2.871.000,00 |
| 1 31 101 | GESTÃO ADMINISTRATIVA DA CÂMARA MUNICIPAL | | | 185.000,00 | 2.686.000,00 | 2.871.000,00 |
| 1 31 101 1.1 | REEQUIPAMENTO DA UNIDADE: AQUISIÇÃO DE MÓVEIS, MÁQUINAS E EQUIPAMENTOS DIVERSOS | | | 10.000,00 | | 10.000,00 |
| | 4.4.90.52 Equipamentos e Material Permanente | | | 10.000,00 | | 10.000,00 |
| 1 31 101 1.2 | CONSTRUÇÃO, REFORMA E/OU AMPLIAÇÃO DO PRÉDIO DO PODER LEGISLATIVO | | | 90.000,00 | | 90.000,00 |

MUNICÍPIO DE CHÃ GRANDE

AV SÃO JOSÉ, 101 - CENTRO - 55.636-000 - Chã Grande/ PE
CNPJ: 11.049.806/0001-90

Usuário: Daniel Barbosa

Chave de Autenticação
8492-6755-82

Página
36 / 38

Anexo 6 da Lei Nº 4.320/64 - Programa de Trabalho

Valores em R\$ - Período: Orçamento/2021

| Unidade Orçamentária: 1001 - CORPO DELIBERATIVO DA SECRETARIA DA CÂMARA | | | | | | |
|---|--|------------------|-------------------|-----------|--------------|--------------|
| Código | Especificação | Não Orçamentária | Operação Especial | Projetos | Atividades | Total |
| | 4.4.90.51 Obras e Instalações | | | 90.000,00 | | 90.000,00 |
| 1 31 101 1.3 | AQUISIÇÃO DE VEÍCULOS PARA O PODER LEGISLATIVO | | | 70.000,00 | | 70.000,00 |
| | 4.4.90.52 Equipamentos e Material Permanente | | | 70.000,00 | | 70.000,00 |
| 1 31 101 1.4 | AQUISIÇÃO DE EQUIPAMENTOS DE INFORMÁTICA, PERIFÉRICOS EM GERAL E PROGRAMAS | | | 15.000,00 | | 15.000,00 |
| | 4.4.90.52 Equipamentos e Material Permanente | | | 15.000,00 | | 15.000,00 |
| 1 31 101 2.1 | GESTÃO ADMINISTRATIVA DA UNIDADE | | | | 575.000,00 | 575.000,00 |
| | 3.1.90.11 Vencimentos e Vantagens Fixas – Pessoal Civil | | | | 300.000,00 | 300.000,00 |
| | 3.1.90.16 Outras Despesas Variáveis – Pessoal Civil | | | | 5.000,00 | 5.000,00 |
| | 3.3.90.14 Diárias – Civil | | | | 10.000,00 | 10.000,00 |
| | 3.3.90.30 Material de Consumo | | | | 80.000,00 | 80.000,00 |
| | 3.3.90.36 Outros Serviços de Terceiros – Pessoa Física | | | | 80.000,00 | 80.000,00 |
| | 3.3.90.39 Outros Serviços de Terceiros - Pessoa Jurídica | | | | 100.000,00 | 100.000,00 |
| 1 31 101 2.2 | SUBSÍDIOS DOS VEREADORES | | | | 1.300.000,00 | 1.300.000,00 |
| | 3.1.90.11 Vencimentos e Vantagens Fixas – Pessoal Civil | | | | 1.300.000,00 | 1.300.000,00 |
| 1 31 101 2.3 | CONCESSÃO DE DIÁRIAS A VEREADORES | | | | 40.000,00 | 40.000,00 |
| | 3.3.90.14 Diárias – Civil | | | | 40.000,00 | 40.000,00 |
| 1 31 101 2.4 | CONSULTORIAS E ASSESSORIAS TÉCNICAS | | | | 100.000,00 | 100.000,00 |
| | 3.3.90.35 Serviços de Consultoria | | | | 100.000,00 | 100.000,00 |
| 1 31 101 2.5 | DESPESAS DE OBRIGAÇÕES VINDAS DE EXERCÍCIOS ANTERIORES | | | | 10.000,00 | 10.000,00 |
| | 3.1.90.92 Despesas de Exercícios Anteriores | | | | 5.000,00 | 5.000,00 |
| | 3.3.90.92 Despesas de Exercícios Anteriores | | | | 5.000,00 | 5.000,00 |
| 1 31 101 2.6 | DESPESAS COM PASSAGENS E LOCOMOÇÃO | | | | 10.000,00 | 10.000,00 |
| | 3.3.90.33 Passagens e Despesas com Locomoção | | | | 10.000,00 | 10.000,00 |
| 1 31 101 2.7 | VERBA INDENIZATÓRIA PELO EXERCÍCIO DA PRESIDÊNCIA DO PODER LEGISLATIVO | | | | 84.000,00 | 84.000,00 |
| | 3.3.90.93 Indenizações e Restituições | | | | 84.000,00 | 84.000,00 |
| 1 31 101 2.8 | RECOLHIMENTO DA CONTRIBUIÇÃO PREVIDENCIÁRIA PATRONAL | | | | 435.000,00 | 435.000,00 |
| | 3.1.90.13 Obrigações Patronais | | | | 410.000,00 | 410.000,00 |
| | 3.1.91.13 Obrigações Patronais | | | | 5.000,00 | 5.000,00 |
| | 3.3.90.47 Obrigações Tributárias e Contributivas | | | | 20.000,00 | 20.000,00 |
| 1 31 101 2.9 | DESPESAS COM CERIMONIAL E EVENTOS DO PODER LEGISLATIVO | | | | 30.000,00 | 30.000,00 |
| | 3.3.90.30 Material de Consumo | | | | 10.000,00 | 10.000,00 |
| | 3.3.90.36 Outros Serviços de Terceiros – Pessoa Física | | | | 10.000,00 | 10.000,00 |
| | 3.3.90.39 Outros Serviços de Terceiros - Pessoa Jurídica | | | | 10.000,00 | 10.000,00 |
| 1 31 101 2.10 | LOCAÇÃO E MANUTENÇÃO DE VEÍCULOS | | | | 11.000,00 | 11.000,00 |
| | 3.3.90.30 Material de Consumo | | | | 3.000,00 | 3.000,00 |
| | 3.3.90.36 Outros Serviços de Terceiros – Pessoa Física | | | | 5.000,00 | 5.000,00 |
| | 3.3.90.39 Outros Serviços de Terceiros - Pessoa Jurídica | | | | 3.000,00 | 3.000,00 |
| 1 31 101 2.11 | DIVULGAÇÃO INSTITUCIONAL | | | | 15.000,00 | 15.000,00 |
| | 3.3.90.30 Material de Consumo | | | | 5.000,00 | 5.000,00 |
| | 3.3.90.36 Outros Serviços de Terceiros – Pessoa Física | | | | 5.000,00 | 5.000,00 |
| | 3.3.90.39 Outros Serviços de Terceiros - Pessoa Jurídica | | | | 5.000,00 | 5.000,00 |
| 1 31 101 2.12 | TREINAMENTO, CAPACITAÇÃO E QUALIFICAÇÃO DE AGENTES PÚBLICOS | | | | 20.000,00 | 20.000,00 |

MUNICÍPIO DE CHÃ GRANDE

AV SÃO JOSÉ, 101 - CENTRO - 55.636-000 - Chã Grande/ PE
CNPJ: 11.049.806/0001-90

Usuário: Daniel Barbosa

Chave de Autenticação
8492-6755-82

Página
37 / 38

Anexo 6 da Lei Nº 4.320/64 - Programa de Trabalho

Valores em R\$ - Período: Orçamento/2021

| Unidade Orçamentária: 1001 - CORPO DELIBERATIVO DA SECRETARIA DA CÂMARA | | | | | | |
|--|---|------------------|-------------------|-------------------|---------------------|---------------------|
| Código | Especificação | Não Orçamentária | Operação Especial | Projetos | Atividades | Total |
| 1 31 101 2.13 | 3.3.90.36 Outros Serviços de Terceiros – Pessoa Física | | | | 5.000,00 | 5.000,00 |
| | 3.3.90.39 Outros Serviços de Terceiros - Pessoa Jurídica | | | | 15.000,00 | 15.000,00 |
| | MODERNIZAÇÃO ADMINISTRATIVA E INFORMATIZAÇÃO DOS PROC. DA CÂMARA DE VEREADORES | | | | 15.000,00 | 15.000,00 |
| | 3.3.90.35 Serviços de Consultoria | | | | 5.000,00 | 5.000,00 |
| | 3.3.90.36 Outros Serviços de Terceiros – Pessoa Física | | | | 5.000,00 | 5.000,00 |
| 1 31 101 2.14 | 3.3.90.39 Outros Serviços de Terceiros - Pessoa Jurídica | | | | 5.000,00 | 5.000,00 |
| | MANUTENÇÃO DO SISTEMA DE CONTROLE INTERNO DA CÂMARA DE VEREADORES | | | | 41.000,00 | 41.000,00 |
| | 3.1.90.11 Vencimentos e Vantagens Fixas – Pessoal Civil | | | | 20.000,00 | 20.000,00 |
| | 3.1.90.13 Obrigações Patronais | | | | 5.000,00 | 5.000,00 |
| | 3.1.91.13 Obrigações Patronais | | | | 1.000,00 | 1.000,00 |
| | 3.3.90.30 Material de Consumo | | | | 5.000,00 | 5.000,00 |
| | 3.3.90.36 Outros Serviços de Terceiros – Pessoa Física | | | | 5.000,00 | 5.000,00 |
| | 3.3.90.39 Outros Serviços de Terceiros - Pessoa Jurídica | | | | 5.000,00 | 5.000,00 |
| 28 | Encargos Especiais | | 9.000,00 | | | 9.000,00 |
| 28 31 | Ação Legislativa | | 9.000,00 | | | 9.000,00 |
| 28 31 101 | GESTÃO ADMINISTRATIVA DA CÂMARA MUNICIPAL | | 9.000,00 | | | 9.000,00 |
| 28 31 101 0.1 | AMORTIZAÇÃO DE DÍVIDAS CONTRAÍDAS JUNTO A OUTROS ÓRGÃOS PÚBLICOS | | 9.000,00 | | | 9.000,00 |
| | 3.3.90.93 Indenizações e Restituições | | 4.000,00 | | | 4.000,00 |
| | 4.6.90.71 Principal da Dívida Contratual Resgatado | | 5.000,00 | | | 5.000,00 |
| Total da Unidade Orçamentária | | | 9.000,00 | 185.000,00 | 2.686.000,00 | 2.880.000,00 |
| Total da Unidade Gestora | | | 9.000,00 | 185.000,00 | 2.686.000,00 | 2.880.000,00 |
| Unidade Gestora: 10- Instituto de Previdência Chã - Grande (CHAPREV) | | | | | | |
| Unidade Orçamentária: 9004- FUNDO DE PREVIDÊNCIA CHÃ GRANDE | | | | | | |
| Código | Especificação | Não Orçamentária | Operação Especial | Projetos | Atividades | Total |
| 4 | Administração | | | 45.000,00 | 585.000,00 | 630.000,00 |
| 4 122 | Administração Geral | | | 45.000,00 | 585.000,00 | 630.000,00 |
| 4 122 901 | MANUTENÇÃO DO REGIME PRÓPRIO DE PREVIDÊNCIA | | | 45.000,00 | 585.000,00 | 630.000,00 |
| 4 122 901 1.96 | EXECUÇÃO DE OBRAS, AQUISIÇÃO DE IMÓVEIS, MÓVEIS, MÁQUINAS E EQUIPAMENTOS DIVERSOS | | | 45.000,00 | | 45.000,00 |
| | 4.4.90.51 Obras e Instalações | | | 15.000,00 | | 15.000,00 |
| | 4.4.90.52 Equipamentos e Material Permanente | | | 15.000,00 | | 15.000,00 |
| | 4.4.90.61 Aquisição de Imóveis | | | 15.000,00 | | 15.000,00 |
| 4 122 901 2.189 | GESTÃO ADMINISTRATIVA DO CHAPREV | | | | 530.000,00 | 530.000,00 |
| | 3.1.90.04 Contratação por Tempo Determinado | | | | 5.000,00 | 5.000,00 |
| | 3.1.90.11 Vencimentos e Vantagens Fixas – Pessoal Civil | | | | 125.000,00 | 125.000,00 |
| | 3.1.90.13 Obrigações Patronais | | | | 50.000,00 | 50.000,00 |
| | 3.1.91.13 Obrigações Patronais | | | | 10.000,00 | 10.000,00 |
| | 3.3.90.14 Diárias – Civil | | | | 10.000,00 | 10.000,00 |
| | 3.3.90.30 Material de Consumo | | | | 15.000,00 | 15.000,00 |
| | 3.3.90.33 Passagens e Despesas com Locomoção | | | | 5.000,00 | 5.000,00 |
| | 3.3.90.35 Serviços de Consultoria | | | | 125.000,00 | 125.000,00 |

MUNICÍPIO DE CHÃ GRANDE

AV SÃO JOSÉ, 101 - CENTRO - 55.636-000 - Chã Grande/ PE
CNPJ: 11.049.806/0001-90

Usuário: Daniel Barbosa

Chave de Autenticação
8492-6755-82

Página
38 / 38

Anexo 6 da Lei Nº 4.320/64 - Programa de Trabalho

Valores em R\$ - Período: Orçamento/2021

Unidade Orçamentária: 9004 - FUNDO DE PREVIDÊNCIA CHÃ GRANDE

| Código | Especificação | Não Orçamentária | Operação Especial | Projetos | Atividades | Total |
|--------------------------------------|---|------------------|---------------------|---------------------|----------------------|----------------------|
| | 3.3.90.36 | | | | 50.000,00 | 50.000,00 |
| | 3.3.90.39 | | | | 125.000,00 | 125.000,00 |
| | 3.3.90.47 | | | | 5.000,00 | 5.000,00 |
| | 3.3.90.92 | | | | 5.000,00 | 5.000,00 |
| 4 122 901 2.190 | CAPACITAÇÃO DE SERVIDORES DO CHÃPREV | | | | 55.000,00 | 55.000,00 |
| | 3.3.90.14 | | | | 5.000,00 | 5.000,00 |
| | 3.3.90.36 | | | | 15.000,00 | 15.000,00 |
| | 3.3.90.39 | | | | 35.000,00 | 35.000,00 |
| 9 | Previdência Social | | | | 8.010.000,00 | 8.010.000,00 |
| 9 272 | Previdência do Regime Estatutário | | | | 8.010.000,00 | 8.010.000,00 |
| 9 272 901 | MANUTENÇÃO DO REGIME PRÓPRIO DE PREVIDÊNCIA | | | | 8.010.000,00 | 8.010.000,00 |
| 9 272 901 2.191 | CONCESSÃO DE BENEFÍCIOS PREVIDENCIÁRIOS | | | | 8.010.000,00 | 8.010.000,00 |
| | 3.1.90.01 | | | | 7.150.000,00 | 7.150.000,00 |
| | 3.1.90.03 | | | | 850.000,00 | 850.000,00 |
| | 3.1.90.92 | | | | 5.000,00 | 5.000,00 |
| | 3.3.90.08 | | | | 5.000,00 | 5.000,00 |
| 28 | Encargos Especiais | | 10.000,00 | | | 10.000,00 |
| 28 846 | Outros Encargos Especiais | | 10.000,00 | | | 10.000,00 |
| 28 846 0 | Operações Especiais | | 10.000,00 | | | 10.000,00 |
| 28 846 0 0.7 | INDENIZAÇÕES E RESTITUIÇÕES | | 5.000,00 | | | 5.000,00 |
| | 3.3.90.93 | | 5.000,00 | | | 5.000,00 |
| 28 846 0 0.8 | PRECATÓRIOS E SENTENÇAS JUDICIAIS | | 5.000,00 | | | 5.000,00 |
| | 3.1.90.91 | | 3.000,00 | | | 3.000,00 |
| | 3.3.90.91 | | 2.000,00 | | | 2.000,00 |
| Total da Unidade Orçamentária | | | 10.000,00 | 45.000,00 | 8.595.000,00 | 8.650.000,00 |
| Total da Unidade Gestora | | | 10.000,00 | 45.000,00 | 8.595.000,00 | 8.650.000,00 |
| TOTAL GERAL | | | 1.905.200,00 | 8.014.000,00 | 64.480.800,00 | 74.400.000,00 |

Entidades Consolidadas: Prefeitura Municipal de Chã Grande, Fundo Municipal de Saúde de Chã Grande, Fundo Municipal de Assistência Social de Chã Grande, Instituto de Previdência dos Servidores Municipais de Chã Grande, Consórcio Público dos Municípios da Mata Sul Pernambucana -COMSUL, Câmara Municipal de Chã Grande (Dados externos até 2018), Instituto de Previdência Chã - Grande (CHAPREV) - (Dados externos até 2018), Câmara Municipal de Chã Grande, Instituto de Previdência Chã - Grande (CHAPREV)

MUNICÍPIO DE CHÃ GRANDE

AV SÃO JOSÉ, 101 - CENTRO - 55.636-000 - Chã Grande/ PE
CNPJ: 11.049.806/0001-90

| | | |
|-------------------------|--|-----------------|
| Usuário: Daniel Barbosa | Chave de Autenticação 2095-7496-490 | Página 1 / 5 |
|-------------------------|--|-----------------|

Anexo 7 da Lei Nº 4.320/64 - Programa de Trabalho de Governo - Demonstrativo de Funções, Subfunções e Programas por Projetos e Atividades

Valores em R\$ - Período: Orçamento/2021

| Código | Especificação | Não Orçamentária | Operação Especial | Projetos | Atividades | Total |
|------------|---|------------------|-------------------|------------|--------------|--------------|
| 1 | Legislativa | | | 185.000,00 | 2.686.000,00 | 2.871.000,00 |
| 1 31 | Ação Legislativa | | | 185.000,00 | 2.686.000,00 | 2.871.000,00 |
| 1 31 101 | GESTÃO ADMINISTRATIVA DA CÂMARA MUNICIPAL | | | 185.000,00 | 2.686.000,00 | 2.871.000,00 |
| 4 | Administração | | | 265.800,00 | 5.762.000,00 | 6.027.800,00 |
| 4 121 | Planejamento e Orçamento | | | 5.000,00 | 467.000,00 | 472.000,00 |
| 4 121 401 | GESTÃO SUPERIOR DO MUNICÍPIO | | | | 191.000,00 | 191.000,00 |
| 4 121 411 | APERFEIÇOAMENTO E MODERNIZAÇÃO ADMINISTRATIVA MUNICIPAL | | | | 50.000,00 | 50.000,00 |
| 4 121 417 | GESTÃO DA SECRETARIA DE PLANEJAMENTO | | | 5.000,00 | 226.000,00 | 231.000,00 |
| 4 122 | Administração Geral | | | 240.800,00 | 4.583.000,00 | 4.823.800,00 |
| 4 122 401 | GESTÃO SUPERIOR DO MUNICÍPIO | | | 60.000,00 | 859.000,00 | 919.000,00 |
| 4 122 402 | GESTÃO DA SECRETARIA DE ADMINISTRAÇÃO | | | 30.000,00 | 1.486.000,00 | 1.516.000,00 |
| 4 122 403 | GESTÃO DA SECRETARIA DE FINANÇAS | | | 10.000,00 | 908.000,00 | 918.000,00 |
| 4 122 404 | CONSÓRCIOS E COOPERAÇÕES TÉCNICO-FINANCEIRAS COM ENTES FEDERADOS | | | 20.000,00 | 250.000,00 | 270.000,00 |
| 4 122 407 | GUARDA MUNICIPAL | | | 5.000,00 | 114.000,00 | 119.000,00 |
| 4 122 408 | APOIO AOS CONSELHOS E RELAÇÕES COM A SOCIEDADE CIVIL | | | | 4.000,00 | 4.000,00 |
| 4 122 413 | MODERNIZAÇÃO DA ESTRUTURA FÍSICA DE APOIO ADMINISTRATIVO | | | 60.000,00 | | 60.000,00 |
| 4 122 414 | APOIO ÀS INSTITUIÇÕES SEM FINS LUCRATIVOS | | | | 5.000,00 | 5.000,00 |
| 4 122 415 | GESTÃO ADMINISTRATIVA DO PATRIMÔNIO MUNICIPAL | | | | 3.000,00 | 3.000,00 |
| 4 122 418 | GESTÃO ADMINISTRATIVA DO CONSÓRCIO | | | 800,00 | 38.000,00 | 38.800,00 |
| 4 122 501 | PARCERIA COM O EXÉRCITO BRASILEIRO | | | | 12.000,00 | 12.000,00 |
| 4 122 901 | MANUTENÇÃO DO REGIME PRÓPRIO DE PREVIDÊNCIA | | | 45.000,00 | 585.000,00 | 630.000,00 |
| 4 122 1801 | GESTÃO DE POLÍTICAS DE MEIO AMBIENTE E RECURSOS HÍDRICOS | | | 10.000,00 | 319.000,00 | 329.000,00 |
| 4 123 | Administração Financeira | | | 10.000,00 | 510.000,00 | 520.000,00 |
| 4 123 403 | GESTÃO DA SECRETARIA DE FINANÇAS | | | | 300.000,00 | 300.000,00 |
| 4 123 412 | MODERNIZAÇÃO DO SISTEMA DE ARRECADAÇÃO | | | 10.000,00 | 210.000,00 | 220.000,00 |
| 4 124 | Controle Interno | | | | 175.000,00 | 175.000,00 |
| 4 124 416 | PROGRAMA MUNICIPAL DE CONTROLE INTERNO | | | | 175.000,00 | 175.000,00 |
| 4 126 | Tecnologia da Informação | | | 10.000,00 | | 10.000,00 |
| 4 126 416 | PROGRAMA MUNICIPAL DE CONTROLE INTERNO | | | 10.000,00 | | 10.000,00 |
| 4 128 | Formação de Recursos Humanos | | | | 8.000,00 | 8.000,00 |
| 4 128 406 | INFORMATIZAÇÃO E APERFEIÇOAMENTO DA ADMINISTRAÇÃO MUNICIPAL | | | | 8.000,00 | 8.000,00 |
| 4 131 | Comunicação Social | | | | 19.000,00 | 19.000,00 |
| 4 131 409 | COMUNICAÇÃO INSTITUCIONAL E CERIMONIAL | | | | 19.000,00 | 19.000,00 |
| 6 | Segurança Pública | | | | 7.000,00 | 7.000,00 |
| 6 182 | Defesa Civil | | | | 7.000,00 | 7.000,00 |
| 6 182 601 | PARCERIA EM SEGURANÇA E DEFESA CIVIL | | | | 7.000,00 | 7.000,00 |
| 8 | Assistência Social | | | 541.000,00 | 4.099.000,00 | 4.640.000,00 |
| 8 122 | Administração Geral | | | 65.000,00 | 874.000,00 | 939.000,00 |
| 8 122 801 | GESTÃO DA POLÍTICA DE ASSISTÊNCIA SOCIAL | | | 35.000,00 | 847.000,00 | 882.000,00 |
| 8 122 822 | GESTÃO ADMINISTRATIVA DO FUNDO MUNICIPAL DOS DIREITOS DA CRIANÇA E DO ADOLESCENTE | | | 30.000,00 | 27.000,00 | 57.000,00 |
| 8 241 | Assistência ao Idoso | | | | 405.000,00 | 405.000,00 |
| 8 241 802 | PROTEÇÃO SOCIAL BÁSICA | | | | 405.000,00 | 405.000,00 |
| 8 242 | Assistência ao Portador de Deficiência | | | 15.000,00 | 40.000,00 | 55.000,00 |
| 8 242 805 | PROGRAMA DE ATENÇÃO À PESSOA PORTADORA DE DEFICIÊNCIA - PPD | | | 15.000,00 | 15.000,00 | 30.000,00 |
| 8 242 806 | BENEFÍCIO DE PRESTAÇÃO CONTINUADA - BPC | | | | 25.000,00 | 25.000,00 |
| 8 243 | Assistência à Criança e ao Adolescente | | | 129.000,00 | 573.000,00 | 702.000,00 |
| 8 243 802 | PROTEÇÃO SOCIAL BÁSICA | | | 60.000,00 | 121.000,00 | 181.000,00 |
| 8 243 803 | COMBATE AO ABUSO E A EXPLORAÇÃO SEXUAL DE CRIANÇAS E ADOLESCENTES | | | | 3.000,00 | 3.000,00 |

MUNICÍPIO DE CHÃ GRANDE

AV SÃO JOSÉ, 101 - CENTRO - 55.636-000 - Chã Grande/ PE
CNPJ: 11.049.806/0001-90

Usuário: Daniel Barbosa

Chave de Autenticação
2095-7496-490

Página
2 / 5

Anexo 7 da Lei Nº 4.320/64 - Programa de Trabalho de Governo - Demonstrativo de Funções, Subfunções e Programas por Projetos e Atividades

Valores em R\$ - Período: Orçamento/2021

| Código | Especificação | Não Orçamentária | Operação Especial | Projetos | Atividades | Total |
|-------------|--|------------------|-------------------|------------|---------------|---------------|
| 8 243 804 | PROTEÇÃO SOCIAL BÁSICA À CRIANÇA | | | | 3.000,00 | 3.000,00 |
| 8 243 806 | BENEFÍCIO DE PRESTAÇÃO CONTINUADA - BPC | | | 14.000,00 | | 14.000,00 |
| 8 243 809 | PROGRAMA DE RECUPERAÇÃO PARA DEPENDENTES QUÍMICOS | | | 15.000,00 | 5.000,00 | 20.000,00 |
| 8 243 814 | CENTRO DE REABILITAÇÃO INFANTIL | | | 10.000,00 | | 10.000,00 |
| 8 243 815 | GESTÃO ADMINISTRATIVA DO SUAS | | | | 14.000,00 | 14.000,00 |
| 8 243 817 | APOIO AO CONSELHO TUTELAR E AOS CONSELHOS DE ASSISTÊNCIA SOCIAL | | | 30.000,00 | 368.000,00 | 398.000,00 |
| 8 243 818 | APOIO AS INSTITUIÇÕES SEM FINS LUCRATIVOS | | | | 5.000,00 | 5.000,00 |
| 8 243 819 | ATENÇÃO A CRIANÇA EM SITUAÇÃO DE RISCO (PACSR) | | | | 3.000,00 | 3.000,00 |
| 8 243 820 | ASSISTÊNCIA A LIBERDADE ASSISTIDA | | | | 7.000,00 | 7.000,00 |
| 8 243 821 | CENTRO DA JUVENTUDE | | | | 44.000,00 | 44.000,00 |
| 8 244 | Assistência Comunitária | | | 322.000,00 | 2.200.000,00 | 2.522.000,00 |
| 8 244 802 | PROTEÇÃO SOCIAL BÁSICA | | | | 741.000,00 | 741.000,00 |
| 8 244 810 | SEGURANÇA ALIMENTAR E NUTRICIONAL - SAN | | | | 300.000,00 | 300.000,00 |
| 8 244 812 | REQUALIFICAÇÃO PROFISSIONAL E EMPREGABILIDADE | | | | 5.000,00 | 5.000,00 |
| 8 244 813 | ASSISTÊNCIA SOCIAL GERAL | | | | 553.000,00 | 553.000,00 |
| 8 244 815 | GESTÃO ADMINISTRATIVA DO SUAS | | | 5.000,00 | 26.000,00 | 31.000,00 |
| 8 244 816 | ASSISTÊNCIA EMERGENCIAL ÀS VÍTIMAS DE CALAMIDADES | | | | 15.000,00 | 15.000,00 |
| 8 244 818 | APOIO AS INSTITUIÇÕES SEM FINS LUCRATIVOS | | | | 50.000,00 | 50.000,00 |
| 8 244 823 | CENTROS COMUNITARIOS DE DESENVOLVIMENTO | | | 25.000,00 | 4.000,00 | 29.000,00 |
| 8 244 824 | ATENÇÃO INTEGRAL A MULHER | | | | 46.000,00 | 46.000,00 |
| 8 244 829 | PERNAMBUCO NO BATENTE | | | | 42.000,00 | 42.000,00 |
| 8 244 830 | BLOCO DA GESTÃO DO SUAS | | | | 8.000,00 | 8.000,00 |
| 8 244 831 | GESTÃO DO PROGRAMA BOLSA FAMÍLIA E DO CADASTRO ÚNICO | | | 6.000,00 | 199.000,00 | 205.000,00 |
| 8 244 2305 | PROGRAMA GERAÇÃO DE RENDA | | | 5.000,00 | | 5.000,00 |
| 8 244 2702 | PROTEÇÃO SOCIAL ESPECIAL DE MÉDIA COMPLEXIDADE | | | 281.000,00 | 211.000,00 | 492.000,00 |
| 8 333 | Empregabilidade | | | 10.000,00 | 7.000,00 | 17.000,00 |
| 8 333 811 | PRIMEIRO EMPREGO | | | | 4.000,00 | 4.000,00 |
| 8 333 812 | REQUALIFICAÇÃO PROFISSIONAL E EMPREGABILIDADE | | | 10.000,00 | 3.000,00 | 13.000,00 |
| 9 | Previdência Social | | | | 8.010.000,00 | 8.010.000,00 |
| 9 272 | Previdência do Regime Estatutário | | | | 8.010.000,00 | 8.010.000,00 |
| 9 272 901 | MANUTENÇÃO DO REGIME PRÓPRIO DE PREVIDÊNCIA | | | | 8.010.000,00 | 8.010.000,00 |
| 10 | Saúde | | | 829.000,00 | 14.148.400,00 | 14.977.400,00 |
| 10 122 | Administração Geral | | | 32.000,00 | 2.116.150,00 | 2.148.150,00 |
| 10 122 1001 | GESTÃO DA SECRETARIA DE SAÚDE | | | 22.000,00 | 1.806.000,00 | 1.828.000,00 |
| 10 122 1003 | CONTROLE SOCIAL DO SUS | | | | 20.000,00 | 20.000,00 |
| 10 122 1005 | ATENÇÃO BÁSICA À SAÚDE DA POPULAÇÃO | | | | 290.150,00 | 290.150,00 |
| 10 122 1012 | MODERNIZAÇÃO DA ESTRUTURA FÍSICA DA SAÚDE | | | 10.000,00 | | 10.000,00 |
| 10 126 | Tecnologia da Informação | | | 20.000,00 | | 20.000,00 |
| 10 126 1002 | INFORMATIZAÇÃO DO SISTEMA DE SAÚDE | | | 20.000,00 | | 20.000,00 |
| 10 128 | Formação de Recursos Humanos | | | | 20.000,00 | 20.000,00 |
| 10 128 1001 | GESTÃO DA SECRETARIA DE SAÚDE | | | | 20.000,00 | 20.000,00 |
| 10 301 | Atenção Básica | | | 380.000,00 | 4.008.000,00 | 4.388.000,00 |
| 10 301 1005 | ATENÇÃO BÁSICA À SAÚDE DA POPULAÇÃO | | | 380.000,00 | 4.008.000,00 | 4.388.000,00 |
| 10 302 | Assistência Hospitalar e Ambulatorial | | | 320.000,00 | 6.876.400,00 | 7.196.400,00 |
| 10 302 1014 | ASSISTÊNCIA DE MÉDIA E ALTA COMPLEXIDADE HOSPITALAR E AMBULATORIAL | | | 320.000,00 | 6.876.400,00 | 7.196.400,00 |
| 10 303 | Suporte Profilático e Terapêutico | | | 20.000,00 | 324.000,00 | 344.000,00 |
| 10 303 1017 | ASSISTÊNCIA FARMACÊUTICA | | | 20.000,00 | 324.000,00 | 344.000,00 |
| 10 304 | Vigilância Sanitária | | | 31.000,00 | 96.000,00 | 127.000,00 |
| 10 304 1018 | VIGILÂNCIA SANITÁRIA | | | 31.000,00 | 96.000,00 | 127.000,00 |

MUNICÍPIO DE CHÃ GRANDE

AV SÃO JOSÉ, 101 - CENTRO - 55.636-000 - Chã Grande/ PE
CNPJ: 11.049.806/0001-90

Usuário: Daniel Barbosa

Chave de Autenticação
2095-7496-490

Página
3 / 5

Anexo 7 da Lei Nº 4.320/64 - Programa de Trabalho de Governo - Demonstrativo de Funções, Subfunções e Programas por Projetos e Atividades

Valores em R\$ - Período: Orçamento/2021

| Código | Especificação | Não Orçamentária | Operação Especial | Projetos | Atividades | Total |
|-------------|---|------------------|-------------------|--------------|---------------|---------------|
| 10 305 | Vigilância Epidemiológica | | | 26.000,00 | 702.850,00 | 728.850,00 |
| 10 305 1019 | VIGILÂNCIA EM SAÚDE | | | 26.000,00 | 702.850,00 | 728.850,00 |
| 10 306 | Alimentação e Nutrição | | | | 5.000,00 | 5.000,00 |
| 10 306 1011 | ALIMENTAÇÃO E NUTRIÇÃO | | | | 5.000,00 | 5.000,00 |
| 12 | Educação | | | 1.953.700,00 | 23.247.700,00 | 25.201.400,00 |
| 12 306 | Alimentação e Nutrição | | | | 550.000,00 | 550.000,00 |
| 12 306 1216 | ALIMENTAÇÃO ESCOLAR | | | | 550.000,00 | 550.000,00 |
| 12 361 | Ensino Fundamental | | | 1.633.700,00 | 20.026.400,00 | 21.660.100,00 |
| 12 361 1201 | GESTÃO DA SECRETARIA DE EDUCAÇÃO, TURISMO, CULTURA E ESPORTES | | | 60.000,00 | 1.727.400,00 | 1.787.400,00 |
| 12 361 1202 | GESTÃO DAS ATIVIDADES - MEIO DA EDUCAÇÃO BÁSICA | | | | 125.000,00 | 125.000,00 |
| 12 361 1203 | TRANSPORTE ESCOLAR DE QUALIDADE | | | 70.000,00 | 2.020.000,00 | 2.090.000,00 |
| 12 361 1204 | MODERNIZAÇÃO DA EDUCAÇÃO | | | 1.224.700,00 | 413.000,00 | 1.637.700,00 |
| 12 361 1206 | EDUCAÇÃO BÁSICA DE QUALIDADE | | | 220.000,00 | 14.644.000,00 | 14.864.000,00 |
| 12 361 1207 | APOIO AS INSTITUIÇÕES EDUCACIONAIS SEM FINS LUCRATIVOS | | | | 10.000,00 | 10.000,00 |
| 12 361 1209 | ASSISTÊNCIA AO ESTUDANTE CARENTE | | | | 7.000,00 | 7.000,00 |
| 12 361 1211 | PRÓ-CONSELHO | | | | 14.000,00 | 14.000,00 |
| 12 361 1217 | MANUTENÇÃO E DESENVOLVIMENTO DO ENSINO FUNDAMENTAL | | | 57.000,00 | 1.058.000,00 | 1.115.000,00 |
| 12 361 1219 | DINHEIRO DIRETO NA ESCOLA (PDDE) | | | 2.000,00 | 8.000,00 | 10.000,00 |
| 12 362 | Ensino Médio | | | 5.000,00 | | 5.000,00 |
| 12 362 1204 | MODERNIZAÇÃO DA EDUCAÇÃO | | | 5.000,00 | | 5.000,00 |
| 12 363 | Ensino Profissional | | | 5.000,00 | 3.000,00 | 8.000,00 |
| 12 363 1213 | ENSINO TÉCNICO PROFISSIONALIZANTE | | | 5.000,00 | 3.000,00 | 8.000,00 |
| 12 364 | Ensino Superior | | | | 192.000,00 | 192.000,00 |
| 12 364 1204 | MODERNIZAÇÃO DA EDUCAÇÃO | | | | 59.000,00 | 59.000,00 |
| 12 364 1208 | TRANSPORTE ESCOLAR UNIVERSITÁRIO | | | | 131.000,00 | 131.000,00 |
| 12 364 1218 | APOIO A GRADUAÇÃO DE PROFESSORES DO ENSINO FUNDAMENTAL | | | | 2.000,00 | 2.000,00 |
| 12 365 | Educação Infantil | | | 260.000,00 | 1.873.300,00 | 2.133.300,00 |
| 12 365 1206 | EDUCAÇÃO BÁSICA DE QUALIDADE | | | | 1.775.300,00 | 1.775.300,00 |
| 12 365 1210 | CRECHE E PROINFÂNCIA | | | 260.000,00 | 98.000,00 | 358.000,00 |
| 12 366 | Educação de Jovens e Adultos | | | | 588.000,00 | 588.000,00 |
| 12 366 1206 | EDUCAÇÃO BÁSICA DE QUALIDADE | | | | 435.000,00 | 435.000,00 |
| 12 366 1214 | JOVENS E ADULTOS ALFABETIZADOS | | | | 153.000,00 | 153.000,00 |
| 12 367 | Educação Especial | | | 50.000,00 | 15.000,00 | 65.000,00 |
| 12 367 1205 | EDUCAÇÃO ESPECIAL | | | 50.000,00 | 15.000,00 | 65.000,00 |
| 13 | Cultura | | | 25.000,00 | 662.000,00 | 687.000,00 |
| 13 391 | Patrimônio Histórico, Artístico e Arqueológico | | | 5.000,00 | 11.000,00 | 16.000,00 |
| 13 391 1301 | REVITALIZAÇÃO DO PATRIMÔNIO HISTÓRICO | | | 5.000,00 | 11.000,00 | 16.000,00 |
| 13 392 | Difusão Cultural | | | 20.000,00 | 651.000,00 | 671.000,00 |
| 13 392 1302 | AÇÕES CULTURAIS | | | 20.000,00 | 648.000,00 | 668.000,00 |
| 13 392 1303 | BIBLIOTECA MÓVEL | | | | 3.000,00 | 3.000,00 |
| 15 | Urbanismo | | | 2.027.000,00 | 3.522.000,00 | 5.549.000,00 |
| 15 122 | Administração Geral | | | 15.000,00 | 2.261.000,00 | 2.276.000,00 |
| 15 122 1501 | GESTÃO ADMINISTRATIVA DA SECRETARIA DE INFRA ESTRUTURA | | | | 1.774.000,00 | 1.774.000,00 |
| 15 122 1502 | MODERNIZAÇÃO DOS SERVIÇOS PÚBLICOS | | | 10.000,00 | | 10.000,00 |
| 15 122 1504 | GESTÃO ADMINISTRATIVA DA SECRETARIA DE DESENVOLVIMENTO URBANO | | | | 487.000,00 | 487.000,00 |
| 15 122 1505 | GESTÃO ADMINISTRATIVA DA SECRETARIA DE URBANISMO | | | 5.000,00 | | 5.000,00 |
| 15 451 | Infra-Estrutura Urbana | | | 1.967.000,00 | 81.000,00 | 2.048.000,00 |
| 15 451 1503 | INFRA ESTRUTURA URBANA | | | 1.967.000,00 | 81.000,00 | 2.048.000,00 |

MUNICÍPIO DE CHÃ GRANDE

AV SÃO JOSÉ, 101 - CENTRO - 55.636-000 - Chã Grande/ PE
CNPJ: 11.049.806/0001-90

| | | |
|-------------------------|--|-----------------|
| Usuário: Daniel Barbosa | Chave de Autenticação 2095-7496-490 | Página 4 / 5 |
|-------------------------|--|-----------------|

Anexo 7 da Lei Nº 4.320/64 - Programa de Trabalho de Governo - Demonstrativo de Funções, Subfunções e Programas por Projetos e Atividades

Valores em R\$ - Período: Orçamento/2021

| Código | Especificação | Não Orçamentária | Operação Especial | Projetos | Atividades | Total |
|-------------|--|------------------|-------------------|------------|--------------|--------------|
| 15 452 | Serviços Urbanos | | | 5.000,00 | 1.180.000,00 | 1.185.000,00 |
| 15 452 1502 | MODERNIZAÇÃO DOS SERVIÇOS PUBLICOS | | | 5.000,00 | 1.180.000,00 | 1.185.000,00 |
| 15 813 | Lazer | | | 40.000,00 | | 40.000,00 |
| 15 813 1503 | INFRA ESTRUTURA URBANA | | | 40.000,00 | | 40.000,00 |
| 16 | Habitação | | | 30.000,00 | | 30.000,00 |
| 16 482 | Habitação Urbana | | | 30.000,00 | | 30.000,00 |
| 16 482 1601 | HABITAÇÃO POPULAR | | | 30.000,00 | | 30.000,00 |
| 17 | Saneamento | | | 154.500,00 | 159.500,00 | 314.000,00 |
| 17 511 | Saneamento Básico Rural | | | 70.000,00 | | 70.000,00 |
| 17 511 1701 | SANEAMENTO RURAL SIMPLIFICADO | | | 70.000,00 | | 70.000,00 |
| 17 512 | Saneamento Básico Urbano | | | 84.500,00 | 143.500,00 | 228.000,00 |
| 17 512 1702 | SANEAMENTO URBANO | | | 70.000,00 | 42.000,00 | 112.000,00 |
| 17 512 1806 | PROGRAMA CONSORCIAL DE MEIO AMBIENTE | | | 14.500,00 | 101.500,00 | 116.000,00 |
| 17 544 | Recursos Hídricos | | | | 16.000,00 | 16.000,00 |
| 17 544 1704 | ABASTECIMENTO DE AGUA EMERGENCIAL | | | | 16.000,00 | 16.000,00 |
| 18 | Gestão Ambiental | | | 110.000,00 | 95.000,00 | 205.000,00 |
| 18 541 | Preservação e Conservação Ambiental | | | 75.000,00 | 69.000,00 | 144.000,00 |
| 18 541 1802 | PRESERVAÇÃO E CONSERVAÇÃO AMBIENTAL | | | 15.000,00 | 30.000,00 | 45.000,00 |
| 18 541 1803 | RECICLAGEM E TRATAMENTO DE RESÍDUOS SÓLIDOS | | | 55.000,00 | | 55.000,00 |
| 18 541 1804 | REFLORESTAMENTO RURAL E ARBORIZAÇÃO URBANA | | | 5.000,00 | 36.000,00 | 41.000,00 |
| 18 541 1805 | PROGRAMA DE COLETA SELETIVA DE LIXO | | | | 3.000,00 | 3.000,00 |
| 18 543 | Recuperação de Áreas Degradadas | | | | 26.000,00 | 26.000,00 |
| 18 543 1803 | RECICLAGEM E TRATAMENTO DE RESÍDUOS SÓLIDOS | | | | 26.000,00 | 26.000,00 |
| 18 544 | Recursos Hídricos | | | 35.000,00 | | 35.000,00 |
| 18 544 1703 | AMPLIAÇÃO DE RECURSOS HÍDRICOS | | | 35.000,00 | | 35.000,00 |
| 19 | Ciência e Tecnologia | | | 5.000,00 | 3.000,00 | 8.000,00 |
| 19 126 | Tecnologia da Informação | | | 5.000,00 | 3.000,00 | 8.000,00 |
| 19 126 1901 | INCLUSÃO DIGITAL | | | 5.000,00 | 3.000,00 | 8.000,00 |
| 20 | Agricultura | | | 100.000,00 | 991.000,00 | 1.091.000,00 |
| 20 122 | Administração Geral | | | 10.000,00 | 872.000,00 | 882.000,00 |
| 20 122 2001 | GESTÃO DA SECRETARIA DE AGRICULTURA | | | 10.000,00 | 872.000,00 | 882.000,00 |
| 20 605 | Abastecimento | | | 35.000,00 | 32.000,00 | 67.000,00 |
| 20 605 2011 | ABASTECIMENTO DE QUALIDADE | | | 35.000,00 | 32.000,00 | 67.000,00 |
| 20 606 | Extensão Rural | | | 5.000,00 | | 5.000,00 |
| 20 606 2003 | AGRICULTURA FAMILIAR | | | 5.000,00 | | 5.000,00 |
| 20 607 | Irrigação | | | 5.000,00 | 8.000,00 | 13.000,00 |
| 20 607 2008 | AGRICULTURA IRRIGADA | | | 5.000,00 | 8.000,00 | 13.000,00 |
| 20 608 | Promoção da Produção Agropecuária | | | 45.000,00 | 76.000,00 | 121.000,00 |
| 20 608 2002 | APOIO AO DESENVOLVIMENTO DO SETOR AGROPECUÁRIO | | | 35.000,00 | | 35.000,00 |
| 20 608 2003 | AGRICULTURA FAMILIAR | | | | 45.000,00 | 45.000,00 |
| 20 608 2004 | PRODUÇÃO E DISTRIBUIÇÃO DE SEMENTES E MUDAS | | | | 13.000,00 | 13.000,00 |
| 20 608 2005 | CAMPANHA DE VACINAÇÃO DE ANIMAIS | | | 5.000,00 | 4.000,00 | 9.000,00 |
| 20 608 2009 | EXPOSIÇÃO, FEIRAS E EVENTOS | | | 5.000,00 | 14.000,00 | 19.000,00 |
| 20 609 | Defesa Agropecuária | | | | 3.000,00 | 3.000,00 |
| 20 609 2012 | COMBATE AO CARAMUJO AFRICANO | | | | 3.000,00 | 3.000,00 |
| 21 | Organização Agrária | | | 5.000,00 | | 5.000,00 |
| 21 631 | Reforma Agrária | | | 5.000,00 | | 5.000,00 |
| 21 631 2101 | INFRA ESTRUTURA PARA ASSENTAMENTO RURAL | | | 5.000,00 | | 5.000,00 |

MUNICÍPIO DE CHÃ GRANDE

AV SÃO JOSÉ, 101 - CENTRO - 55.636-000 - Chã Grande/ PE
CNPJ: 11.049.806/0001-90

Usuário: Daniel Barbosa

Chave de Autenticação
2095-7496-490

Página
5 / 5

Anexo 7 da Lei Nº 4.320/64 - Programa de Trabalho de Governo - Demonstrativo de Funções, Subfunções e Programas por Projetos e Atividades

Valores em R\$ - Período: Orçamento/2021

| Código | Especificação | Não Orçamentária | Operação Especial | Projetos | Atividades | Total |
|-------------|--|------------------|---------------------|---------------------|----------------------|----------------------|
| 22 | Indústria | | | 5.000,00 | | 5.000,00 |
| 22 661 | Promoção Industrial | | | 5.000,00 | | 5.000,00 |
| 22 661 2201 | IMPLANTAÇÃO E AMPLIAÇÃO DE INFRA ESTRUTURA | | | 5.000,00 | | 5.000,00 |
| 23 | Comércio e Serviços | | | 10.000,00 | 57.000,00 | 67.000,00 |
| 23 244 | Assistência Comunitária | | | | 27.000,00 | 27.000,00 |
| 23 244 2305 | PROGRAMA GERAÇÃO DE RENDA | | | | 27.000,00 | 27.000,00 |
| 23 691 | Promoção Comercial | | | 5.000,00 | 4.000,00 | 9.000,00 |
| 23 691 2302 | APOIO AO PEQUENO EMPREENDEDOR | | | 5.000,00 | 4.000,00 | 9.000,00 |
| 23 695 | Turismo | | | 5.000,00 | 26.000,00 | 31.000,00 |
| 23 695 2301 | PROMOÇÃO DO TURISMO | | | 5.000,00 | 26.000,00 | 31.000,00 |
| 25 | Energia | | | 1.588.000,00 | 184.200,00 | 1.772.200,00 |
| 25 752 | Energia Elétrica | | | 1.588.000,00 | 184.200,00 | 1.772.200,00 |
| 25 752 2501 | ELETRIFICAÇÃO RURAL E ILUMINAÇÃO PÚBLICA | | | 1.585.000,00 | 142.200,00 | 1.727.200,00 |
| 25 752 2502 | GESTÃO DO NÚCLEO INTERMUNICIPAL DE ILUMINAÇÃO PÚBLICA - NIIP | | | 3.000,00 | 42.000,00 | 45.000,00 |
| 26 | Transporte | | | 120.000,00 | 71.000,00 | 191.000,00 |
| 26 782 | Transporte Rodoviário | | | 120.000,00 | 71.000,00 | 191.000,00 |
| 26 782 2601 | AMPLIAÇÃO DE TERMINAIS RODOVIÁRIOS E SINALIZAÇÃO URBANA | | | 60.000,00 | | 60.000,00 |
| 26 782 2602 | RODOVIAS E ESTRADAS VICINAIS | | | 60.000,00 | 71.000,00 | 131.000,00 |
| 27 | Desporto e Lazer | | | 60.000,00 | 76.000,00 | 136.000,00 |
| 27 812 | Desporto Comunitário | | | 60.000,00 | 76.000,00 | 136.000,00 |
| 27 812 2701 | PROMOÇÃO DO DESPORTO E LAZER | | | 60.000,00 | 76.000,00 | 136.000,00 |
| 28 | Encargos Especiais | | 1.905.200,00 | | | 1.905.200,00 |
| 28 31 | Ação Legislativa | | 9.000,00 | | | 9.000,00 |
| 28 31 101 | GESTÃO ADMINISTRATIVA DA CÂMARA MUNICIPAL | | 9.000,00 | | | 9.000,00 |
| 28 843 | Serviço da Dívida Interna | | 1.559.000,00 | | | 1.559.000,00 |
| 28 843 0 | Operações Especiais | | 1.559.000,00 | | | 1.559.000,00 |
| 28 846 | Outros Encargos Especiais | | 337.200,00 | | | 337.200,00 |
| 28 846 0 | Operações Especiais | | 337.200,00 | | | 337.200,00 |
| 99 | Reserva de Contingência | | | | 700.000,00 | 700.000,00 |
| 99 999 | Reserva de Contingência | | | | 700.000,00 | 700.000,00 |
| 99 999 403 | GESTÃO DA SECRETARIA DE FINANÇAS | | | | 700.000,00 | 700.000,00 |
| | Total | | 1.905.200,00 | 8.014.000,00 | 64.480.800,00 | 74.400.000,00 |
| | TOTAL GERAL | | 1.905.200,00 | 8.014.000,00 | 64.480.800,00 | 74.400.000,00 |

Entidades Consolidadas: Prefeitura Municipal de Chã Grande, Fundo Municipal de Saúde de Chã Grande, Fundo Municipal de Assistência Social de Chã Grande, Instituto de Previdência dos Servidores Municipais de Chã Grande, Consórcio Público dos Municípios da Mata Sul Pernambucana -COMSUL, Câmara Municipal de Chã Grande (Dados externos até 2018), Instituto de Previdência Chã - Grande (CHAPREV) - (Dados externos até 2018), Câmara Municipal de Chã Grande, Instituto de Previdência Chã - Grande (CHAPREV)

MUNICÍPIO DE CHÃ GRANDE

AV SÃO JOSÉ, 101 - CENTRO - 55.636-000 - Chã Grande/ PE
CNPJ: 11.049.806/0001-90

| | | |
|-------------------------|--|-----------------|
| Usuário: Daniel Barbosa | Chave de Autenticação 2041-0067-149 | Página 1 / 5 |
|-------------------------|--|-----------------|

Anexo 8 da Lei Nº 4.320/64 - Demonstrativo da Despesa por Funções, Subfunções e Programas, Conforme o Vínculo com os Recursos

Valores em R\$ - Período: Orçamento/2021

| Código | Especificação | Ordinário | Vinculado | Total |
|------------|---|--------------|--------------|--------------|
| 1 | Legislativa | 2.871.000,00 | | 2.871.000,00 |
| 1 31 | Ação Legislativa | 2.871.000,00 | | 2.871.000,00 |
| 1 31 101 | GESTÃO ADMINISTRATIVA DA CÂMARA MUNICIPAL | 2.871.000,00 | | 2.871.000,00 |
| 4 | Administração | 5.937.800,00 | 90.000,00 | 6.027.800,00 |
| 4 121 | Planejamento e Orçamento | 472.000,00 | | 472.000,00 |
| 4 121 401 | GESTÃO SUPERIOR DO MUNICÍPIO | 191.000,00 | | 191.000,00 |
| 4 121 411 | APERFEIÇOAMENTO E MODERNIZAÇÃO ADMINISTRATIVA MUNICIPAL | 50.000,00 | | 50.000,00 |
| 4 121 417 | GESTÃO DA SECRETARIA DE PLANEJAMENTO | 231.000,00 | | 231.000,00 |
| 4 122 | Administração Geral | 4.733.800,00 | 90.000,00 | 4.823.800,00 |
| 4 122 401 | GESTÃO SUPERIOR DO MUNICÍPIO | 869.000,00 | 50.000,00 | 919.000,00 |
| 4 122 402 | GESTÃO DA SECRETARIA DE ADMINISTRAÇÃO | 1.516.000,00 | | 1.516.000,00 |
| 4 122 403 | GESTÃO DA SECRETARIA DE FINANÇAS | 918.000,00 | | 918.000,00 |
| 4 122 404 | CONSÓRCIOS E COOPERAÇÕES TÉCNICO-FINANCEIRAS COM ENTES FEDERADOS | 270.000,00 | | 270.000,00 |
| 4 122 407 | GUARDA MUNICIPAL | 119.000,00 | | 119.000,00 |
| 4 122 408 | APOIO AOS CONSELHOS E RELAÇÕES COM A SOCIEDADE CIVIL | 4.000,00 | | 4.000,00 |
| 4 122 413 | MODERNIZAÇÃO DA ESTRUTURA FÍSICA DE APOIO ADMINISTRATIVO | 20.000,00 | 40.000,00 | 60.000,00 |
| 4 122 414 | APOIO ÀS INSTITUIÇÕES SEM FINS LUCRATIVOS | 5.000,00 | | 5.000,00 |
| 4 122 415 | GESTÃO ADMINISTRATIVA DO PATRIMÔNIO MUNICIPAL | 3.000,00 | | 3.000,00 |
| 4 122 418 | GESTÃO ADMINISTRATIVA DO CONSÓRCIO | 38.800,00 | | 38.800,00 |
| 4 122 501 | PARCERIA COM O EXÉRCITO BRASILEIRO | 12.000,00 | | 12.000,00 |
| 4 122 901 | MANUTENÇÃO DO REGIME PRÓPRIO DE PREVIDÊNCIA | 630.000,00 | | 630.000,00 |
| 4 122 1801 | GESTÃO DE POLÍTICAS DE MEIO AMBIENTE E RECURSOS HÍDRICOS | 329.000,00 | | 329.000,00 |
| 4 123 | Administração Financeira | 520.000,00 | | 520.000,00 |
| 4 123 403 | GESTÃO DA SECRETARIA DE FINANÇAS | 300.000,00 | | 300.000,00 |
| 4 123 412 | MODERNIZAÇÃO DO SISTEMA DE ARRECADUÇÃO | 220.000,00 | | 220.000,00 |
| 4 124 | Controle Interno | 175.000,00 | | 175.000,00 |
| 4 124 416 | PROGRAMA MUNICIPAL DE CONTROLE INTERNO | 175.000,00 | | 175.000,00 |
| 4 126 | Tecnologia da Informação | 10.000,00 | | 10.000,00 |
| 4 126 416 | PROGRAMA MUNICIPAL DE CONTROLE INTERNO | 10.000,00 | | 10.000,00 |
| 4 128 | Formação de Recursos Humanos | 8.000,00 | | 8.000,00 |
| 4 128 406 | INFORMATIZAÇÃO E APERFEIÇOAMENTO DA ADMINISTRAÇÃO MUNICIPAL | 8.000,00 | | 8.000,00 |
| 4 131 | Comunicação Social | 19.000,00 | | 19.000,00 |
| 4 131 409 | COMUNICAÇÃO INSTITUCIONAL E CERIMONIAL | 19.000,00 | | 19.000,00 |
| 6 | Segurança Pública | 7.000,00 | | 7.000,00 |
| 6 182 | Defesa Civil | 7.000,00 | | 7.000,00 |
| 6 182 601 | PARCERIA EM SEGURANÇA E DEFESA CIVIL | 7.000,00 | | 7.000,00 |
| 8 | Assistência Social | 2.980.000,00 | 1.660.000,00 | 4.640.000,00 |
| 8 122 | Administração Geral | 939.000,00 | | 939.000,00 |
| 8 122 801 | GESTÃO DA POLÍTICA DE ASSISTÊNCIA SOCIAL | 882.000,00 | | 882.000,00 |
| 8 122 822 | GESTÃO ADMINISTRATIVA DO FUNDO MUNICIPAL DOS DIREITOS DA CRIANÇA E DO ADOLESCENTE | 57.000,00 | | 57.000,00 |
| 8 241 | Assistência ao Idoso | 121.000,00 | 284.000,00 | 405.000,00 |
| 8 241 802 | PROTEÇÃO SOCIAL BÁSICA | 121.000,00 | 284.000,00 | 405.000,00 |
| 8 242 | Assistência ao Portador de Deficiência | 55.000,00 | | 55.000,00 |
| 8 242 805 | PROGRAMA DE ATENÇÃO À PESSOA PORTADORA DE DEFICIÊNCIA - PPD | 30.000,00 | | 30.000,00 |
| 8 242 806 | BENEFÍCIO DE PRESTAÇÃO CONTINUADA - BPC | 25.000,00 | | 25.000,00 |
| 8 243 | Assistência à Criança e ao Adolescente | 603.000,00 | 99.000,00 | 702.000,00 |
| 8 243 802 | PROTEÇÃO SOCIAL BÁSICA | 93.000,00 | 88.000,00 | 181.000,00 |
| 8 243 803 | COMBATE AO ABUSO E A EXPLORAÇÃO SEXUAL DE CRIANÇAS E ADOLESCENTES | 3.000,00 | | 3.000,00 |

MUNICÍPIO DE CHÃ GRANDE

AV SÃO JOSÉ, 101 - CENTRO - 55.636-000 - Chã Grande/ PE
CNPJ: 11.049.806/0001-90

Usuário: Daniel Barbosa

Chave de Autenticação
2041-0067-149

Página
2 / 5

Anexo 8 da Lei Nº 4.320/64 - Demonstrativo da Despesa por Funções, Subfunções e Programas, Conforme o Vínculo com os Recursos

Valores em R\$ - Período: Orçamento/2021

| Código | Especificação | Ordinário | Vinculado | Total |
|-------------|--|--------------|--------------|---------------|
| 8 243 804 | PROTEÇÃO SOCIAL BÁSICA À CRIANÇA | 3.000,00 | | 3.000,00 |
| 8 243 806 | BENEFÍCIO DE PRESTAÇÃO CONTINUADA - BPC | 14.000,00 | | 14.000,00 |
| 8 243 809 | PROGRAMA DE RECUPERAÇÃO PARA DEPENDENTES QUÍMICOS | 20.000,00 | | 20.000,00 |
| 8 243 814 | CENTRO DE REABILITAÇÃO INFANTIL | 10.000,00 | | 10.000,00 |
| 8 243 815 | GESTÃO ADMINISTRATIVA DO SUAS | 3.000,00 | 11.000,00 | 14.000,00 |
| 8 243 817 | APOIO AO CONSELHO TUTELAR E AOS CONSELHOS DE ASSISTÊNCIA SOCIAL | 398.000,00 | | 398.000,00 |
| 8 243 818 | APOIO AS INSTITUIÇÕES SEM FINS LUCRATIVOS | 5.000,00 | | 5.000,00 |
| 8 243 819 | ATENÇÃO A CRIANÇA EM SITUAÇÃO DE RISCO (PACSR) | 3.000,00 | | 3.000,00 |
| 8 243 820 | ASSISTÊNCIA A LIBERDADE ASSISTIDA | 7.000,00 | | 7.000,00 |
| 8 243 821 | CENTRO DA JUVENTUDE | 44.000,00 | | 44.000,00 |
| 8 244 | Assistência Comunitária | 1.245.000,00 | 1.277.000,00 | 2.522.000,00 |
| 8 244 802 | PROTEÇÃO SOCIAL BÁSICA | 135.000,00 | 606.000,00 | 741.000,00 |
| 8 244 810 | SEGURANÇA ALIMENTAR E NUTRICIONAL - SAN | 300.000,00 | | 300.000,00 |
| 8 244 812 | REQUALIFICAÇÃO PROFISSIONAL E EMPREGABILIDADE | 5.000,00 | | 5.000,00 |
| 8 244 813 | ASSISTÊNCIA SOCIAL GERAL | 553.000,00 | | 553.000,00 |
| 8 244 815 | GESTÃO ADMINISTRATIVA DO SUAS | 11.000,00 | 20.000,00 | 31.000,00 |
| 8 244 816 | ASSISTÊNCIA EMERGENCIAL ÀS VÍTIMAS DE CALAMIDADES | 15.000,00 | | 15.000,00 |
| 8 244 818 | APOIO AS INSTITUIÇÕES SEM FINS LUCRATIVOS | 50.000,00 | | 50.000,00 |
| 8 244 823 | CENTROS COMUNITÁRIOS DE DESENVOLVIMENTO | 29.000,00 | | 29.000,00 |
| 8 244 824 | ATENÇÃO INTEGRAL A MULHER | 46.000,00 | | 46.000,00 |
| 8 244 829 | PERNAMBUCO NO BATENTE | | 42.000,00 | 42.000,00 |
| 8 244 830 | BLOCO DA GESTÃO DO SUAS | 4.000,00 | 4.000,00 | 8.000,00 |
| 8 244 831 | GESTÃO DO PROGRAMA BOLSA FAMÍLIA E DO CADASTRO ÚNICO | 20.000,00 | 185.000,00 | 205.000,00 |
| 8 244 2305 | PROGRAMA GERAÇÃO DE RENDA | 5.000,00 | | 5.000,00 |
| 8 244 2702 | PROTEÇÃO SOCIAL ESPECIAL DE MÉDIA COMPLEXIDADE | 72.000,00 | 420.000,00 | 492.000,00 |
| 8 333 | Empregabilidade | 17.000,00 | | 17.000,00 |
| 8 333 811 | PRIMEIRO EMPREGO | 4.000,00 | | 4.000,00 |
| 8 333 812 | REQUALIFICAÇÃO PROFISSIONAL E EMPREGABILIDADE | 13.000,00 | | 13.000,00 |
| 9 | Previdência Social | 8.010.000,00 | | 8.010.000,00 |
| 9 272 | Previdência do Regime Estatutário | 8.010.000,00 | | 8.010.000,00 |
| 9 272 901 | MANUTENÇÃO DO REGIME PRÓPRIO DE PREVIDÊNCIA | 8.010.000,00 | | 8.010.000,00 |
| 10 | Saúde | 5.138.400,00 | 9.839.000,00 | 14.977.400,00 |
| 10 122 | Administração Geral | 1.908.000,00 | 240.150,00 | 2.148.150,00 |
| 10 122 1001 | GESTÃO DA SECRETARIA DE SAÚDE | 1.828.000,00 | | 1.828.000,00 |
| 10 122 1003 | CONTROLE SOCIAL DO SUS | 20.000,00 | | 20.000,00 |
| 10 122 1005 | ATENÇÃO BÁSICA À SAÚDE DA POPULAÇÃO | 50.000,00 | 240.150,00 | 290.150,00 |
| 10 122 1012 | MODERNIZAÇÃO DA ESTRUTURA FÍSICA DA SAÚDE | 10.000,00 | | 10.000,00 |
| 10 126 | Tecnologia da Informação | 20.000,00 | | 20.000,00 |
| 10 126 1002 | INFORMATIZAÇÃO DO SISTEMA DE SAÚDE | 20.000,00 | | 20.000,00 |
| 10 128 | Formação de Recursos Humanos | 20.000,00 | | 20.000,00 |
| 10 128 1001 | GESTÃO DA SECRETARIA DE SAÚDE | 20.000,00 | | 20.000,00 |
| 10 301 | Atenção Básica | 208.000,00 | 4.180.000,00 | 4.388.000,00 |
| 10 301 1005 | ATENÇÃO BÁSICA À SAÚDE DA POPULAÇÃO | 208.000,00 | 4.180.000,00 | 4.388.000,00 |
| 10 302 | Assistência Hospitalar e Ambulatorial | 2.676.400,00 | 4.520.000,00 | 7.196.400,00 |
| 10 302 1014 | ASSISTÊNCIA DE MÉDIA E ALTA COMPLEXIDADE HOSPITALAR E AMBULATORIAL | 2.676.400,00 | 4.520.000,00 | 7.196.400,00 |
| 10 303 | Suporte Profilático e Terapêutico | 73.000,00 | 271.000,00 | 344.000,00 |
| 10 303 1017 | ASSISTÊNCIA FARMACÊUTICA | 73.000,00 | 271.000,00 | 344.000,00 |
| 10 304 | Vigilância Sanitária | 28.000,00 | 99.000,00 | 127.000,00 |

MUNICÍPIO DE CHÃ GRANDE

AV SÃO JOSÉ, 101 - CENTRO - 55.636-000 - Chã Grande/ PE
CNPJ: 11.049.806/0001-90

| | | |
|-------------------------|--|-----------------|
| Usuário: Daniel Barbosa | Chave de Autenticação 2041-0067-149 | Página 3 / 5 |
|-------------------------|--|-----------------|

Anexo 8 da Lei Nº 4.320/64 - Demonstrativo da Despesa por Funções, Subfunções e Programas, Conforme o Vínculo com os Recursos

Valores em R\$ - Período: Orçamento/2021

| Código | Especificação | Ordinário | Vinculado | Total |
|-------------|---|--------------|---------------|---------------|
| 10 304 1018 | VIGILÂNCIA SANITÁRIA | 28.000,00 | 99.000,00 | 127.000,00 |
| 10 305 | Vigilância Epidemiológica | 200.000,00 | 528.850,00 | 728.850,00 |
| 10 305 1019 | VIGILÂNCIA EM SAÚDE | 200.000,00 | 528.850,00 | 728.850,00 |
| 10 306 | Alimentação e Nutrição | 5.000,00 | | 5.000,00 |
| 10 306 1011 | ALIMENTAÇÃO E NUTRIÇÃO | 5.000,00 | | 5.000,00 |
| 12 | Educação | 3.071.400,00 | 22.130.000,00 | 25.201.400,00 |
| 12 306 | Alimentação e Nutrição | 50.000,00 | 500.000,00 | 550.000,00 |
| 12 306 1216 | ALIMENTAÇÃO ESCOLAR | 50.000,00 | 500.000,00 | 550.000,00 |
| 12 361 | Ensino Fundamental | 2.440.400,00 | 19.219.700,00 | 21.660.100,00 |
| 12 361 1201 | GESTÃO DA SECRETARIA DE EDUCAÇÃO, TURISMO, CULTURA E ESPORTES | 1.737.400,00 | 50.000,00 | 1.787.400,00 |
| 12 361 1202 | GESTÃO DAS ATIVIDADES - MEIO DA EDUCAÇÃO BÁSICA | | 125.000,00 | 125.000,00 |
| 12 361 1203 | TRANSPORTE ESCOLAR DE QUALIDADE | 220.000,00 | 1.870.000,00 | 2.090.000,00 |
| 12 361 1204 | MODERNIZAÇÃO DA EDUCAÇÃO | 338.000,00 | 1.299.700,00 | 1.637.700,00 |
| 12 361 1206 | EDUCAÇÃO BASICA DE QUALIDADE | | 14.864.000,00 | 14.864.000,00 |
| 12 361 1207 | APOIO AS INSTITUIÇÕES EDUCACIONAIS SEM FINS LUCRATIVOS | 10.000,00 | | 10.000,00 |
| 12 361 1209 | ASSISTÊNCIA AO ESTUDANTE CARENTE | 7.000,00 | | 7.000,00 |
| 12 361 1211 | PRÓ-CONSELHO | 14.000,00 | | 14.000,00 |
| 12 361 1217 | MANUTENÇÃO E DESENVOLVIMENTO DO ENSINO FUNDAMENTAL | 114.000,00 | 1.001.000,00 | 1.115.000,00 |
| 12 361 1219 | DINHEIRO DIRETO NA ESCOLA (PDDE) | | 10.000,00 | 10.000,00 |
| 12 362 | Ensino Médio | 5.000,00 | | 5.000,00 |
| 12 362 1204 | MODERNIZAÇÃO DA EDUCAÇÃO | 5.000,00 | | 5.000,00 |
| 12 363 | Ensino Profissional | 8.000,00 | | 8.000,00 |
| 12 363 1213 | ENSINO TÉCNICO PROFISSIONALIZANTE | 8.000,00 | | 8.000,00 |
| 12 364 | Ensino Superior | 192.000,00 | | 192.000,00 |
| 12 364 1204 | MODERNIZAÇÃO DA EDUCAÇÃO | 59.000,00 | | 59.000,00 |
| 12 364 1208 | TRANSPORTE ESCOLAR UNIVERSITÁRIO | 131.000,00 | | 131.000,00 |
| 12 364 1218 | APOIO A GRADUAÇÃO DE PROFESSORES DO ENSINO FUNDAMENTAL | 2.000,00 | | 2.000,00 |
| 12 365 | Educação Infantil | 208.000,00 | 1.925.300,00 | 2.133.300,00 |
| 12 365 1206 | EDUCAÇÃO BASICA DE QUALIDADE | | 1.775.300,00 | 1.775.300,00 |
| 12 365 1210 | CRECHE E PROINFÂNCIA | 208.000,00 | 150.000,00 | 358.000,00 |
| 12 366 | Educação de Jovens e Adultos | 103.000,00 | 485.000,00 | 588.000,00 |
| 12 366 1206 | EDUCAÇÃO BASICA DE QUALIDADE | | 435.000,00 | 435.000,00 |
| 12 366 1214 | JOVENS E ADULTOS ALFABETIZADOS | 103.000,00 | 50.000,00 | 153.000,00 |
| 12 367 | Educação Especial | 65.000,00 | | 65.000,00 |
| 12 367 1205 | EDUCAÇÃO ESPECIAL | 65.000,00 | | 65.000,00 |
| 13 | Cultura | 687.000,00 | | 687.000,00 |
| 13 391 | Patrimônio Histórico, Artístico e Arqueológico | 16.000,00 | | 16.000,00 |
| 13 391 1301 | REVITALIZAÇÃO DO PATRIMÔNIO HISTORICO | 16.000,00 | | 16.000,00 |
| 13 392 | Difusão Cultural | 671.000,00 | | 671.000,00 |
| 13 392 1302 | AÇÕES CULTURAIS | 668.000,00 | | 668.000,00 |
| 13 392 1303 | BIBLIOTECA MÓVEL | 3.000,00 | | 3.000,00 |
| 15 | Urbanismo | 3.732.000,00 | 1.817.000,00 | 5.549.000,00 |
| 15 122 | Administração Geral | 2.276.000,00 | | 2.276.000,00 |
| 15 122 1501 | GESTÃO ADMINISTRATIVA DA SECRETARIA DE INFRA ESTRUTURA | 1.774.000,00 | | 1.774.000,00 |
| 15 122 1502 | MODERNIZAÇÃO DOS SERVIÇOS PUBLICOS | 10.000,00 | | 10.000,00 |
| 15 122 1504 | GESTÃO ADMINISTRATIVA DA SECRETARIA DE DESENVOLVIMENTO URBANO | 487.000,00 | | 487.000,00 |
| 15 122 1505 | GESTÃO ADMINISTRATIVA DA SECRETARIA DE URBANISMO | 5.000,00 | | 5.000,00 |
| 15 451 | Infra-Estrutura Urbana | 251.000,00 | 1.797.000,00 | 2.048.000,00 |

MUNICÍPIO DE CHÃ GRANDE

AV SÃO JOSÉ, 101 - CENTRO - 55.636-000 - Chã Grande/ PE
CNPJ: 11.049.806/0001-90

Usuário: Daniel Barbosa

Chave de Autenticação
2041-0067-149

Página
4 / 5

Anexo 8 da Lei Nº 4.320/64 - Demonstrativo da Despesa por Funções, Subfunções e Programas, Conforme o Vínculo com os Recursos

Valores em R\$ - Período: Orçamento/2021

| Código | Especificação | Ordinário | Vinculado | Total |
|-------------|--|--------------|--------------|--------------|
| 15 451 1503 | INFRA ESTRUTURA URBANA | 251.000,00 | 1.797.000,00 | 2.048.000,00 |
| 15 452 | Serviços Urbanos | 1.185.000,00 | | 1.185.000,00 |
| 15 452 1502 | MODERNIZAÇÃO DOS SERVIÇOS PUBLICOS | 1.185.000,00 | | 1.185.000,00 |
| 15 813 | Lazer | 20.000,00 | 20.000,00 | 40.000,00 |
| 15 813 1503 | INFRA ESTRUTURA URBANA | 20.000,00 | 20.000,00 | 40.000,00 |
| 16 | Habitação | 10.000,00 | 20.000,00 | 30.000,00 |
| 16 482 | Habitação Urbana | 10.000,00 | 20.000,00 | 30.000,00 |
| 16 482 1601 | HABITAÇÃO POPULAR | 10.000,00 | 20.000,00 | 30.000,00 |
| 17 | Saneamento | 204.000,00 | 110.000,00 | 314.000,00 |
| 17 511 | Saneamento Básico Rural | 10.000,00 | 60.000,00 | 70.000,00 |
| 17 511 1701 | SANEAMENTO RURAL SIMPLIFICADO | 10.000,00 | 60.000,00 | 70.000,00 |
| 17 512 | Saneamento Básico Urbano | 178.000,00 | 50.000,00 | 228.000,00 |
| 17 512 1702 | SANEAMENTO URBANO | 62.000,00 | 50.000,00 | 112.000,00 |
| 17 512 1806 | PROGRAMA CONSORCIAL DE MEIO AMBIENTE | 116.000,00 | | 116.000,00 |
| 17 544 | Recursos Hídricos | 16.000,00 | | 16.000,00 |
| 17 544 1704 | ABASTECIMENTO DE AGUA EMERGENCIAL | 16.000,00 | | 16.000,00 |
| 18 | Gestão Ambiental | 165.000,00 | 40.000,00 | 205.000,00 |
| 18 541 | Preservação e Conservação Ambiental | 124.000,00 | 20.000,00 | 144.000,00 |
| 18 541 1802 | PRESERVAÇÃO E CONSERVAÇÃO AMBIENTAL | 45.000,00 | | 45.000,00 |
| 18 541 1803 | RECICLAGEM E TRATAMENTO DE RESÍDUOS SÓLIDOS | 35.000,00 | 20.000,00 | 55.000,00 |
| 18 541 1804 | REFLORESTAMENTO RURAL E ARBORIZAÇÃO URBANA | 41.000,00 | | 41.000,00 |
| 18 541 1805 | PROGRAMA DE COLETA SELETIVA DE LIXO | 3.000,00 | | 3.000,00 |
| 18 543 | Recuperação de Áreas Degradadas | 26.000,00 | | 26.000,00 |
| 18 543 1803 | RECICLAGEM E TRATAMENTO DE RESÍDUOS SÓLIDOS | 26.000,00 | | 26.000,00 |
| 18 544 | Recursos Hídricos | 15.000,00 | 20.000,00 | 35.000,00 |
| 18 544 1703 | AMPLIAÇÃO DE RECURSOS HÍDRICOS | 15.000,00 | 20.000,00 | 35.000,00 |
| 19 | Ciência e Tecnologia | 8.000,00 | | 8.000,00 |
| 19 126 | Tecnologia da Informação | 8.000,00 | | 8.000,00 |
| 19 126 1901 | INCLUSÃO DIGITAL | 8.000,00 | | 8.000,00 |
| 20 | Agricultura | 1.051.000,00 | 40.000,00 | 1.091.000,00 |
| 20 122 | Administração Geral | 882.000,00 | | 882.000,00 |
| 20 122 2001 | GESTÃO DA SECRETARIA DE AGRICULTURA | 882.000,00 | | 882.000,00 |
| 20 605 | Abastecimento | 47.000,00 | 20.000,00 | 67.000,00 |
| 20 605 2011 | ABASTECIMENTO DE QUALIDADE | 47.000,00 | 20.000,00 | 67.000,00 |
| 20 606 | Extensão Rural | 5.000,00 | | 5.000,00 |
| 20 606 2003 | AGRICULTURA FAMILIAR | 5.000,00 | | 5.000,00 |
| 20 607 | Irrigação | 13.000,00 | | 13.000,00 |
| 20 607 2008 | AGRICULTURA IRRIGADA | 13.000,00 | | 13.000,00 |
| 20 608 | Promoção da Produção Agropecuária | 101.000,00 | 20.000,00 | 121.000,00 |
| 20 608 2002 | APOIO AO DESENVOLVIMENTO DO SETOR AGROPECUÁRIO | 15.000,00 | 20.000,00 | 35.000,00 |
| 20 608 2003 | AGRICULTURA FAMILIAR | 45.000,00 | | 45.000,00 |
| 20 608 2004 | PRODUÇÃO E DISTRIBUIÇÃO DE SEMENTES E MUDAS | 13.000,00 | | 13.000,00 |
| 20 608 2005 | CAMPANHA DE VACINAÇÃO DE ANIMAIS | 9.000,00 | | 9.000,00 |
| 20 608 2009 | EXPOSIÇÃO, FEIRAS E EVENTOS | 19.000,00 | | 19.000,00 |
| 20 609 | Defesa Agropecuária | 3.000,00 | | 3.000,00 |
| 20 609 2012 | COMBATE AO CARAMUJO AFRICANO | 3.000,00 | | 3.000,00 |
| 21 | Organização Agrária | 5.000,00 | | 5.000,00 |
| 21 631 | Reforma Agrária | 5.000,00 | | 5.000,00 |

MUNICÍPIO DE CHÃ GRANDE

AV SÃO JOSÉ, 101 - CENTRO - 55.636-000 - Chã Grande/ PE
CNPJ: 11.049.806/0001-90

| | | |
|-------------------------|--|-----------------|
| Usuário: Daniel Barbosa | Chave de Autenticação 2041-0067-149 | Página 5 / 5 |
|-------------------------|--|-----------------|

Anexo 8 da Lei Nº 4.320/64 - Demonstrativo da Despesa por Funções, Subfunções e Programas, Conforme o Vínculo com os Recursos

Valores em R\$ - Período: Orçamento/2021

| Código | Especificação | Ordinário | Vinculado | Total |
|--------------------|--|----------------------|----------------------|----------------------|
| 21 631 2101 | INFRA ESTRUTURA PARA ASSENTAMENTO RURAL | 5.000,00 | | 5.000,00 |
| 22 | Indústria | 5.000,00 | | 5.000,00 |
| 22 661 | Promoção Industrial | 5.000,00 | | 5.000,00 |
| 22 661 2201 | IMPLANTAÇÃO E AMPLIAÇÃO DE INFRA ESTRUTURA | 5.000,00 | | 5.000,00 |
| 23 | Comércio e Serviços | 67.000,00 | | 67.000,00 |
| 23 244 | Assistência Comunitária | 27.000,00 | | 27.000,00 |
| 23 244 2305 | PROGRAMA GERAÇÃO DE RENDA | 27.000,00 | | 27.000,00 |
| 23 691 | Promoção Comercial | 9.000,00 | | 9.000,00 |
| 23 691 2302 | APOIO AO PEQUENO EMPREENDEDOR | 9.000,00 | | 9.000,00 |
| 23 695 | Turismo | 31.000,00 | | 31.000,00 |
| 23 695 2301 | PROMOÇÃO DO TURISMO | 31.000,00 | | 31.000,00 |
| 25 | Energia | 232.200,00 | 1.540.000,00 | 1.772.200,00 |
| 25 752 | Energia Elétrica | 232.200,00 | 1.540.000,00 | 1.772.200,00 |
| 25 752 2501 | ELETRIFICAÇÃO RURAL E ILUMINAÇÃO PÚBLICA | 187.200,00 | 1.540.000,00 | 1.727.200,00 |
| 25 752 2502 | GESTÃO DO NÚCLEO INTERMUNICIPAL DE ILUMINAÇÃO PÚBLICA - NIIP | 45.000,00 | | 45.000,00 |
| 26 | Transporte | 91.000,00 | 100.000,00 | 191.000,00 |
| 26 782 | Transporte Rodoviário | 91.000,00 | 100.000,00 | 191.000,00 |
| 26 782 2601 | AMPLIAÇÃO DE TERMINAIS RODOVIÁRIOS E SINALIZAÇÃO URBANA | 10.000,00 | 50.000,00 | 60.000,00 |
| 26 782 2602 | RODOVIAS E ESTRADAS VICINAIS | 81.000,00 | 50.000,00 | 131.000,00 |
| 27 | Desporto e Lazer | 86.000,00 | 50.000,00 | 136.000,00 |
| 27 812 | Desporto Comunitário | 86.000,00 | 50.000,00 | 136.000,00 |
| 27 812 2701 | PROMOÇÃO DO DESPORTO E LAZER | 86.000,00 | 50.000,00 | 136.000,00 |
| 28 | Encargos Especiais | 1.903.200,00 | 2.000,00 | 1.905.200,00 |
| 28 31 | Ação Legislativa | 9.000,00 | | 9.000,00 |
| 28 31 101 | GESTÃO ADMINISTRATIVA DA CÂMARA MUNICIPAL | 9.000,00 | | 9.000,00 |
| 28 843 | Serviço da Dívida Interna | 1.559.000,00 | | 1.559.000,00 |
| 28 843 0 | Operações Especiais | 1.559.000,00 | | 1.559.000,00 |
| 28 846 | Outros Encargos Especiais | 335.200,00 | 2.000,00 | 337.200,00 |
| 28 846 0 | Operações Especiais | 335.200,00 | 2.000,00 | 337.200,00 |
| 99 | Reserva de Contingência | 700.000,00 | | 700.000,00 |
| 99 999 | Reserva de Contingência | 700.000,00 | | 700.000,00 |
| 99 999 403 | GESTÃO DA SECRETARIA DE FINANÇAS | 700.000,00 | | 700.000,00 |
| Total | | 36.962.000,00 | 37.438.000,00 | 74.400.000,00 |
| TOTAL GERAL | | 36.962.000,00 | 37.438.000,00 | 74.400.000,00 |

Entidades Consolidadas: Prefeitura Municipal de Chã Grande, Fundo Municipal de Saúde de Chã Grande, Fundo Municipal de Assistência Social de Chã Grande, Instituto de Previdência dos Servidores Municipais de Chã Grande, Consórcio Público dos Municípios da Mata Sul Pernambucana -COMSUL, Câmara Municipal de Chã Grande (Dados externos até 2018), Instituto de Previdência Chã - Grande (CHAPREV) - (Dados externos até 2018), Câmara Municipal de Chã Grande, Instituto de Previdência Chã - Grande (CHAPREV)

MUNICÍPIO DE CHÃ GRANDE

AV SÃO JOSÉ, 101 - CENTRO - 55.636-000 - Chã Grande/ PE
CNPJ: 11.049.806/0001-90

Usuário: Daniel Barbosa

Chave de Autenticação
1585-1144-238

Página
1 / 6

Anexo 9 da Lei Nº 4.320/64 - Demonstrativo da Despesa por Órgãos e Funções

Valores em R\$ - Período: Orçamento/2021

| Órgão Unidade Orçamentária | Legislativa | Judiciária | Essencial à Justiça | Administração | Defesa Nacional |
|---|---------------------|------------|---------------------|---------------------|-----------------|
| 2000 - GABINETE DO PREFEITO | | | | 950.000,00 | |
| 2001 - GABINETE DO PREFEITO | | | | 950.000,00 | |
| 3000 - SECRETARIA DE GOVERNO | | | | 191.000,00 | |
| 3001 - SECRETARIA DE GOVERNO | | | | 191.000,00 | |
| 4000 - SECRETARIA DE ADMINISTRAÇÃO | | | | 1.985.000,00 | |
| 4001 - SECRETARIA DE ADMINISTRAÇÃO | | | | 1.985.000,00 | |
| 6000 - SECRETARIA DE INFRA ESTRUTURA | | | | 50.000,00 | |
| 6001 - SECRETARIA DE INFRA ESTRUTURA | | | | 50.000,00 | |
| 10000 - SECRETARIA DE MEIO AMBIENTE | | | | 329.000,00 | |
| 10001 - SECRETARIA DE MEIO AMBIENTE | | | | 329.000,00 | |
| 11000 - SECRETARIA DE FINANÇAS | | | | 1.438.000,00 | |
| 11001 - SECRETARIA DE FINANÇAS | | | | 1.438.000,00 | |
| 13000 - ÓRGÃO CENTRAL DE CONTROLE INTERNO | | | | 185.000,00 | |
| 13001 - ÓRGÃO CENTRAL DE CONTROLE INTERNO | | | | 185.000,00 | |
| 14000 - SECRETARIA DE PLANEJAMENTO | | | | 231.000,00 | |
| 14001 - SECRETARIA DE PLANEJAMENTO | | | | 231.000,00 | |
| 90000 - ENTIDADES SUPERVISIONADAS | | | | 38.800,00 | |
| 90001 - SECRETARIA EXECUTIVA | | | | 38.800,00 | |
| 1000 - PODER LEGISLATIVO | 2.871.000,00 | | | | |
| 1001 - CORPO DELIBERATIVO DA SECRETARIA DA CÂMARA | 2.871.000,00 | | | | |
| 9000 - FUNDO DE PREVIDÊNCIA CHÃ GRANDE | | | | 630.000,00 | |
| 9004 - FUNDO DE PREVIDÊNCIA CHÃ GRANDE | | | | 630.000,00 | |
| Total | 2.871.000,00 | | | 6.027.800,00 | |

MUNICÍPIO DE CHÃ GRANDE

AV SÃO JOSÉ, 101 - CENTRO - 55.636-000 - Chã Grande/ PE
CNPJ: 11.049.806/0001-90

Usuário: Daniel Barbosa

Chave de Autenticação
1585-1144-238

Página
2 / 6

Anexo 9 da Lei Nº 4.320/64 - Demonstrativo da Despesa por Órgãos e Funções

Valores em R\$ - Período: Orçamento/2021

| Órgão | Segurança Pública | Relações Exteriores | Assistência Social | Previdência Social | Saúde |
|--|-------------------|---------------------|---------------------|---------------------|----------------------|
| Unidade Orçamentária | | | | | |
| 2000 - GABINETE DO PREFEITO | 7.000,00 | | | | |
| 2001 - GABINETE DO PREFEITO | 7.000,00 | | | | |
| 8000 - SECRETARIA DE SAÚDE | | | | | 14.977.400,00 |
| 8001 - SECRETARIA DE SAÚDE | | | | | 152.000,00 |
| 8002 - FUNDO MUNICIPAL DE SAÚDE | | | | | 14.825.400,00 |
| 7000 - SECRETARIA DE ASSISTÊNCIA SOCIAL | | | 4.640.000,00 | | |
| 7001 - SECRETARIA DE ASSISTÊNCIA SOCIAL | | | 25.000,00 | | |
| 7002 - FUNDO MUNICIPAL DE ASSISTÊNCIA SOCIAL | | | 4.095.000,00 | | |
| 7003 - FUNDECA | | | 520.000,00 | | |
| 9000 - FUNDO DE PREVIDÊNCIA CHÃ GRANDE | | | | 8.010.000,00 | |
| 9004 - FUNDO DE PREVIDÊNCIA CHÃ GRANDE | | | | 8.010.000,00 | |
| Total | 7.000,00 | | 4.640.000,00 | 8.010.000,00 | 14.977.400,00 |

MUNICÍPIO DE CHÃ GRANDE

AV SÃO JOSÉ, 101 - CENTRO - 55.636-000 - Chã Grande/ PE
CNPJ: 11.049.806/0001-90

Usuário: Daniel Barbosa

Chave de Autenticação
1585-1144-238

Página
3 / 6

Anexo 9 da Lei N° 4.320/64 - Demonstrativo da Despesa por Órgãos e Funções

Valores em R\$ - Período: Orçamento/2021

| Órgão Unidade Orçamentária | Trabalho | Educação | Cultura | Direitos da Cidadania | Urbanismo |
|---|----------|----------------------|-------------------|--------------------------|---------------------|
| 5000 - SECRETARIA DE EDUCAÇÃO, ESPORTES, CULTURA, TURISMO E JUVENTUDE | | 25.201.400,00 | 687.000,00 | | |
| 5001 - SECRETARIA DE EDUCAÇÃO, ESPORTES, CULTURA, TURISMO E JUVENTUDE | | 5.732.400,00 | 687.000,00 | | |
| 5002 - FUNDEB | | 19.469.000,00 | | | |
| 6000 - SECRETARIA DE INFRA ESTRUTURA | | | | | 3.942.000,00 |
| 6001 - SECRETARIA DE INFRA ESTRUTURA | | | | | 3.942.000,00 |
| 12000 - SECRETARIA DE URBANISMO | | | | | 1.607.000,00 |
| 12001 - SECRETARIA DE URBANISMO | | | | | 1.607.000,00 |
| Total | | 25.201.400,00 | 687.000,00 | | 5.549.000,00 |

MUNICÍPIO DE CHÃ GRANDE

AV SÃO JOSÉ, 101 - CENTRO - 55.636-000 - Chã Grande/ PE
CNPJ: 11.049.806/0001-90

Usuário: Daniel Barbosa

Chave de Autenticação
1585-1144-238

Página
4 / 6

Anexo 9 da Lei Nº 4.320/64 - Demonstrativo da Despesa por Órgãos e Funções

Valores em R\$ - Período: Orçamento/2021

| Orgão | Habitação | Saneamento | Gestão Ambiental | Ciência e Tecnologia | Agricultura |
|--|------------------|-------------------|-------------------|----------------------|---------------------|
| Unidade Orçamentária | | | | | |
| 4000 - SECRETARIA DE ADMINISTRAÇÃO | | | | 8.000,00 | |
| 4001 - SECRETARIA DE ADMINISTRAÇÃO | | | | 8.000,00 | |
| 6000 - SECRETARIA DE INFRA ESTRUTURA | 30.000,00 | 182.000,00 | | | |
| 6001 - SECRETARIA DE INFRA ESTRUTURA | 30.000,00 | 182.000,00 | | | |
| 9000 - SECRETARIA DE AGRICULTURA | | | | | 1.091.000,00 |
| 9001 - SECRETARIA DE AGRICULTURA | | | | | 1.091.000,00 |
| 10000 - SECRETARIA DE MEIO AMBIENTE | | 16.000,00 | 205.000,00 | | |
| 10001 - SECRETARIA DE MEIO AMBIENTE | | 16.000,00 | 205.000,00 | | |
| 90000 - ENTIDADES SUPERVISIONADAS | | 116.000,00 | | | |
| 90003 - NÚCLEO INTERMUNICIPAL DE SANEAMENTO BÁSICO | | 116.000,00 | | | |
| Total | 30.000,00 | 314.000,00 | 205.000,00 | 8.000,00 | 1.091.000,00 |

MUNICÍPIO DE CHÃ GRANDE

AV SÃO JOSÉ, 101 - CENTRO - 55.636-000 - Chã Grande/ PE
CNPJ: 11.049.806/0001-90

Usuário: Daniel Barbosa

Chave de Autenticação
1585-1144-238

Página
5 / 6

Anexo 9 da Lei Nº 4.320/64 - Demonstrativo da Despesa por Órgãos e Funções

Valores em R\$ - Período: Orçamento/2021

| Órgão Unidade Orçamentária | Organização Agrária | Indústria | Comércio e Serviços | Comunicações | Energia |
|---|---------------------|-----------------|---------------------|--------------|---------------------|
| 4000 - SECRETARIA DE ADMINISTRAÇÃO | | 5.000,00 | 36.000,00 | | |
| 4001 - SECRETARIA DE ADMINISTRAÇÃO | | 5.000,00 | 36.000,00 | | |
| 5000 - SECRETARIA DE EDUCAÇÃO, ESPORTES, CULTURA, TURISMO E JUVENTUDE | | | 31.000,00 | | |
| 5001 - SECRETARIA DE EDUCAÇÃO, ESPORTES, CULTURA, TURISMO E JUVENTUDE | | | 31.000,00 | | |
| 6000 - SECRETARIA DE INFRA ESTRUTURA | | | | | 20.000,00 |
| 6001 - SECRETARIA DE INFRA ESTRUTURA | | | | | 20.000,00 |
| 9000 - SECRETARIA DE AGRICULTURA | 5.000,00 | | | | |
| 9001 - SECRETARIA DE AGRICULTURA | 5.000,00 | | | | |
| 12000 - SECRETARIA DE URBANISMO | | | | | 1.707.200,00 |
| 12001 - SECRETARIA DE URBANISMO | | | | | 1.707.200,00 |
| 90000 - ENTIDADES SUPERVISIONADAS | | | | | 45.000,00 |
| 90006 - NÚCLEO INTERMUNICIPAL DE ILUMINAÇÃO PÚBLICA | | | | | 45.000,00 |
| Total | 5.000,00 | 5.000,00 | 67.000,00 | | 1.772.200,00 |

MUNICÍPIO DE CHÃ GRANDE

AV SÃO JOSÉ, 101 - CENTRO - 55.636-000 - Chã Grande/ PE
CNPJ: 11.049.806/0001-90

Usuário: Daniel Barbosa

Chave de Autenticação
1585-1144-238

Página
6 / 6

Anexo 9 da Lei Nº 4.320/64 - Demonstrativo da Despesa por Órgãos e Funções

Valores em R\$ - Período: Orçamento/2021

| Órgão Unidade Orçamentária | Transporte | Desporto e Lazer | Encargos Especiais | Reserva de Contingência | Total |
|---|-------------------|-------------------|---------------------|----------------------------|----------------------|
| 2000 - GABINETE DO PREFEITO | | | | | 957.000,00 |
| 2001 - GABINETE DO PREFEITO | | | | | 957.000,00 |
| 3000 - SECRETARIA DE GOVERNO | | | | | 191.000,00 |
| 3001 - SECRETARIA DE GOVERNO | | | | | 191.000,00 |
| 4000 - SECRETARIA DE ADMINISTRAÇÃO | | | | | 2.034.000,00 |
| 4001 - SECRETARIA DE ADMINISTRAÇÃO | | | | | 2.034.000,00 |
| 5000 - SECRETARIA DE EDUCAÇÃO, ESPORTES, CULTURA, TURISMO E JUVENTUDE | | 136.000,00 | | | 26.055.400,00 |
| 5001 - SECRETARIA DE EDUCAÇÃO, ESPORTES, CULTURA, TURISMO E JUVENTUDE | | 136.000,00 | | | 6.586.400,00 |
| 5002 - FUNDEB | | | | | 19.469.000,00 |
| 6000 - SECRETARIA DE INFRA ESTRUTURA | 191.000,00 | | | | 4.415.000,00 |
| 6001 - SECRETARIA DE INFRA ESTRUTURA | 191.000,00 | | | | 4.415.000,00 |
| 9000 - SECRETARIA DE AGRICULTURA | | | | | 1.096.000,00 |
| 9001 - SECRETARIA DE AGRICULTURA | | | | | 1.096.000,00 |
| 10000 - SECRETARIA DE MEIO AMBIENTE | | | | | 550.000,00 |
| 10001 - SECRETARIA DE MEIO AMBIENTE | | | | | 550.000,00 |
| 11000 - SECRETARIA DE FINANÇAS | | | 1.869.000,00 | 700.000,00 | 4.007.000,00 |
| 11001 - SECRETARIA DE FINANÇAS | | | 1.869.000,00 | 700.000,00 | 4.007.000,00 |
| 12000 - SECRETARIA DE URBANISMO | | | | | 3.314.200,00 |
| 12001 - SECRETARIA DE URBANISMO | | | | | 3.314.200,00 |
| 13000 - ÓRGÃO CENTRAL DE CONTROLE INTERNO | | | | | 185.000,00 |
| 13001 - ÓRGÃO CENTRAL DE CONTROLE INTERNO | | | | | 185.000,00 |
| 14000 - SECRETARIA DE PLANEJAMENTO | | | | | 231.000,00 |
| 14001 - SECRETARIA DE PLANEJAMENTO | | | | | 231.000,00 |
| 90000 - ENTIDADES SUPERVISIONADAS | | | 200,00 | | 200.000,00 |
| 90001 - SECRETARIA EXECUTIVA | | | 200,00 | | 39.000,00 |
| 90003 - NÚCLEO INTERMUNICIPAL DE SANEAMENTO BÁSICO | | | | | 116.000,00 |
| 90006 - NÚCLEO INTERMUNICIPAL DE ILUMINAÇÃO PÚBLICA | | | | | 45.000,00 |
| 8000 - SECRETARIA DE SAÚDE | | | | | 14.994.400,00 |
| 8001 - SECRETARIA DE SAÚDE | | | | | 152.000,00 |
| 8002 - FUNDO MUNICIPAL DE SAÚDE | | | 17.000,00 | | 14.842.400,00 |
| 7000 - SECRETARIA DE ASSISTÊNCIA SOCIAL | | | | | 4.640.000,00 |
| 7001 - SECRETARIA DE ASSISTÊNCIA SOCIAL | | | | | 25.000,00 |
| 7002 - FUNDO MUNICIPAL DE ASSISTÊNCIA SOCIAL | | | | | 4.095.000,00 |
| 7003 - FUNDECA | | | | | 520.000,00 |
| 1000 - PODER LEGISLATIVO | | | 9.000,00 | | 2.880.000,00 |
| 1001 - CORPO DELIBERATIVO DA SECRETARIA DA CÂMARA | | | 9.000,00 | | 2.880.000,00 |
| 9000 - FUNDO DE PREVIDÊNCIA CHÃ GRANDE | | | 10.000,00 | | 8.650.000,00 |
| 9004 - FUNDO DE PREVIDÊNCIA CHÃ GRANDE | | | 10.000,00 | | 8.650.000,00 |
| Total | 191.000,00 | 136.000,00 | 1.905.200,00 | 700.000,00 | 74.400.000,00 |

Resumo

Total das Funções

74.400.000,00

TOTAL GERAL

74.400.000,00

Entidades Consolidadas: Prefeitura Municipal de Chã Grande, Fundo Municipal de Saúde de Chã Grande, Fundo Municipal de Assistência Social de Chã Grande, Instituto de Previdência dos Servidores Municipais de Chã Grande, Consórcio Público dos Municípios da Mata Sul Pernambucana -COMSUL, Câmara Municipal de Chã Grande (Dados externos até 2018), Instituto de Previdência Chã - Grande (CHAPREV) - (Dados externos até 2018), Câmara Municipal de Chã Grande, Instituto de Previdência Chã - Grande (CHAPREV)



PREFEITURA MUNICIPAL DE CHÃ GRANDE
Estado de Pernambuco

DESCRIÇÃO DA FINALIDADE DOS ÓRGÃOS E FUNDOS

Os Órgão integrantes da estrutura administrativa do Poder Executivo têm as seguintes competências:

GABINETE DO PREFEITO

Coordenar a pauta de audiências, despachos, viagens e eventos do Prefeito; recepcionar outras autoridades e realizar todas as tarefas protocolares e de cerimonial; promover a articulação do Gabinete do Prefeito com as Secretarias Municipais; e supervisionar as ações de regulação dos serviços públicos delegados pelo Município, ou por ele diretamente prestados, embora sujeitos à delegação, quer de competência ou a ele delegados por outros entes federados, em decorrência de norma legal ou regulamentares, disposição convenial ou contratual; promover a articulação direta do Poder Executivo com os demais Poderes do Município, e demais Entes Públicos; exercer a coordenação das atividades governamentais concernentes aos aspectos políticos, cívicos e de representação em nível municipal, estadual, regional e nacional..

SECRETARIA DE GOVERNO

Coordenar, fomentar, planejar, acompanhar e articular a execução de programas e projetos de cooperação nacional e internacional; coordenar as atividades do Poder Executivo Municipal em nível local, regional, estadual e nacional, bem como, com organismos multilaterais e entidades não governamentais, concernentes aos aspectos administrativos, políticos e de representação voltados para ampliar e fortalecer o desenvolvimento social e econômico do Município; planejar, incentivar e coordenar convênios e similares com vistas à viabilização de ações e programas de implantação de projetos e empreendimentos estruturadores e fomentadores do desenvolvimento social e econômico do Município.

SECRETARIA DE ADMINISTRAÇÃO

Planejar, desenvolver e coordenar os sistemas administrativos de gestão de pessoal, patrimônio, materiais e comunicações internas, no âmbito da Administração Pública Municipal; modernização e reforma administrativa do Município e desenvolvimento organizacional aplicado à Administração Pública Municipal;



PREFEITURA MUNICIPAL DE CHÃ GRANDE
Estado de Pernambuco

SECRETARIA DE EDUCAÇÃO, ESPORTES, CULTURA, TURISMO E JUVENTUDE

Garantir o acesso da população ao ensino de nível fundamental; manter a rede pública de ensino; promover ações articuladas com a rede pública municipal de ensino; supervisionar instituições públicas e privadas de ensino do Sistema Municipal de Educação; desenvolver programas permanentes de melhoria da qualidade de ensino e da capacitação do quadro da educação do Município; desenvolver a política municipal da prática dos esportes; promover o intercâmbio com organismos públicos e privados voltados à promoção do esporte; estimular as iniciativas públicas e privadas de incentivo às atividades esportivas; planejar, coordenar, supervisionar e avaliar os planos e programas de incentivo aos esportes e às ações de democratização da prática esportiva e inclusão social por intermédio do esporte; atender às necessidades e potencialidades esportivas dos cidadãos, contemplando os esportes de base e a promoção da saúde; supervisionar a política de esporte executada pelas instituições e entidades que compõem a sua área de competência; promover a captação de recursos públicos e da iniciativa privada para promoção das demandas advindas das atividades esportivas; gerir os recursos destinados à prática de esportes, à promoção do lazer e de eventos que valorizem a memória esportiva do Município; e fomentar a realização de eventos esportivos e de lazer; promover a gestão integrada e articulada com as demais esferas de governo e com o setor privado das políticas de desenvolvimento do turismo; planejar e acompanhar a política Municipal de desenvolvimento do turismo; promover e divulgar o turismo Municipal; estimular as iniciativas públicas e privadas de incentivo às atividades turísticas; planejar, coordenar, supervisionar e avaliar os planos e programas de incentivo ao turismo; coordenar, gerenciar e executar estudos, pesquisas, programas, projetos, obras e serviços atinentes ao turismo; gerir os recursos dos programas voltados para o turismo no Município; promover ações e atividades de incentivo à cultura em todas as suas manifestações e formas; promover ações para viabilizar o apoio técnico e financeiro necessário à produção cultural no Município; executar a política de preservação e conservação da memória do patrimônio histórico, arqueológico, artístico, documental e cultural do Município.

SECRETARIA DE INFRAESTRUTURA

Coordenar o desenvolvimento de projetos e a execução de obras públicas a cargo do Município, por administração direta ou por meio de terceiros, competindo-lhe, ainda, a elaboração e a execução do orçamento referente a planos, programas e projetos de obras de edificação, pavimentação, infraestrutura, moradia e saneamento básico relativo ao sistema de drenagem; coordenar a elaboração das políticas de estruturação urbana, de habitação e de saneamento básico relativo ao sistema de drenagem no Município; coordenar as ações de Defesa Civil no Município; conservar e recuperar os prédios, vias e equipamentos públicos da Administração Municipal; coordenar a formulação e a execução das políticas municipais relativas às atividades de transportes; estudar, projetar, construir,



PREFEITURA MUNICIPAL DE CHÃ GRANDE
Estado de Pernambuco

sinalizar, conservar, melhorar, restaurar, operar, fiscalizar e explorar vias públicas municipais.

SECRETARIA DE AÇÃO SOCIAL

Planejar, executar, coordenar e controlar as atividades múltiplas inseridas na política pública para as áreas de justiça, direitos humanos e assistência social, com vistas à promoção do desenvolvimento social do Município; desenvolver políticas públicas e executar ações correlatas à seara da justiça e dos direitos humanos; promover a política pública de assistência social no âmbito do Município, em articulação com a União e os municípios; planejar e apoiar a execução da política Municipal de amparo e assistência às crianças, aos adolescentes, aos idosos e às pessoas portadoras de deficiências; prestar assistência jurídica gratuita à população carente e às entidades sociais e comunitárias; velar pelos direitos dos cidadãos e promover a proteção ao consumidor; e promover a política de atendimento à criança e aos adolescentes autores ou envolvidos em ato infracional, visando à sua proteção e à garantia dos seus direitos fundamentais;

SECRETARIA DE SAÚDE

Realizar a gestão local do SUS, através do Fundo Municipal de Saúde; orientar e controlar as ações que visem ao atendimento integral e equânime das necessidades de saúde da população; exercer as atividades de fiscalização e poder de polícia de vigilância sanitária; planejar, desenvolver e executar a política sanitária do Município;

SECRETARIA DE AGRICULTURA

Assessorar direta e imediatamente o Prefeito na formulação, coordenação e articulação de coordenar a política agrícola do Município, prestando assistência e apoio a produtores rurais; coordenar, fomentar e desenvolver políticas de produção familiar de gêneros alimentícios; prestar assistência direta a Prefeita, no desempenho de suas atribuições; desenvolver política de desenvolvimento agropecuário, pesqueiro e de comercialização de seus produtos; executar as ações referentes às atividades relacionadas com a Secretaria, com preservação ambiental; estimular os sistemas de produção integrados de piscicultura, pecuária e agrícola, com: fornecimento de alevinos, semente e mudas; orientação sobre técnicas de produção e facilitação do uso de maquinários específicos; estabelecer políticas que visam garantir o destino da produção no município, o abastecimento alimentar da população, a renda familiar e o desenvolvimento autóctone da merenda escolar; fiscalizar, em conjunto com outras Secretarias, pela preservação do solo, florestas, rios e lagoa do município.



PREFEITURA MUNICIPAL DE CHÃ GRANDE
Estado de Pernambuco

MEIO AMBIENTE

Prestar assistência direta a Prefeita, no desempenho de suas atribuições; Planejar, programar, coordenar e executar a programação municipal com atribuições voltadas à defesa e a preservação do meio ambiente, integrada com os demais setores governamentais; Promover a participação direta do cidadão e das entidades da sociedade civil na defesa do meio ambiente; Atuar na prevenção de danos ambientais e condutas consideradas lesivas ao meio ambiente, através do levantamento de limites das áreas de preservação, legalização de loteamentos e zoneamento ambiental; Coordenar a reparação dos danos ambientais causados por atividades desenvolvidas por pessoas físicas e jurídicas, de direito público ou privado através do replantio e revitalização de áreas verdes.

SECRETARIA DE FINANÇAS

Desenvolver e executar a política fiscal, financeira e tributária do Município; proceder à arrecadação e à fiscalização da receita tributária Municipal; normatizar os procedimentos relativos ao processo de arrecadação tributária; desenvolver e executar a política financeira do Município; normatizar os procedimentos relativos ao processo de elaboração da legislação relativa à programação financeira da execução orçamentária e da contabilidade pública; e coordenar a definição e o controle da política de endividamento do Município; normatizar os procedimentos relativos ao processo de elaboração, execução e acompanhamento da legislação orçamentária do Município; coordenar o processo de elaboração do Plano Plurianual - PPA, Lei de Diretrizes Orçamentárias - LDO e Lei Orçamentária Anual - LOA.

SECRETARIA DE URBANISMO

Representar a prestar assistência ao Prefeito Municipal nas funções públicas do planejamento urbano e meio ambiente; Superintender o planejamento, a organização, o controle e a fiscalização do desenvolvimento urbano e meio ambiente do Município, e fazer cumprir as disposições da Lei Orgânica do Município; Manter relações públicas e de contato com os demais poderes; Atender os interesses dos municípios nos assuntos de planejamento e desenvolvimento urbano e meio ambiente; Acompanhar e colaborar na elaboração do Orçamento e do Orçamento Plurianual de investimentos; Exercer a coordenação e supervisão dos sistemas de departamento, na esfera de suas atribuições.

ÓRGÃO CENTRAL DE CONTROLE INTERNO

Assistir direta e imediatamente ao Prefeito no desempenho de suas atribuições quanto aos assuntos e providências que, no âmbito do Poder Executivo, sejam atinentes à defesa



PREFEITURA MUNICIPAL DE CHÃ GRANDE
Estado de Pernambuco

do patrimônio público, ao controle interno, à auditoria pública, à prevenção e ao combate à corrupção, e ao incremento da transparência da gestão no âmbito da administração pública estadual; e apoiar o controle externo no exercício de sua missão institucional.

SECRETARIA DE PLANEJAMENTO

Coordenar e gerenciar direta e expressamente a estrutura organizacional integrante da pasta; cumprir e fazer cumprir todos os atos necessários para a correta programação e execução orçamentária no âmbito do Poder Executivo, marcadamente os programas, projetos ou atividades constantes no Plano Plurianual, na Lei de Diretrizes Orçamentárias e na Lei Orçamentária Anual. E ainda, coordenar o planejamento de políticas públicas municipais, bem como a elaboração do plano plurianual, das diretrizes orçamentárias e do orçamento anual e sua execução; entre outras atribuições.

Demonstrativo de Compatibilidade entre PPA e LOA

| | | PPA 2018 - 2021 - Valores em R\$ | | | | | |
|------------------------------|---|----------------------------------|----------------------|----------------------|----------------------|----------------------|-----------------------|
| | | Valor global | 2018 | 2019 | 2020 | 2021 | Total |
| Unidade Gestora: | 1 - Prefeitura Municipal de Chã Grande | 0,00 | 40.472.890,00 | 40.921.500,00 | 44.680.000,00 | 43.235.600,00 | 169.309.990,00 |
| Unidade Orçamentária: | 2001 - GABINETE DO PREFEITO | 0,00 | 957.000,00 | 760.000,00 | 887.000,00 | 957.000,00 | 3.561.000,00 |
| Função: | 4 - Administração | 0,00 | 950.000,00 | 753.000,00 | 880.000,00 | 950.000,00 | 3.533.000,00 |
| Subfunção: | 122 - Administração Geral | 0,00 | 916.000,00 | 719.000,00 | 861.000,00 | 931.000,00 | 3.427.000,00 |
| Programa: | 401 - GESTÃO SUPERIOR DO MUNICÍPIO | 0,00 | 905.000,00 | 707.000,00 | 849.000,00 | 919.000,00 | 3.380.000,00 |
| Ação: | 1.259 - AQUISIÇÃO DE MÓVEIS, MAQUINAS E EQUIPAMENTOS PARA O GABINETE DO | 0,00 | 276.000,00 | 10.000,00 | 10.000,00 | 60.000,00 | 356.000,00 |
| | 80 - 4.4.90.52.00 | 0,00 | 276.000,00 | 10.000,00 | 10.000,00 | 60.000,00 | 356.000,00 |
| | 1 - MSC - 1.001.0000 Recursos Próprios | 0,00 | 10.000,00 | 10.000,00 | 10.000,00 | 10.000,00 | 40.000,00 |
| | 31 - MSC - 1.930.0000 Alienações | 0,00 | 266.000,00 | 0,00 | 0,00 | 50.000,00 | 316.000,00 |
| Ação: | 2.15 - MANUTENÇÃO DO GABINETE DO PREFEITO | 0,00 | 506.000,00 | 697.000,00 | 839.000,00 | 859.000,00 | 2.901.000,00 |
| | 961 - 3.1.90.04.00 | 0,00 | 5.000,00 | 10.000,00 | 10.000,00 | 5.000,00 | 30.000,00 |
| | 1 - MSC - 1.001.0000 Recursos Próprios | 0,00 | 5.000,00 | 10.000,00 | 10.000,00 | 5.000,00 | 30.000,00 |
| | 73 - 3.1.90.11.00 | 0,00 | 350.000,00 | 350.000,00 | 580.000,00 | 600.000,00 | 1.880.000,00 |
| | 1 - MSC - 1.001.0000 Recursos Próprios | 0,00 | 350.000,00 | 350.000,00 | 580.000,00 | 600.000,00 | 1.880.000,00 |
| | 962 - 3.1.90.13.00 | 0,00 | 1.000,00 | 55.000,00 | 90.000,00 | 90.000,00 | 236.000,00 |
| | 1 - MSC - 1.001.0000 Recursos Próprios | 0,00 | 1.000,00 | 55.000,00 | 90.000,00 | 90.000,00 | 236.000,00 |
| | 1098 - 3.1.90.94.00 | 0,00 | 0,00 | 30.000,00 | 30.000,00 | 30.000,00 | 90.000,00 |
| | 1 - MSC - 1.001.0000 Recursos Próprios | 0,00 | 0,00 | 30.000,00 | 30.000,00 | 30.000,00 | 90.000,00 |
| | 963 - 3.1.91.13.00 | 0,00 | 84.000,00 | 134.000,00 | 10.000,00 | 10.000,00 | 238.000,00 |
| | 1 - MSC - 1.001.0000 Recursos Próprios | 0,00 | 84.000,00 | 134.000,00 | 10.000,00 | 10.000,00 | 238.000,00 |
| | 1211 - 3.3.90.08.00 | 0,00 | 0,00 | 0,00 | 0,00 | 5.000,00 | 5.000,00 |
| | 1 - MSC - 1.001.0000 Recursos Próprios | 0,00 | 0,00 | 0,00 | 0,00 | 5.000,00 | 5.000,00 |
| | 74 - 3.3.90.14.00 | 0,00 | 20.000,00 | 45.000,00 | 48.000,00 | 48.000,00 | 161.000,00 |
| | 1 - MSC - 1.001.0000 Recursos Próprios | 0,00 | 20.000,00 | 45.000,00 | 48.000,00 | 48.000,00 | 161.000,00 |
| | 75 - 3.3.90.30.00 | 0,00 | 5.000,00 | 5.000,00 | 5.000,00 | 5.000,00 | 20.000,00 |
| | 1 - MSC - 1.001.0000 Recursos Próprios | 0,00 | 5.000,00 | 5.000,00 | 5.000,00 | 5.000,00 | 20.000,00 |
| | 76 - 3.3.90.33.00 | 0,00 | 10.000,00 | 12.000,00 | 12.000,00 | 12.000,00 | 46.000,00 |
| | 1 - MSC - 1.001.0000 Recursos Próprios | 0,00 | 10.000,00 | 12.000,00 | 12.000,00 | 12.000,00 | 46.000,00 |
| | 77 - 3.3.90.36.00 | 0,00 | 10.000,00 | 10.000,00 | 5.000,00 | 5.000,00 | 30.000,00 |
| | 1 - MSC - 1.001.0000 Recursos Próprios | 0,00 | 10.000,00 | 10.000,00 | 5.000,00 | 5.000,00 | 30.000,00 |
| | 78 - 3.3.90.39.00 | 0,00 | 20.000,00 | 45.000,00 | 48.000,00 | 48.000,00 | 161.000,00 |
| | 1 - MSC - 1.001.0000 Recursos Próprios | 0,00 | 20.000,00 | 45.000,00 | 48.000,00 | 48.000,00 | 161.000,00 |
| | 79 - 3.3.90.47.00 | 0,00 | 1.000,00 | 1.000,00 | 1.000,00 | 1.000,00 | 4.000,00 |
| | 1 - MSC - 1.001.0000 Recursos Próprios | 0,00 | 1.000,00 | 1.000,00 | 1.000,00 | 1.000,00 | 4.000,00 |
| Ação: | 2.21 - MANUTENÇÃO DA ASSESSORIA JURIDICA | 0,00 | 113.000,00 | 0,00 | 0,00 | 0,00 | 113.000,00 |
| | 964 - 3.1.90.04.00 | 0,00 | 5.000,00 | 0,00 | 0,00 | 0,00 | 5.000,00 |
| | 1 - MSC - 1.001.0000 Recursos Próprios | 0,00 | 5.000,00 | 0,00 | 0,00 | 0,00 | 5.000,00 |
| | 131 - 3.1.90.11.00 | 0,00 | 80.000,00 | 0,00 | 0,00 | 0,00 | 80.000,00 |
| | 1 - MSC - 1.001.0000 Recursos Próprios | 0,00 | 80.000,00 | 0,00 | 0,00 | 0,00 | 80.000,00 |

Demonstrativo de Compatibilidade entre PPA e LOA

| | | PPA 2018 - 2021 - Valores em R\$ | | | | | |
|------------|---|----------------------------------|------------------|-----------------|-----------------|-----------------|------------------|
| | | Valor global | 2018 | 2019 | 2020 | 2021 | Total |
| | 965 - 3.1.90.13.00 | 0,00 | 1.000,00 | 0,00 | 0,00 | 0,00 | 1.000,00 |
| | 1 - MSC - 1.001.0000 Recursos Próprios | 0,00 | 1.000,00 | 0,00 | 0,00 | 0,00 | 1.000,00 |
| | 966 - 3.1.91.13.00 | 0,00 | 10.000,00 | 0,00 | 0,00 | 0,00 | 10.000,00 |
| | 1 - MSC - 1.001.0000 Recursos Próprios | 0,00 | 10.000,00 | 0,00 | 0,00 | 0,00 | 10.000,00 |
| | 133 - 3.3.90.14.00 | 0,00 | 1.000,00 | 0,00 | 0,00 | 0,00 | 1.000,00 |
| | 1 - MSC - 1.001.0000 Recursos Próprios | 0,00 | 1.000,00 | 0,00 | 0,00 | 0,00 | 1.000,00 |
| | 134 - 3.3.90.30.00 | 0,00 | 1.000,00 | 0,00 | 0,00 | 0,00 | 1.000,00 |
| | 1 - MSC - 1.001.0000 Recursos Próprios | 0,00 | 1.000,00 | 0,00 | 0,00 | 0,00 | 1.000,00 |
| | 136 - 3.3.90.36.00 | 0,00 | 5.000,00 | 0,00 | 0,00 | 0,00 | 5.000,00 |
| | 1 - MSC - 1.001.0000 Recursos Próprios | 0,00 | 5.000,00 | 0,00 | 0,00 | 0,00 | 5.000,00 |
| | 137 - 3.3.90.39.00 | 0,00 | 10.000,00 | 0,00 | 0,00 | 0,00 | 10.000,00 |
| | 1 - MSC - 1.001.0000 Recursos Próprios | 0,00 | 10.000,00 | 0,00 | 0,00 | 0,00 | 10.000,00 |
| Ação: | 2.22 - MANUTENÇÃO DA ASSESSORIA ESPECIAL | 0,00 | 7.000,00 | 0,00 | 0,00 | 0,00 | 7.000,00 |
| | 157 - 3.3.90.30.00 | 0,00 | 1.000,00 | 0,00 | 0,00 | 0,00 | 1.000,00 |
| | 1 - MSC - 1.001.0000 Recursos Próprios | 0,00 | 1.000,00 | 0,00 | 0,00 | 0,00 | 1.000,00 |
| | 158 - 3.3.90.36.00 | 0,00 | 5.000,00 | 0,00 | 0,00 | 0,00 | 5.000,00 |
| | 1 - MSC - 1.001.0000 Recursos Próprios | 0,00 | 5.000,00 | 0,00 | 0,00 | 0,00 | 5.000,00 |
| | 160 - 3.3.90.39.00 | 0,00 | 1.000,00 | 0,00 | 0,00 | 0,00 | 1.000,00 |
| | 1 - MSC - 1.001.0000 Recursos Próprios | 0,00 | 1.000,00 | 0,00 | 0,00 | 0,00 | 1.000,00 |
| Ação: | 2.23 - MANUTENÇÃO DO DEPARTAMENTO JURÍDICO | 0,00 | 3.000,00 | 0,00 | 0,00 | 0,00 | 3.000,00 |
| | 161 - 3.3.90.30.00 | 0,00 | 1.000,00 | 0,00 | 0,00 | 0,00 | 1.000,00 |
| | 1 - MSC - 1.001.0000 Recursos Próprios | 0,00 | 1.000,00 | 0,00 | 0,00 | 0,00 | 1.000,00 |
| | 163 - 3.3.90.36.00 | 0,00 | 1.000,00 | 0,00 | 0,00 | 0,00 | 1.000,00 |
| | 1 - MSC - 1.001.0000 Recursos Próprios | 0,00 | 1.000,00 | 0,00 | 0,00 | 0,00 | 1.000,00 |
| | 165 - 3.3.90.39.00 | 0,00 | 1.000,00 | 0,00 | 0,00 | 0,00 | 1.000,00 |
| | 1 - MSC - 1.001.0000 Recursos Próprios | 0,00 | 1.000,00 | 0,00 | 0,00 | 0,00 | 1.000,00 |
| Programa: | 501 - PARCERIA COM O EXÉRCITO BRASILEIRO | 0,00 | 11.000,00 | 12.000,00 | 12.000,00 | 12.000,00 | 47.000,00 |
| Ação: | 2.19 - MANUTENÇÃO DA JUNTA DE SERVIÇO MILITAR | 0,00 | 11.000,00 | 12.000,00 | 12.000,00 | 12.000,00 | 47.000,00 |
| | 1088 - 3.3.90.14.00 | 0,00 | 0,00 | 1.000,00 | 1.000,00 | 1.000,00 | 3.000,00 |
| | 1 - MSC - 1.001.0000 Recursos Próprios | 0,00 | 0,00 | 1.000,00 | 1.000,00 | 1.000,00 | 3.000,00 |
| | 121 - 3.3.90.30.00 | 0,00 | 5.000,00 | 5.000,00 | 5.000,00 | 5.000,00 | 20.000,00 |
| | 1 - MSC - 1.001.0000 Recursos Próprios | 0,00 | 5.000,00 | 5.000,00 | 5.000,00 | 5.000,00 | 20.000,00 |
| | 122 - 3.3.90.36.00 | 0,00 | 5.000,00 | 5.000,00 | 5.000,00 | 5.000,00 | 20.000,00 |
| | 1 - MSC - 1.001.0000 Recursos Próprios | 0,00 | 5.000,00 | 5.000,00 | 5.000,00 | 5.000,00 | 20.000,00 |
| | 124 - 3.3.90.39.00 | 0,00 | 1.000,00 | 1.000,00 | 1.000,00 | 1.000,00 | 4.000,00 |
| | 1 - MSC - 1.001.0000 Recursos Próprios | 0,00 | 1.000,00 | 1.000,00 | 1.000,00 | 1.000,00 | 4.000,00 |
| Subfunção: | 131 - Comunicação Social | 0,00 | 34.000,00 | 34.000,00 | 19.000,00 | 19.000,00 | 106.000,00 |
| Programa: | 409 - COMUNICAÇÃO INSTITUCIONAL E CERIMONIAL | 0,00 | 34.000,00 | 34.000,00 | 19.000,00 | 19.000,00 | 106.000,00 |

Demonstrativo de Compatibilidade entre PPA e LOA

PPA 2018 - 2021 - Valores em R\$

| | Valor global | 2018 | 2019 | 2020 | 2021 | Total |
|---|--------------|-------------------|------------------|-------------------|-------------------|-------------------|
| Ação: 2.17 - REALIZAÇÃO DE ATIVIDADES DE CERIMONIAL E EVENTOS | 0,00 | 3.000,00 | 3.000,00 | 3.000,00 | 3.000,00 | 12.000,00 |
| 99 - 3.3.90.30.00 | 0,00 | 1.000,00 | 1.000,00 | 1.000,00 | 1.000,00 | 4.000,00 |
| 1 - MSC - 1.001.0000 Recursos Próprios | 0,00 | 1.000,00 | 1.000,00 | 1.000,00 | 1.000,00 | 4.000,00 |
| 100 - 3.3.90.36.00 | 0,00 | 1.000,00 | 1.000,00 | 1.000,00 | 1.000,00 | 4.000,00 |
| 1 - MSC - 1.001.0000 Recursos Próprios | 0,00 | 1.000,00 | 1.000,00 | 1.000,00 | 1.000,00 | 4.000,00 |
| 102 - 3.3.90.39.00 | 0,00 | 1.000,00 | 1.000,00 | 1.000,00 | 1.000,00 | 4.000,00 |
| 1 - MSC - 1.001.0000 Recursos Próprios | 0,00 | 1.000,00 | 1.000,00 | 1.000,00 | 1.000,00 | 4.000,00 |
| Ação: 2.18 - DIVULGAÇÃO INSTITUCIONAL, IMPRESSOS E PUBLICAÇÕES DIVERSAS | 0,00 | 31.000,00 | 31.000,00 | 16.000,00 | 16.000,00 | 94.000,00 |
| 116 - 3.3.90.30.00 | 0,00 | 1.000,00 | 1.000,00 | 1.000,00 | 1.000,00 | 4.000,00 |
| 1 - MSC - 1.001.0000 Recursos Próprios | 0,00 | 1.000,00 | 1.000,00 | 1.000,00 | 1.000,00 | 4.000,00 |
| 118 - 3.3.90.36.00 | 0,00 | 20.000,00 | 20.000,00 | 5.000,00 | 5.000,00 | 50.000,00 |
| 1 - MSC - 1.001.0000 Recursos Próprios | 0,00 | 20.000,00 | 20.000,00 | 5.000,00 | 5.000,00 | 50.000,00 |
| 119 - 3.3.90.39.00 | 0,00 | 10.000,00 | 10.000,00 | 10.000,00 | 10.000,00 | 40.000,00 |
| 1 - MSC - 1.001.0000 Recursos Próprios | 0,00 | 10.000,00 | 10.000,00 | 10.000,00 | 10.000,00 | 40.000,00 |
| Função: 6 - Segurança Pública | 0,00 | 7.000,00 | 7.000,00 | 7.000,00 | 7.000,00 | 28.000,00 |
| Subfunção: 182 - Defesa Civil | 0,00 | 7.000,00 | 7.000,00 | 7.000,00 | 7.000,00 | 28.000,00 |
| Programa: 601 - PARCERIA EM SEGURANÇA E DEFESA CIVIL | 0,00 | 7.000,00 | 7.000,00 | 7.000,00 | 7.000,00 | 28.000,00 |
| Ação: 2.20 - MANUTENÇÃO DAS AÇÕES DE DEFESA CIVIL E SEGURANÇA | 0,00 | 7.000,00 | 7.000,00 | 7.000,00 | 7.000,00 | 28.000,00 |
| 125 - 3.3.90.30.00 | 0,00 | 1.000,00 | 1.000,00 | 1.000,00 | 1.000,00 | 4.000,00 |
| 1 - MSC - 1.001.0000 Recursos Próprios | 0,00 | 1.000,00 | 1.000,00 | 1.000,00 | 1.000,00 | 4.000,00 |
| 126 - 3.3.90.36.00 | 0,00 | 5.000,00 | 5.000,00 | 5.000,00 | 5.000,00 | 20.000,00 |
| 1 - MSC - 1.001.0000 Recursos Próprios | 0,00 | 5.000,00 | 5.000,00 | 5.000,00 | 5.000,00 | 20.000,00 |
| 128 - 3.3.90.39.00 | 0,00 | 1.000,00 | 1.000,00 | 1.000,00 | 1.000,00 | 4.000,00 |
| 1 - MSC - 1.001.0000 Recursos Próprios | 0,00 | 1.000,00 | 1.000,00 | 1.000,00 | 1.000,00 | 4.000,00 |
| Unidade Orçamentária: 3001 - SECRETARIA DE GOVERNO | 0,00 | 196.000,00 | 0,00 | 191.000,00 | 191.000,00 | 578.000,00 |
| Função: 4 - Administração | 0,00 | 196.000,00 | 0,00 | 191.000,00 | 191.000,00 | 578.000,00 |
| Subfunção: 121 - Planejamento e Orçamento | 0,00 | 196.000,00 | 0,00 | 191.000,00 | 191.000,00 | 578.000,00 |
| Programa: 401 - GESTÃO SUPERIOR DO MUNICÍPIO | 0,00 | 0,00 | 0,00 | 191.000,00 | 191.000,00 | 382.000,00 |
| Ação: 2.150 - Manutenção das Ações da Sec de Governo | 0,00 | 0,00 | 0,00 | 191.000,00 | 191.000,00 | 382.000,00 |
| 1142 - 3.1.90.04.00 | 0,00 | 0,00 | 0,00 | 10.000,00 | 10.000,00 | 20.000,00 |
| 1 - MSC - 1.001.0000 Recursos Próprios | 0,00 | 0,00 | 0,00 | 10.000,00 | 10.000,00 | 20.000,00 |
| 1143 - 3.1.90.11.00 | 0,00 | 0,00 | 0,00 | 80.000,00 | 80.000,00 | 160.000,00 |
| 1 - MSC - 1.001.0000 Recursos Próprios | 0,00 | 0,00 | 0,00 | 80.000,00 | 80.000,00 | 160.000,00 |
| 1144 - 3.1.90.13.00 | 0,00 | 0,00 | 0,00 | 20.000,00 | 20.000,00 | 40.000,00 |
| 1 - MSC - 1.001.0000 Recursos Próprios | 0,00 | 0,00 | 0,00 | 20.000,00 | 20.000,00 | 40.000,00 |
| 1145 - 3.1.90.94.00 | 0,00 | 0,00 | 0,00 | 5.000,00 | 3.000,00 | 8.000,00 |
| 1 - MSC - 1.001.0000 Recursos Próprios | 0,00 | 0,00 | 0,00 | 5.000,00 | 3.000,00 | 8.000,00 |
| 1146 - 3.1.91.13.00 | 0,00 | 0,00 | 0,00 | 5.000,00 | 5.000,00 | 10.000,00 |

Demonstrativo de Compatibilidade entre PPA e LOA

PPA 2018 - 2021 - Valores em R\$

| | Valor global | 2018 | 2019 | 2020 | 2021 | Total |
|--|--------------|---------------------|---------------------|---------------------|---------------------|---------------------|
| 1 - MSC - 1.001.0000 Recursos Próprios | 0,00 | 0,00 | 0,00 | 5.000,00 | 5.000,00 | 10.000,00 |
| 1212 - 3.3.90.08.00 | 0,00 | 0,00 | 0,00 | 0,00 | 2.000,00 | 2.000,00 |
| 1 - MSC - 1.001.0000 Recursos Próprios | 0,00 | 0,00 | 0,00 | 0,00 | 2.000,00 | 2.000,00 |
| 1147 - 3.3.90.14.00 | 0,00 | 0,00 | 0,00 | 5.000,00 | 5.000,00 | 10.000,00 |
| 1 - MSC - 1.001.0000 Recursos Próprios | 0,00 | 0,00 | 0,00 | 5.000,00 | 5.000,00 | 10.000,00 |
| 1148 - 3.3.90.30.00 | 0,00 | 0,00 | 0,00 | 30.000,00 | 30.000,00 | 60.000,00 |
| 1 - MSC - 1.001.0000 Recursos Próprios | 0,00 | 0,00 | 0,00 | 30.000,00 | 30.000,00 | 60.000,00 |
| 1149 - 3.3.90.36.00 | 0,00 | 0,00 | 0,00 | 30.000,00 | 30.000,00 | 60.000,00 |
| 1 - MSC - 1.001.0000 Recursos Próprios | 0,00 | 0,00 | 0,00 | 30.000,00 | 30.000,00 | 60.000,00 |
| 1150 - 3.3.90.39.00 | 0,00 | 0,00 | 0,00 | 6.000,00 | 6.000,00 | 12.000,00 |
| 1 - MSC - 1.001.0000 Recursos Próprios | 0,00 | 0,00 | 0,00 | 6.000,00 | 6.000,00 | 12.000,00 |
| Programa: 417 - GESTÃO DA SECRETARIA DE PLANEJAMENTO | 0,00 | 196.000,00 | 0,00 | 0,00 | 0,00 | 196.000,00 |
| Ação: 2.127 - MANUTENÇÃO DAS ATIVIDADES GERAIS DA SECRETARIA DE PLANEJAMENTO | 0,00 | 196.000,00 | 0,00 | 0,00 | 0,00 | 196.000,00 |
| 751 - 3.1.90.11.00 | 0,00 | 100.000,00 | 0,00 | 0,00 | 0,00 | 100.000,00 |
| 1 - MSC - 1.001.0000 Recursos Próprios | 0,00 | 100.000,00 | 0,00 | 0,00 | 0,00 | 100.000,00 |
| 752 - 3.1.90.13.00 | 0,00 | 40.000,00 | 0,00 | 0,00 | 0,00 | 40.000,00 |
| 1 - MSC - 1.001.0000 Recursos Próprios | 0,00 | 40.000,00 | 0,00 | 0,00 | 0,00 | 40.000,00 |
| 1099 - 3.1.90.94.00 | 0,00 | 0,00 | 0,00 | 0,00 | 0,00 | 0,00 |
| 1 - MSC - 1.001.0000 Recursos Próprios | 0,00 | 0,00 | 0,00 | 0,00 | 0,00 | 0,00 |
| 754 - 3.1.91.13.00 | 0,00 | 10.000,00 | 0,00 | 0,00 | 0,00 | 10.000,00 |
| 1 - MSC - 1.001.0000 Recursos Próprios | 0,00 | 10.000,00 | 0,00 | 0,00 | 0,00 | 10.000,00 |
| 755 - 3.3.90.14.00 | 0,00 | 10.000,00 | 0,00 | 0,00 | 0,00 | 10.000,00 |
| 1 - MSC - 1.001.0000 Recursos Próprios | 0,00 | 10.000,00 | 0,00 | 0,00 | 0,00 | 10.000,00 |
| 757 - 3.3.90.30.00 | 0,00 | 1.000,00 | 0,00 | 0,00 | 0,00 | 1.000,00 |
| 1 - MSC - 1.001.0000 Recursos Próprios | 0,00 | 1.000,00 | 0,00 | 0,00 | 0,00 | 1.000,00 |
| 758 - 3.3.90.36.00 | 0,00 | 15.000,00 | 0,00 | 0,00 | 0,00 | 15.000,00 |
| 1 - MSC - 1.001.0000 Recursos Próprios | 0,00 | 15.000,00 | 0,00 | 0,00 | 0,00 | 15.000,00 |
| 759 - 3.3.90.39.00 | 0,00 | 20.000,00 | 0,00 | 0,00 | 0,00 | 20.000,00 |
| 1 - MSC - 1.001.0000 Recursos Próprios | 0,00 | 20.000,00 | 0,00 | 0,00 | 0,00 | 20.000,00 |
| Unidade Orçamentária: 4001 - SECRETARIA DE ADMINISTRAÇÃO | 0,00 | 2.121.000,00 | 2.075.000,00 | 1.979.000,00 | 2.034.000,00 | 8.209.000,00 |
| Função: 4 - Administração | 0,00 | 2.062.000,00 | 2.016.000,00 | 1.930.000,00 | 1.985.000,00 | 7.993.000,00 |
| Subfunção: 121 - Planejamento e Orçamento | 0,00 | 50.000,00 | 50.000,00 | 50.000,00 | 50.000,00 | 200.000,00 |
| Programa: 411 - APERFEIÇOAMENTO E MODERNIZAÇÃO ADMINISTRATIVA MUNICIPAL | 0,00 | 50.000,00 | 50.000,00 | 50.000,00 | 50.000,00 | 200.000,00 |
| Ação: 2.103 - CONTRATAÇÃO DE SERVIÇOS DE CONSULTORIA | 0,00 | 50.000,00 | 50.000,00 | 50.000,00 | 50.000,00 | 200.000,00 |
| 790 - 3.3.90.35.00 | 0,00 | 50.000,00 | 50.000,00 | 50.000,00 | 50.000,00 | 200.000,00 |
| 1 - MSC - 1.001.0000 Recursos Próprios | 0,00 | 50.000,00 | 50.000,00 | 50.000,00 | 50.000,00 | 200.000,00 |
| Subfunção: 122 - Administração Geral | 0,00 | 2.002.000,00 | 1.956.000,00 | 1.872.000,00 | 1.927.000,00 | 7.757.000,00 |
| Programa: 402 - GESTÃO DA SECRETARIA DE ADMINISTRAÇÃO | 0,00 | 1.367.000,00 | 1.251.000,00 | 1.416.000,00 | 1.516.000,00 | 5.550.000,00 |

Demonstrativo de Compatibilidade entre PPA e LOA

| | | PPA 2018 - 2021 - Valores em R\$ | | | | | |
|-------|---|----------------------------------|-------------------|-------------------|-------------------|-------------------|---------------------|
| | | Valor global | 2018 | 2019 | 2020 | 2021 | Total |
| Ação: | 1.270 - AQUISIÇÃO DE MÓVEIS, MÁQUINAS E EQUIPAMENTOS PARA SECRETARIA DE | 0,00 | 30.000,00 | 30.000,00 | 30.000,00 | 30.000,00 | 120.000,00 |
| | 802 - 4.4.90.52.00 | 0,00 | 30.000,00 | 30.000,00 | 30.000,00 | 30.000,00 | 120.000,00 |
| | 1 - MSC - 1.001.0000 Recursos Próprios | 0,00 | 30.000,00 | 30.000,00 | 30.000,00 | 30.000,00 | 120.000,00 |
| Ação: | 2.102 - MANUTENÇÃO DAS ATIVIDADES GERAIS | 0,00 | 421.000,00 | 0,00 | 0,00 | 0,00 | 421.000,00 |
| | 769 - 3.1.90.04.00 | 0,00 | 5.000,00 | 0,00 | 0,00 | 0,00 | 5.000,00 |
| | 1 - MSC - 1.001.0000 Recursos Próprios | 0,00 | 5.000,00 | 0,00 | 0,00 | 0,00 | 5.000,00 |
| | 771 - 3.1.90.11.00 | 0,00 | 40.000,00 | 0,00 | 0,00 | 0,00 | 40.000,00 |
| | 1 - MSC - 1.001.0000 Recursos Próprios | 0,00 | 40.000,00 | 0,00 | 0,00 | 0,00 | 40.000,00 |
| | 773 - 3.1.90.13.00 | 0,00 | 150.000,00 | 0,00 | 0,00 | 0,00 | 150.000,00 |
| | 1 - MSC - 1.001.0000 Recursos Próprios | 0,00 | 150.000,00 | 0,00 | 0,00 | 0,00 | 150.000,00 |
| | 775 - 3.1.90.96.00 | 0,00 | 10.000,00 | 0,00 | 0,00 | 0,00 | 10.000,00 |
| | 1 - MSC - 1.001.0000 Recursos Próprios | 0,00 | 10.000,00 | 0,00 | 0,00 | 0,00 | 10.000,00 |
| | 777 - 3.1.91.13.00 | 0,00 | 140.000,00 | 0,00 | 0,00 | 0,00 | 140.000,00 |
| | 1 - MSC - 1.001.0000 Recursos Próprios | 0,00 | 140.000,00 | 0,00 | 0,00 | 0,00 | 140.000,00 |
| | 779 - 3.3.90.14.00 | 0,00 | 10.000,00 | 0,00 | 0,00 | 0,00 | 10.000,00 |
| | 1 - MSC - 1.001.0000 Recursos Próprios | 0,00 | 10.000,00 | 0,00 | 0,00 | 0,00 | 10.000,00 |
| | 781 - 3.3.90.30.00 | 0,00 | 5.000,00 | 0,00 | 0,00 | 0,00 | 5.000,00 |
| | 1 - MSC - 1.001.0000 Recursos Próprios | 0,00 | 5.000,00 | 0,00 | 0,00 | 0,00 | 5.000,00 |
| | 782 - 3.3.90.34.00 | 0,00 | 5.000,00 | 0,00 | 0,00 | 0,00 | 5.000,00 |
| | 1 - MSC - 1.001.0000 Recursos Próprios | 0,00 | 5.000,00 | 0,00 | 0,00 | 0,00 | 5.000,00 |
| | 783 - 3.3.90.36.00 | 0,00 | 10.000,00 | 0,00 | 0,00 | 0,00 | 10.000,00 |
| | 1 - MSC - 1.001.0000 Recursos Próprios | 0,00 | 10.000,00 | 0,00 | 0,00 | 0,00 | 10.000,00 |
| | 784 - 3.3.90.37.00 | 0,00 | 5.000,00 | 0,00 | 0,00 | 0,00 | 5.000,00 |
| | 1 - MSC - 1.001.0000 Recursos Próprios | 0,00 | 5.000,00 | 0,00 | 0,00 | 0,00 | 5.000,00 |
| | 786 - 3.3.90.39.00 | 0,00 | 30.000,00 | 0,00 | 0,00 | 0,00 | 30.000,00 |
| | 1 - MSC - 1.001.0000 Recursos Próprios | 0,00 | 30.000,00 | 0,00 | 0,00 | 0,00 | 30.000,00 |
| | 787 - 3.3.90.47.00 | 0,00 | 1.000,00 | 0,00 | 0,00 | 0,00 | 1.000,00 |
| | 1 - MSC - 1.001.0000 Recursos Próprios | 0,00 | 1.000,00 | 0,00 | 0,00 | 0,00 | 1.000,00 |
| | 789 - 3.3.91.97.00 | 0,00 | 10.000,00 | 0,00 | 0,00 | 0,00 | 10.000,00 |
| | 1 - MSC - 1.001.0000 Recursos Próprios | 0,00 | 10.000,00 | 0,00 | 0,00 | 0,00 | 10.000,00 |
| Ação: | 2.104 - MANUTENÇÃO DA SECRETARIA DE ADMINISTRAÇÃO | 0,00 | 865.000,00 | 1.200.000,00 | 1.365.000,00 | 1.465.000,00 | 4.895.000,00 |
| | 791 - 3.1.90.04.00 | 0,00 | 5.000,00 | 10.000,00 | 10.000,00 | 10.000,00 | 35.000,00 |
| | 1 - MSC - 1.001.0000 Recursos Próprios | 0,00 | 5.000,00 | 10.000,00 | 10.000,00 | 10.000,00 | 35.000,00 |
| | 793 - 3.1.90.11.00 | 0,00 | 500.000,00 | 500.000,00 | 700.000,00 | 700.000,00 | 2.400.000,00 |
| | 1 - MSC - 1.001.0000 Recursos Próprios | 0,00 | 500.000,00 | 500.000,00 | 700.000,00 | 700.000,00 | 2.400.000,00 |
| | 1033 - 3.1.90.13.00 | 0,00 | 0,00 | 100.000,00 | 80.000,00 | 80.000,00 | 260.000,00 |
| | 1 - MSC - 1.001.0000 Recursos Próprios | 0,00 | 0,00 | 100.000,00 | 80.000,00 | 80.000,00 | 260.000,00 |
| | 1034 - 3.1.90.94.00 | 0,00 | 0,00 | 50.000,00 | 30.000,00 | 30.000,00 | 110.000,00 |
| | 1 - MSC - 1.001.0000 Recursos Próprios | 0,00 | 0,00 | 50.000,00 | 30.000,00 | 30.000,00 | 110.000,00 |

Demonstrativo de Compatibilidade entre PPA e LOA

| | | PPA 2018 - 2021 - Valores em R\$ | | | | | |
|-------|--|----------------------------------|-------------------|-------------------|-------------------|-------------------|---------------------|
| | | Valor global | 2018 | 2019 | 2020 | 2021 | Total |
| | 1031 - 3.1.90.96.00 | 0,00 | 0,00 | 10.000,00 | 10.000,00 | 5.000,00 | 25.000,00 |
| | 1 - MSC - 1.001.0000 Recursos Próprios | 0,00 | 0,00 | 10.000,00 | 10.000,00 | 5.000,00 | 25.000,00 |
| | 1032 - 3.1.91.13.00 | 0,00 | 0,00 | 140.000,00 | 80.000,00 | 80.000,00 | 300.000,00 |
| | 1 - MSC - 1.001.0000 Recursos Próprios | 0,00 | 0,00 | 140.000,00 | 80.000,00 | 80.000,00 | 300.000,00 |
| | 1213 - 3.3.90.08.00 | 0,00 | 0,00 | 0,00 | 0,00 | 5.000,00 | 5.000,00 |
| | 1 - MSC - 1.001.0000 Recursos Próprios | 0,00 | 0,00 | 0,00 | 0,00 | 5.000,00 | 5.000,00 |
| | 795 - 3.3.90.14.00 | 0,00 | 10.000,00 | 10.000,00 | 30.000,00 | 30.000,00 | 80.000,00 |
| | 1 - MSC - 1.001.0000 Recursos Próprios | 0,00 | 10.000,00 | 10.000,00 | 30.000,00 | 30.000,00 | 80.000,00 |
| | 797 - 3.3.90.30.00 | 0,00 | 50.000,00 | 100.000,00 | 20.000,00 | 50.000,00 | 220.000,00 |
| | 1 - MSC - 1.001.0000 Recursos Próprios | 0,00 | 50.000,00 | 100.000,00 | 20.000,00 | 50.000,00 | 220.000,00 |
| | 798 - 3.3.90.36.00 | 0,00 | 100.000,00 | 50.000,00 | 50.000,00 | 50.000,00 | 250.000,00 |
| | 1 - MSC - 1.001.0000 Recursos Próprios | 0,00 | 100.000,00 | 50.000,00 | 50.000,00 | 50.000,00 | 250.000,00 |
| | 1035 - 3.3.90.37.00 | 0,00 | 0,00 | 10.000,00 | 10.000,00 | 10.000,00 | 30.000,00 |
| | 1 - MSC - 1.001.0000 Recursos Próprios | 0,00 | 0,00 | 10.000,00 | 10.000,00 | 10.000,00 | 30.000,00 |
| | 800 - 3.3.90.39.00 | 0,00 | 200.000,00 | 160.000,00 | 330.000,00 | 400.000,00 | 1.090.000,00 |
| | 1 - MSC - 1.001.0000 Recursos Próprios | 0,00 | 200.000,00 | 160.000,00 | 330.000,00 | 400.000,00 | 1.090.000,00 |
| | 1036 - 3.3.90.47.00 | 0,00 | 0,00 | 50.000,00 | 5.000,00 | 5.000,00 | 60.000,00 |
| | 1 - MSC - 1.001.0000 Recursos Próprios | 0,00 | 0,00 | 50.000,00 | 5.000,00 | 5.000,00 | 60.000,00 |
| | 1037 - 3.3.91.97.00 | 0,00 | 0,00 | 10.000,00 | 10.000,00 | 10.000,00 | 30.000,00 |
| | 1 - MSC - 1.001.0000 Recursos Próprios | 0,00 | 0,00 | 10.000,00 | 10.000,00 | 10.000,00 | 30.000,00 |
| Ação: | 2.105 - MANUTENÇÃO DE PRÉDIOS DE OUTROS GOVERNOS POR FORÇA DE CONVÊNIO | 0,00 | 21.000,00 | 21.000,00 | 21.000,00 | 21.000,00 | 84.000,00 |
| | 803 - 3.3.90.30.00 | 0,00 | 1.000,00 | 1.000,00 | 1.000,00 | 1.000,00 | 4.000,00 |
| | 1 - MSC - 1.001.0000 Recursos Próprios | 0,00 | 1.000,00 | 1.000,00 | 1.000,00 | 1.000,00 | 4.000,00 |
| | 805 - 3.3.90.36.00 | 0,00 | 10.000,00 | 10.000,00 | 10.000,00 | 10.000,00 | 40.000,00 |
| | 1 - MSC - 1.001.0000 Recursos Próprios | 0,00 | 10.000,00 | 10.000,00 | 10.000,00 | 10.000,00 | 40.000,00 |
| | 807 - 3.3.90.39.00 | 0,00 | 10.000,00 | 10.000,00 | 10.000,00 | 10.000,00 | 40.000,00 |
| | 1 - MSC - 1.001.0000 Recursos Próprios | 0,00 | 10.000,00 | 10.000,00 | 10.000,00 | 10.000,00 | 40.000,00 |
| Ação: | 2.113 - MANUTENÇÃO DO DEPARTAMENTO DE INDÚSTRIA E COMÉRCIO | 0,00 | 3.000,00 | 0,00 | 0,00 | 0,00 | 3.000,00 |
| | 850 - 3.3.90.30.00 | 0,00 | 1.000,00 | 0,00 | 0,00 | 0,00 | 1.000,00 |
| | 1 - MSC - 1.001.0000 Recursos Próprios | 0,00 | 1.000,00 | 0,00 | 0,00 | 0,00 | 1.000,00 |
| | 851 - 3.3.90.36.00 | 0,00 | 1.000,00 | 0,00 | 0,00 | 0,00 | 1.000,00 |
| | 1 - MSC - 1.001.0000 Recursos Próprios | 0,00 | 1.000,00 | 0,00 | 0,00 | 0,00 | 1.000,00 |
| | 852 - 3.3.90.39.00 | 0,00 | 1.000,00 | 0,00 | 0,00 | 0,00 | 1.000,00 |
| | 1 - MSC - 1.001.0000 Recursos Próprios | 0,00 | 1.000,00 | 0,00 | 0,00 | 0,00 | 1.000,00 |
| Ação: | 2.117 - MANUTENÇÃO DO DEPARTAMENTO DE ABASTECIMENTO | 0,00 | 27.000,00 | 0,00 | 0,00 | 0,00 | 27.000,00 |
| | 693 - 3.3.90.30.00 | 0,00 | 1.000,00 | 0,00 | 0,00 | 0,00 | 1.000,00 |
| | 1 - MSC - 1.001.0000 Recursos Próprios | 0,00 | 1.000,00 | 0,00 | 0,00 | 0,00 | 1.000,00 |
| | 694 - 3.3.90.36.00 | 0,00 | 25.000,00 | 0,00 | 0,00 | 0,00 | 25.000,00 |

Demonstrativo de Compatibilidade entre PPA e LOA

| PPA 2018 - 2021 - Valores em R\$ | | | | | | |
|--|--------------|-------------------|-------------------|-------------------|-------------------|-------------------|
| | Valor global | 2018 | 2019 | 2020 | 2021 | Total |
| 1 - MSC - 1.001.0000 Recursos Próprios | 0,00 | 25.000,00 | 0,00 | 0,00 | 0,00 | 25.000,00 |
| 695 - 3.3.90.39.00 | 0,00 | 1.000,00 | 0,00 | 0,00 | 0,00 | 1.000,00 |
| 1 - MSC - 1.001.0000 Recursos Próprios | 0,00 | 1.000,00 | 0,00 | 0,00 | 0,00 | 1.000,00 |
| Programa: 404 - CONSÓRCIOS E COOPERAÇÕES TÉCNICO-FINANCEIRAS COM ENTES FEDERADOS | 0,00 | 408.000,00 | 428.000,00 | 270.000,00 | 270.000,00 | 1.376.000,00 |
| Ação: 1.285 - MODERNIZAÇÃO DA ESTRUTURA FISICA (CONSTRUÇÃO, REFORMA/ AMPLIAÇÃO) DA | 0,00 | 20.000,00 | 20.000,00 | 20.000,00 | 20.000,00 | 80.000,00 |
| 984 - 4.4.71.70.00 | 0,00 | 20.000,00 | 20.000,00 | 20.000,00 | 20.000,00 | 80.000,00 |
| 1 - MSC - 1.001.0000 Recursos Próprios | 0,00 | 20.000,00 | 20.000,00 | 20.000,00 | 20.000,00 | 80.000,00 |
| Ação: 2.849 - COOPERAÇÃO TÉCNICA E FINANCEIRA A ENTES FEDERADOS PARA REALIZAÇÃO DE | 0,00 | 388.000,00 | 408.000,00 | 250.000,00 | 250.000,00 | 1.296.000,00 |
| 983 - 3.1.71.70.00 | 0,00 | 108.500,00 | 108.000,00 | 100.000,00 | 50.000,00 | 366.500,00 |
| 1 - MSC - 1.001.0000 Recursos Próprios | 0,00 | 108.500,00 | 108.000,00 | 100.000,00 | 50.000,00 | 366.500,00 |
| 809 - 3.3.71.70.00 | 0,00 | 279.500,00 | 300.000,00 | 150.000,00 | 200.000,00 | 929.500,00 |
| 1 - MSC - 1.001.0000 Recursos Próprios | 0,00 | 279.500,00 | 300.000,00 | 150.000,00 | 200.000,00 | 929.500,00 |
| Programa: 407 - GUARDA MUNICIPAL | 0,00 | 110.000,00 | 160.000,00 | 164.000,00 | 119.000,00 | 553.000,00 |
| Ação: 1.271 - AQUISIÇÃO DE MÓVEIS, MÁQUINAS E EQUIPAMENTOS PARA GUARDA MUNICIPAL | 0,00 | 5.000,00 | 5.000,00 | 5.000,00 | 5.000,00 | 20.000,00 |
| 827 - 4.4.90.52.00 | 0,00 | 5.000,00 | 5.000,00 | 5.000,00 | 5.000,00 | 20.000,00 |
| 1 - MSC - 1.001.0000 Recursos Próprios | 0,00 | 5.000,00 | 5.000,00 | 5.000,00 | 5.000,00 | 20.000,00 |
| Ação: 2.107 - MANUTENÇÃO DA GUARDA MUNICIPAL | 0,00 | 105.000,00 | 155.000,00 | 159.000,00 | 114.000,00 | 533.000,00 |
| 818 - 3.1.90.11.00 | 0,00 | 80.000,00 | 130.000,00 | 130.000,00 | 78.000,00 | 418.000,00 |
| 1 - MSC - 1.001.0000 Recursos Próprios | 0,00 | 80.000,00 | 130.000,00 | 130.000,00 | 78.000,00 | 418.000,00 |
| 1214 - 3.3.90.08.00 | 0,00 | 0,00 | 0,00 | 0,00 | 2.000,00 | 2.000,00 |
| 1 - MSC - 1.001.0000 Recursos Próprios | 0,00 | 0,00 | 0,00 | 0,00 | 2.000,00 | 2.000,00 |
| 820 - 3.3.90.14.00 | 0,00 | 5.000,00 | 5.000,00 | 2.000,00 | 2.000,00 | 14.000,00 |
| 1 - MSC - 1.001.0000 Recursos Próprios | 0,00 | 5.000,00 | 5.000,00 | 2.000,00 | 2.000,00 | 14.000,00 |
| 821 - 3.3.90.30.00 | 0,00 | 10.000,00 | 10.000,00 | 5.000,00 | 10.000,00 | 35.000,00 |
| 1 - MSC - 1.001.0000 Recursos Próprios | 0,00 | 10.000,00 | 10.000,00 | 5.000,00 | 10.000,00 | 35.000,00 |
| 822 - 3.3.90.36.00 | 0,00 | 5.000,00 | 5.000,00 | 20.000,00 | 20.000,00 | 50.000,00 |
| 1 - MSC - 1.001.0000 Recursos Próprios | 0,00 | 5.000,00 | 5.000,00 | 20.000,00 | 20.000,00 | 50.000,00 |
| 824 - 3.3.90.39.00 | 0,00 | 5.000,00 | 5.000,00 | 2.000,00 | 2.000,00 | 14.000,00 |
| 1 - MSC - 1.001.0000 Recursos Próprios | 0,00 | 5.000,00 | 5.000,00 | 2.000,00 | 2.000,00 | 14.000,00 |
| Programa: 408 - APOIO AOS CONSELHOS E RELAÇÕES COM A SOCIEDADE CIVIL | 0,00 | 4.000,00 | 4.000,00 | 4.000,00 | 4.000,00 | 16.000,00 |
| Ação: 2.108 - APOIO AOS CONSELHOS E RELAÇÕES COM A SOCIEDADE CIVIL | 0,00 | 4.000,00 | 4.000,00 | 4.000,00 | 4.000,00 | 16.000,00 |
| 828 - 3.3.90.14.00 | 0,00 | 1.000,00 | 1.000,00 | 1.000,00 | 1.000,00 | 4.000,00 |
| 1 - MSC - 1.001.0000 Recursos Próprios | 0,00 | 1.000,00 | 1.000,00 | 1.000,00 | 1.000,00 | 4.000,00 |
| 830 - 3.3.90.30.00 | 0,00 | 1.000,00 | 1.000,00 | 1.000,00 | 1.000,00 | 4.000,00 |
| 1 - MSC - 1.001.0000 Recursos Próprios | 0,00 | 1.000,00 | 1.000,00 | 1.000,00 | 1.000,00 | 4.000,00 |
| 832 - 3.3.90.36.00 | 0,00 | 1.000,00 | 1.000,00 | 1.000,00 | 1.000,00 | 4.000,00 |
| 1 - MSC - 1.001.0000 Recursos Próprios | 0,00 | 1.000,00 | 1.000,00 | 1.000,00 | 1.000,00 | 4.000,00 |
| 833 - 3.3.90.39.00 | 0,00 | 1.000,00 | 1.000,00 | 1.000,00 | 1.000,00 | 4.000,00 |

Demonstrativo de Compatibilidade entre PPA e LOA

PPA 2018 - 2021 - Valores em R\$

| | Valor global | 2018 | 2019 | 2020 | 2021 | Total |
|---|--------------|-------------------|-------------------|------------------|------------------|-------------------|
| 1 - MSC - 1.001.0000 Recursos Próprios | 0,00 | 1.000,00 | 1.000,00 | 1.000,00 | 1.000,00 | 4.000,00 |
| Programa: 413 - MODERNIZAÇÃO DA ESTRUTURA FÍSICA DE APOIO ADMINISTRATIVO | 0,00 | 100.000,00 | 100.000,00 | 10.000,00 | 10.000,00 | 220.000,00 |
| Ação: 1.62 - DESAPROPRIAÇÃO DE IMÓVEIS | 0,00 | 100.000,00 | 100.000,00 | 10.000,00 | 10.000,00 | 220.000,00 |
| 835 - 4.4.90.61.00 | 0,00 | 100.000,00 | 100.000,00 | 10.000,00 | 10.000,00 | 220.000,00 |
| 1 - MSC - 1.001.0000 Recursos Próprios | 0,00 | 100.000,00 | 100.000,00 | 10.000,00 | 10.000,00 | 220.000,00 |
| Programa: 414 - APOIO ÀS INSTITUIÇÕES SEM FINS LUCRATIVOS | 0,00 | 10.000,00 | 10.000,00 | 5.000,00 | 5.000,00 | 30.000,00 |
| Ação: 2.109 - APOIO A ENTIDADES SEM FINS LUCRATIVOS | 0,00 | 10.000,00 | 10.000,00 | 5.000,00 | 5.000,00 | 30.000,00 |
| 836 - 3.3.50.43.00 | 0,00 | 10.000,00 | 10.000,00 | 5.000,00 | 5.000,00 | 30.000,00 |
| 1 - MSC - 1.001.0000 Recursos Próprios | 0,00 | 10.000,00 | 10.000,00 | 5.000,00 | 5.000,00 | 30.000,00 |
| Programa: 415 - GESTÃO ADMINISTRATIVA DO PATRIMÔNIO MUNICIPAL | 0,00 | 3.000,00 | 3.000,00 | 3.000,00 | 3.000,00 | 12.000,00 |
| Ação: 2.110 - MODERNIZAÇÃO E CONTROLE DO PATRIMÔNIO MUNICIPAL | 0,00 | 3.000,00 | 3.000,00 | 3.000,00 | 3.000,00 | 12.000,00 |
| 837 - 3.3.90.30.00 | 0,00 | 1.000,00 | 1.000,00 | 1.000,00 | 1.000,00 | 4.000,00 |
| 1 - MSC - 1.001.0000 Recursos Próprios | 0,00 | 1.000,00 | 1.000,00 | 1.000,00 | 1.000,00 | 4.000,00 |
| 838 - 3.3.90.36.00 | 0,00 | 1.000,00 | 1.000,00 | 1.000,00 | 1.000,00 | 4.000,00 |
| 1 - MSC - 1.001.0000 Recursos Próprios | 0,00 | 1.000,00 | 1.000,00 | 1.000,00 | 1.000,00 | 4.000,00 |
| 840 - 3.3.90.39.00 | 0,00 | 1.000,00 | 1.000,00 | 1.000,00 | 1.000,00 | 4.000,00 |
| 1 - MSC - 1.001.0000 Recursos Próprios | 0,00 | 1.000,00 | 1.000,00 | 1.000,00 | 1.000,00 | 4.000,00 |
| Subfunção: 128 - Formação de Recursos Humanos | 0,00 | 10.000,00 | 10.000,00 | 8.000,00 | 8.000,00 | 36.000,00 |
| Programa: 406 - INFORMATIZAÇÃO E APERFEIÇOAMENTO DA ADMINISTRAÇÃO MUNICIPAL | 0,00 | 10.000,00 | 10.000,00 | 8.000,00 | 8.000,00 | 36.000,00 |
| Ação: 2.111 - CAPACITAÇÃO E QUALIFICAÇÃO DE SERVIDORES | 0,00 | 10.000,00 | 10.000,00 | 8.000,00 | 8.000,00 | 36.000,00 |
| 844 - 3.3.90.36.00 | 0,00 | 5.000,00 | 5.000,00 | 5.000,00 | 5.000,00 | 20.000,00 |
| 1 - MSC - 1.001.0000 Recursos Próprios | 0,00 | 5.000,00 | 5.000,00 | 5.000,00 | 5.000,00 | 20.000,00 |
| 845 - 3.3.90.39.00 | 0,00 | 5.000,00 | 5.000,00 | 3.000,00 | 3.000,00 | 16.000,00 |
| 1 - MSC - 1.001.0000 Recursos Próprios | 0,00 | 5.000,00 | 5.000,00 | 3.000,00 | 3.000,00 | 16.000,00 |
| Função: 19 - Ciência e Tecnologia | 0,00 | 8.000,00 | 8.000,00 | 8.000,00 | 8.000,00 | 32.000,00 |
| Subfunção: 126 - Tecnologia da Informação | 0,00 | 8.000,00 | 8.000,00 | 8.000,00 | 8.000,00 | 32.000,00 |
| Programa: 1901 - INCLUSÃO DIGITAL | 0,00 | 8.000,00 | 8.000,00 | 8.000,00 | 8.000,00 | 32.000,00 |
| Ação: 1.63 - PROGRAMA INCLUSÃO DIGITAL E CENTRO INOVAÇÃO TECNOLÓGICO | 0,00 | 5.000,00 | 5.000,00 | 5.000,00 | 5.000,00 | 20.000,00 |
| 846 - 4.4.90.52.00 | 0,00 | 5.000,00 | 5.000,00 | 5.000,00 | 5.000,00 | 20.000,00 |
| 1 - MSC - 1.001.0000 Recursos Próprios | 0,00 | 5.000,00 | 5.000,00 | 5.000,00 | 5.000,00 | 20.000,00 |
| Ação: 2.112 - MANUTENÇÃO DO PROGRAMA DE INCLUSÃO DIGITAL E CENTROS TECNOLÓGICOS | 0,00 | 3.000,00 | 3.000,00 | 3.000,00 | 3.000,00 | 12.000,00 |
| 847 - 3.3.90.30.00 | 0,00 | 1.000,00 | 1.000,00 | 1.000,00 | 1.000,00 | 4.000,00 |
| 1 - MSC - 1.001.0000 Recursos Próprios | 0,00 | 1.000,00 | 1.000,00 | 1.000,00 | 1.000,00 | 4.000,00 |
| 848 - 3.3.90.36.00 | 0,00 | 1.000,00 | 1.000,00 | 1.000,00 | 1.000,00 | 4.000,00 |
| 1 - MSC - 1.001.0000 Recursos Próprios | 0,00 | 1.000,00 | 1.000,00 | 1.000,00 | 1.000,00 | 4.000,00 |
| 849 - 3.3.90.39.00 | 0,00 | 1.000,00 | 1.000,00 | 1.000,00 | 1.000,00 | 4.000,00 |
| 1 - MSC - 1.001.0000 Recursos Próprios | 0,00 | 1.000,00 | 1.000,00 | 1.000,00 | 1.000,00 | 4.000,00 |
| Função: 22 - Indústria | 0,00 | 5.000,00 | 5.000,00 | 5.000,00 | 5.000,00 | 20.000,00 |

Demonstrativo de Compatibilidade entre PPA e LOA

PPA 2018 - 2021 - Valores em R\$

| | Valor global | 2018 | 2019 | 2020 | 2021 | Total |
|---|--------------|------------------|------------------|------------------|------------------|-------------------|
| Subfunção: 661 - Promoção Industrial | 0,00 | 5.000,00 | 5.000,00 | 5.000,00 | 5.000,00 | 20.000,00 |
| Programa: 2201 - IMPLANTAÇÃO E AMPLIAÇÃO DE INFRA ESTRUTURA | 0,00 | 5.000,00 | 5.000,00 | 5.000,00 | 5.000,00 | 20.000,00 |
| Ação: 1.65 - INFRA-ESTRUTURA INDUSTRIAL | 0,00 | 5.000,00 | 5.000,00 | 5.000,00 | 5.000,00 | 20.000,00 |
| 854 - 4.4.90.51.00 | 0,00 | 5.000,00 | 5.000,00 | 5.000,00 | 5.000,00 | 20.000,00 |
| 1 - MSC - 1.001.0000 Recursos Próprios | 0,00 | 5.000,00 | 5.000,00 | 5.000,00 | 5.000,00 | 20.000,00 |
| Função: 23 - Comércio e Serviços | 0,00 | 46.000,00 | 46.000,00 | 36.000,00 | 36.000,00 | 164.000,00 |
| Subfunção: 244 - Assistência Comunitária | 0,00 | 37.000,00 | 37.000,00 | 27.000,00 | 27.000,00 | 128.000,00 |
| Programa: 2305 - PROGRAMA GERAÇÃO DE RENDA | 0,00 | 37.000,00 | 37.000,00 | 27.000,00 | 27.000,00 | 128.000,00 |
| Ação: 2.114 - PROGRAMA DE GERAÇÃO DE RENDA, INCLUINDO MODERNIZAÇÃO DE FEIRAS LIVRES | 0,00 | 3.000,00 | 3.000,00 | 3.000,00 | 3.000,00 | 12.000,00 |
| 855 - 3.3.90.30.00 | 0,00 | 1.000,00 | 1.000,00 | 1.000,00 | 1.000,00 | 4.000,00 |
| 1 - MSC - 1.001.0000 Recursos Próprios | 0,00 | 1.000,00 | 1.000,00 | 1.000,00 | 1.000,00 | 4.000,00 |
| 856 - 3.3.90.36.00 | 0,00 | 1.000,00 | 1.000,00 | 1.000,00 | 1.000,00 | 4.000,00 |
| 1 - MSC - 1.001.0000 Recursos Próprios | 0,00 | 1.000,00 | 1.000,00 | 1.000,00 | 1.000,00 | 4.000,00 |
| 857 - 3.3.90.39.00 | 0,00 | 1.000,00 | 1.000,00 | 1.000,00 | 1.000,00 | 4.000,00 |
| 1 - MSC - 1.001.0000 Recursos Próprios | 0,00 | 1.000,00 | 1.000,00 | 1.000,00 | 1.000,00 | 4.000,00 |
| Ação: 2.115 - MANUTENÇÃO DAS ATIVIDADES DO PROGRAMA AGENTE CIDADÃO | 0,00 | 34.000,00 | 34.000,00 | 24.000,00 | 24.000,00 | 116.000,00 |
| 858 - 3.3.90.30.00 | 0,00 | 1.000,00 | 1.000,00 | 1.000,00 | 1.000,00 | 4.000,00 |
| 1 - MSC - 1.001.0000 Recursos Próprios | 0,00 | 1.000,00 | 1.000,00 | 1.000,00 | 1.000,00 | 4.000,00 |
| 859 - 3.3.90.32.00 | 0,00 | 1.000,00 | 1.000,00 | 1.000,00 | 1.000,00 | 4.000,00 |
| 1 - MSC - 1.001.0000 Recursos Próprios | 0,00 | 1.000,00 | 1.000,00 | 1.000,00 | 1.000,00 | 4.000,00 |
| 860 - 3.3.90.36.00 | 0,00 | 1.000,00 | 1.000,00 | 1.000,00 | 1.000,00 | 4.000,00 |
| 1 - MSC - 1.001.0000 Recursos Próprios | 0,00 | 1.000,00 | 1.000,00 | 1.000,00 | 1.000,00 | 4.000,00 |
| 861 - 3.3.90.39.00 | 0,00 | 1.000,00 | 1.000,00 | 1.000,00 | 1.000,00 | 4.000,00 |
| 1 - MSC - 1.001.0000 Recursos Próprios | 0,00 | 1.000,00 | 1.000,00 | 1.000,00 | 1.000,00 | 4.000,00 |
| 862 - 3.3.90.48.00 | 0,00 | 30.000,00 | 30.000,00 | 20.000,00 | 20.000,00 | 100.000,00 |
| 1 - MSC - 1.001.0000 Recursos Próprios | 0,00 | 30.000,00 | 30.000,00 | 20.000,00 | 20.000,00 | 100.000,00 |
| Subfunção: 691 - Promoção Comercial | 0,00 | 9.000,00 | 9.000,00 | 9.000,00 | 9.000,00 | 36.000,00 |
| Programa: 2302 - APOIO AO PEQUENO EMPREENDEDOR | 0,00 | 9.000,00 | 9.000,00 | 9.000,00 | 9.000,00 | 36.000,00 |
| Ação: 1.66 - CONSTRUÇÃO DE CENTRO DE ARTESANATO | 0,00 | 5.000,00 | 5.000,00 | 5.000,00 | 5.000,00 | 20.000,00 |
| 863 - 4.4.90.51.00 | 0,00 | 5.000,00 | 5.000,00 | 5.000,00 | 5.000,00 | 20.000,00 |
| 1 - MSC - 1.001.0000 Recursos Próprios | 0,00 | 5.000,00 | 5.000,00 | 5.000,00 | 5.000,00 | 20.000,00 |
| Ação: 2.116 - APOIO AO PEQUENO EMPREENDEDOR | 0,00 | 4.000,00 | 4.000,00 | 4.000,00 | 4.000,00 | 16.000,00 |
| 864 - 3.3.90.30.00 | 0,00 | 1.000,00 | 1.000,00 | 1.000,00 | 1.000,00 | 4.000,00 |
| 1 - MSC - 1.001.0000 Recursos Próprios | 0,00 | 1.000,00 | 1.000,00 | 1.000,00 | 1.000,00 | 4.000,00 |
| 865 - 3.3.90.32.00 | 0,00 | 1.000,00 | 1.000,00 | 1.000,00 | 1.000,00 | 4.000,00 |
| 1 - MSC - 1.001.0000 Recursos Próprios | 0,00 | 1.000,00 | 1.000,00 | 1.000,00 | 1.000,00 | 4.000,00 |
| 866 - 3.3.90.36.00 | 0,00 | 1.000,00 | 1.000,00 | 1.000,00 | 1.000,00 | 4.000,00 |
| 1 - MSC - 1.001.0000 Recursos Próprios | 0,00 | 1.000,00 | 1.000,00 | 1.000,00 | 1.000,00 | 4.000,00 |

Demonstrativo de Compatibilidade entre PPA e LOA

| PPA 2018 - 2021 - Valores em R\$ | | | | | | |
|--|--------------|---------------------|---------------------|---------------------|---------------------|----------------------|
| | Valor global | 2018 | 2019 | 2020 | 2021 | Total |
| 867 - 3.3.90.39.00 | 0,00 | 1.000,00 | 1.000,00 | 1.000,00 | 1.000,00 | 4.000,00 |
| 1 - MSC - 1.001.0000 Recursos Próprios | 0,00 | 1.000,00 | 1.000,00 | 1.000,00 | 1.000,00 | 4.000,00 |
| Unidade Orçamentária: 5001 - SECRETARIA DE EDUCAÇÃO, ESPORTES, CULTURA, TURISMO E | 0,00 | 8.419.270,00 | 8.358.500,00 | 7.036.000,00 | 6.586.400,00 | 30.400.170,00 |
| Função: 4 - Administração | 0,00 | 3.000,00 | 0,00 | 0,00 | 0,00 | 3.000,00 |
| Subfunção: 122 - Administração Geral | 0,00 | 3.000,00 | 0,00 | 0,00 | 0,00 | 3.000,00 |
| Programa: 402 - GESTÃO DA SECRETARIA DE ADMINISTRAÇÃO | 0,00 | 3.000,00 | 0,00 | 0,00 | 0,00 | 3.000,00 |
| Ação: 2.64 - MANUTENÇÃO DO DEPARTAMENTO DE ADMINISTRAÇÃO | 0,00 | 3.000,00 | 0,00 | 0,00 | 0,00 | 3.000,00 |
| 510 - 3.3.90.30.00 | 0,00 | 1.000,00 | 0,00 | 0,00 | 0,00 | 1.000,00 |
| 1 - MSC - 1.001.0000 Recursos Próprios | 0,00 | 1.000,00 | 0,00 | 0,00 | 0,00 | 1.000,00 |
| 511 - 3.3.90.36.00 | 0,00 | 1.000,00 | 0,00 | 0,00 | 0,00 | 1.000,00 |
| 1 - MSC - 1.001.0000 Recursos Próprios | 0,00 | 1.000,00 | 0,00 | 0,00 | 0,00 | 1.000,00 |
| 512 - 3.3.90.39.00 | 0,00 | 1.000,00 | 0,00 | 0,00 | 0,00 | 1.000,00 |
| 1 - MSC - 1.001.0000 Recursos Próprios | 0,00 | 1.000,00 | 0,00 | 0,00 | 0,00 | 1.000,00 |
| Função: 12 - Educação | 0,00 | 7.754.270,00 | 7.365.500,00 | 6.032.000,00 | 5.732.400,00 | 26.884.170,00 |
| Subfunção: 306 - Alimentação e Nutrição | 0,00 | 545.000,00 | 500.000,00 | 572.000,00 | 550.000,00 | 2.167.000,00 |
| Programa: 1216 - ALIMENTAÇÃO ESCOLAR | 0,00 | 545.000,00 | 500.000,00 | 572.000,00 | 550.000,00 | 2.167.000,00 |
| Ação: 2.36 - ALIMENTAÇÃO ESCOLAR | 0,00 | 545.000,00 | 500.000,00 | 572.000,00 | 550.000,00 | 2.167.000,00 |
| 243 - 3.3.90.30.00 | 0,00 | 545.000,00 | 500.000,00 | 572.000,00 | 550.000,00 | 2.167.000,00 |
| 2 - MSC - 1.111.0000 Impostos e Transferência MDE | 0,00 | 100.000,00 | 50.000,00 | 50.000,00 | 50.000,00 | 250.000,00 |
| 12 - MSC - 1.122.0000 PNAE - Programa Nacional de Alimentação Escolar | 0,00 | 445.000,00 | 450.000,00 | 522.000,00 | 500.000,00 | 1.917.000,00 |
| Subfunção: 361 - Ensino Fundamental | 0,00 | 5.320.000,00 | 5.113.000,00 | 4.579.000,00 | 4.401.400,00 | 19.413.400,00 |
| Programa: 1201 - GESTÃO DA SECRETARIA DE EDUCAÇÃO, TURISMO, CULTURA E ESPORTES | 0,00 | 2.223.000,00 | 2.245.000,00 | 1.770.000,00 | 1.787.400,00 | 8.025.400,00 |
| Ação: 1.9 - REEQUIPAMENTO DA UNIDADE: AQUIS. MÓVEIS, MÁQUINAS E EQUIPAMENTOS | 0,00 | 150.000,00 | 110.000,00 | 60.000,00 | 60.000,00 | 380.000,00 |
| 244 - 4.4.90.52.00 | 0,00 | 150.000,00 | 110.000,00 | 60.000,00 | 60.000,00 | 380.000,00 |
| 2 - MSC - 1.111.0000 Impostos e Transferência MDE | 0,00 | 50.000,00 | 10.000,00 | 10.000,00 | 10.000,00 | 80.000,00 |
| 15 - MSC - 1.125.0000 Convênio - Educação | 0,00 | 100.000,00 | 100.000,00 | 50.000,00 | 50.000,00 | 300.000,00 |
| Ação: 2.37 - MANUTENÇÃO DA SECRETARIA DE EDUCAÇÃO E GESTÃO DE ENSINO | 0,00 | 2.073.000,00 | 2.135.000,00 | 1.710.000,00 | 1.727.400,00 | 7.645.400,00 |
| 245 - 3.1.90.04.00 | 0,00 | 200.000,00 | 100.000,00 | 100.000,00 | 100.000,00 | 500.000,00 |
| 2 - MSC - 1.111.0000 Impostos e Transferência MDE | 0,00 | 200.000,00 | 100.000,00 | 100.000,00 | 100.000,00 | 500.000,00 |
| 246 - 3.1.90.11.00 | 0,00 | 800.000,00 | 800.000,00 | 345.000,00 | 462.400,00 | 2.407.400,00 |
| 2 - MSC - 1.111.0000 Impostos e Transferência MDE | 0,00 | 800.000,00 | 800.000,00 | 345.000,00 | 462.400,00 | 2.407.400,00 |
| 247 - 3.1.90.13.00 | 0,00 | 100.000,00 | 100.000,00 | 100.000,00 | 100.000,00 | 400.000,00 |
| 2 - MSC - 1.111.0000 Impostos e Transferência MDE | 0,00 | 100.000,00 | 100.000,00 | 100.000,00 | 100.000,00 | 400.000,00 |
| 248 - 3.1.90.92.00 | 0,00 | 3.000,00 | 3.000,00 | 3.000,00 | 3.000,00 | 12.000,00 |
| 2 - MSC - 1.111.0000 Impostos e Transferência MDE | 0,00 | 3.000,00 | 3.000,00 | 3.000,00 | 3.000,00 | 12.000,00 |
| 1101 - 3.1.90.94.00 | 0,00 | 0,00 | 12.000,00 | 12.000,00 | 10.000,00 | 34.000,00 |
| 2 - MSC - 1.111.0000 Impostos e Transferência MDE | 0,00 | 0,00 | 12.000,00 | 12.000,00 | 10.000,00 | 34.000,00 |
| 249 - 3.1.91.13.00 | 0,00 | 100.000,00 | 300.000,00 | 50.000,00 | 50.000,00 | 500.000,00 |

Demonstrativo de Compatibilidade entre PPA e LOA

| | | PPA 2018 - 2021 - Valores em R\$ | | | | | |
|-----------|--|----------------------------------|-------------------|-------------------|-------------------|-------------------|---------------------|
| | | Valor global | 2018 | 2019 | 2020 | 2021 | Total |
| | 2 - MSC - 1.111.0000 Impostos e Transferência MDE | 0,00 | 100.000,00 | 300.000,00 | 50.000,00 | 50.000,00 | 500.000,00 |
| | 1215 - 3.3.90.08.00 | 0,00 | 0,00 | 0,00 | 0,00 | 2.000,00 | 2.000,00 |
| | 2 - MSC - 1.111.0000 Impostos e Transferência MDE | 0,00 | 0,00 | 0,00 | 0,00 | 2.000,00 | 2.000,00 |
| | 250 - 3.3.90.14.00 | 0,00 | 10.000,00 | 10.000,00 | 15.000,00 | 15.000,00 | 50.000,00 |
| | 2 - MSC - 1.111.0000 Impostos e Transferência MDE | 0,00 | 10.000,00 | 10.000,00 | 15.000,00 | 15.000,00 | 50.000,00 |
| | 251 - 3.3.90.30.00 | 0,00 | 500.000,00 | 400.000,00 | 50.000,00 | 50.000,00 | 1.000.000,00 |
| | 2 - MSC - 1.111.0000 Impostos e Transferência MDE | 0,00 | 500.000,00 | 400.000,00 | 50.000,00 | 50.000,00 | 1.000.000,00 |
| | 252 - 3.3.90.35.00 | 0,00 | 5.000,00 | 5.000,00 | 5.000,00 | 5.000,00 | 20.000,00 |
| | 2 - MSC - 1.111.0000 Impostos e Transferência MDE | 0,00 | 5.000,00 | 5.000,00 | 5.000,00 | 5.000,00 | 20.000,00 |
| | 253 - 3.3.90.36.00 | 0,00 | 200.000,00 | 200.000,00 | 800.000,00 | 700.000,00 | 1.900.000,00 |
| | 2 - MSC - 1.111.0000 Impostos e Transferência MDE | 0,00 | 200.000,00 | 200.000,00 | 800.000,00 | 700.000,00 | 1.900.000,00 |
| | 254 - 3.3.90.39.00 | 0,00 | 100.000,00 | 150.000,00 | 175.000,00 | 175.000,00 | 600.000,00 |
| | 2 - MSC - 1.111.0000 Impostos e Transferência MDE | 0,00 | 100.000,00 | 150.000,00 | 175.000,00 | 175.000,00 | 600.000,00 |
| | 255 - 3.3.90.47.00 | 0,00 | 5.000,00 | 5.000,00 | 5.000,00 | 5.000,00 | 20.000,00 |
| | 2 - MSC - 1.111.0000 Impostos e Transferência MDE | 0,00 | 5.000,00 | 5.000,00 | 5.000,00 | 5.000,00 | 20.000,00 |
| | 256 - 3.3.90.92.00 | 0,00 | 50.000,00 | 50.000,00 | 50.000,00 | 50.000,00 | 200.000,00 |
| | 2 - MSC - 1.111.0000 Impostos e Transferência MDE | 0,00 | 50.000,00 | 50.000,00 | 50.000,00 | 50.000,00 | 200.000,00 |
| Programa: | 1203 - TRANSPORTE ESCOLAR DE QUALIDADE | 0,00 | 1.504.000,00 | 1.214.000,00 | 1.016.000,00 | 870.000,00 | 4.604.000,00 |
| Ação: | 1.10 - AQUISIÇÃO DE VEÍCULO PARA TRANSPORTE ESCOLAR | 0,00 | 320.000,00 | 320.000,00 | 70.000,00 | 70.000,00 | 780.000,00 |
| | 257 - 4.4.90.52.00 | 0,00 | 320.000,00 | 320.000,00 | 70.000,00 | 70.000,00 | 780.000,00 |
| | 2 - MSC - 1.111.0000 Impostos e Transferência MDE | 0,00 | 20.000,00 | 20.000,00 | 20.000,00 | 20.000,00 | 80.000,00 |
| | 15 - MSC - 1.125.0000 Convênio - Educação | 0,00 | 300.000,00 | 300.000,00 | 50.000,00 | 50.000,00 | 700.000,00 |
| Ação: | 2.38 - MANUTENÇÃO DO TRANSPORTE ESCOLAR | 0,00 | 310.000,00 | 310.000,00 | 190.000,00 | 150.000,00 | 960.000,00 |
| | 258 - 3.3.90.30.00 | 0,00 | 80.000,00 | 80.000,00 | 120.000,00 | 80.000,00 | 360.000,00 |
| | 2 - MSC - 1.111.0000 Impostos e Transferência MDE | 0,00 | 80.000,00 | 80.000,00 | 120.000,00 | 80.000,00 | 360.000,00 |
| | 259 - 3.3.90.36.00 | 0,00 | 30.000,00 | 30.000,00 | 20.000,00 | 20.000,00 | 100.000,00 |
| | 2 - MSC - 1.111.0000 Impostos e Transferência MDE | 0,00 | 30.000,00 | 30.000,00 | 20.000,00 | 20.000,00 | 100.000,00 |
| | 260 - 3.3.90.39.00 | 0,00 | 200.000,00 | 200.000,00 | 50.000,00 | 50.000,00 | 500.000,00 |
| | 2 - MSC - 1.111.0000 Impostos e Transferência MDE | 0,00 | 200.000,00 | 200.000,00 | 50.000,00 | 50.000,00 | 500.000,00 |
| Ação: | 2.39 - MANUTENÇÃO DAS ATIVIDADES DO PROGRAMA A CAMINHO DA ESCOLA | 0,00 | 481.000,00 | 184.000,00 | 406.000,00 | 300.000,00 | 1.371.000,00 |
| | 1012 - 3.3.90.30.00 | 0,00 | 0,00 | 40.000,00 | 300.000,00 | 200.000,00 | 540.000,00 |
| | 28 - MSC - 1.190.000 Caminho da Escola | 0,00 | 0,00 | 40.000,00 | 300.000,00 | 200.000,00 | 540.000,00 |
| | 261 - 3.3.90.36.00 | 0,00 | 100.000,00 | 50.000,00 | 50.000,00 | 50.000,00 | 250.000,00 |
| | 28 - MSC - 1.190.000 Caminho da Escola | 0,00 | 100.000,00 | 50.000,00 | 50.000,00 | 50.000,00 | 250.000,00 |
| | 262 - 3.3.90.39.00 | 0,00 | 381.000,00 | 94.000,00 | 56.000,00 | 50.000,00 | 581.000,00 |
| | 28 - MSC - 1.190.000 Caminho da Escola | 0,00 | 381.000,00 | 94.000,00 | 56.000,00 | 50.000,00 | 581.000,00 |
| Ação: | 2.40 - MANUTENÇÃO DAS ATIVIDADES DO PROGRAMA DE TRANSPORTE ESCOLAR - PNATE | 0,00 | 393.000,00 | 400.000,00 | 350.000,00 | 350.000,00 | 1.493.000,00 |
| | 263 - 3.3.90.30.00 | 0,00 | 10.000,00 | 40.000,00 | 140.000,00 | 140.000,00 | 330.000,00 |

Demonstrativo de Compatibilidade entre PPA e LOA

PPA 2018 - 2021 - Valores em R\$

| | Valor global | 2018 | 2019 | 2020 | 2021 | Total |
|---|--------------|-------------------|-------------------|-------------------|-------------------|---------------------|
| 13 - MSC - 1.123.0000 PNAT - Programa Nacional de Transporte | 0,00 | 10.000,00 | 40.000,00 | 140.000,00 | 140.000,00 | 330.000,00 |
| 264 - 3.3.90.36.00 | 0,00 | 10.000,00 | 10.000,00 | 10.000,00 | 10.000,00 | 40.000,00 |
| 13 - MSC - 1.123.0000 PNAT - Programa Nacional de Transporte | 0,00 | 10.000,00 | 10.000,00 | 10.000,00 | 10.000,00 | 40.000,00 |
| 265 - 3.3.90.39.00 | 0,00 | 373.000,00 | 350.000,00 | 200.000,00 | 200.000,00 | 1.123.000,00 |
| 2 - MSC - 1.111.0000 Impostos e Transferência MDE | 0,00 | 200.000,00 | 200.000,00 | 50.000,00 | 50.000,00 | 500.000,00 |
| 13 - MSC - 1.123.0000 PNAT - Programa Nacional de Transporte | 0,00 | 173.000,00 | 150.000,00 | 150.000,00 | 150.000,00 | 623.000,00 |
| Programa: 1204 - MODERNIZAÇÃO DA EDUCAÇÃO | 0,00 | 693.000,00 | 765.000,00 | 653.000,00 | 588.000,00 | 2.699.000,00 |
| Ação: 1.11 - AQUISIÇÃO DE IMÓVEIS PARA ENSINO | 0,00 | 20.000,00 | 20.000,00 | 20.000,00 | 20.000,00 | 80.000,00 |
| 267 - 4.4.90.61.00 | 0,00 | 20.000,00 | 20.000,00 | 20.000,00 | 20.000,00 | 80.000,00 |
| 2 - MSC - 1.111.0000 Impostos e Transferência MDE | 0,00 | 20.000,00 | 20.000,00 | 20.000,00 | 20.000,00 | 80.000,00 |
| Ação: 1.12 - CONSTRUÇÃO, REFORMA E/OU AMPLIAÇÃO DE UNIDADES ESCOLARES | 0,00 | 350.000,00 | 350.000,00 | 250.000,00 | 200.000,00 | 1.150.000,00 |
| 268 - 4.4.90.51.00 | 0,00 | 350.000,00 | 350.000,00 | 250.000,00 | 200.000,00 | 1.150.000,00 |
| 2 - MSC - 1.111.0000 Impostos e Transferência MDE | 0,00 | 50.000,00 | 50.000,00 | 150.000,00 | 100.000,00 | 350.000,00 |
| 15 - MSC - 1.125.0000 Convênio - Educação | 0,00 | 300.000,00 | 300.000,00 | 100.000,00 | 100.000,00 | 800.000,00 |
| Ação: 1.13 - LABORATÓRIOS PEDAGÓGICOS E DE INFORMÁTICA | 0,00 | 20.000,00 | 20.000,00 | 20.000,00 | 20.000,00 | 80.000,00 |
| 270 - 4.4.90.51.00 | 0,00 | 10.000,00 | 10.000,00 | 10.000,00 | 10.000,00 | 40.000,00 |
| 2 - MSC - 1.111.0000 Impostos e Transferência MDE | 0,00 | 10.000,00 | 10.000,00 | 10.000,00 | 10.000,00 | 40.000,00 |
| 271 - 4.4.90.52.00 | 0,00 | 10.000,00 | 10.000,00 | 10.000,00 | 10.000,00 | 40.000,00 |
| 2 - MSC - 1.111.0000 Impostos e Transferência MDE | 0,00 | 10.000,00 | 10.000,00 | 10.000,00 | 10.000,00 | 40.000,00 |
| Ação: 1.46 - DESAPROPRIAÇÃO DE IMÓVEIS PARA EDUCAÇÃO | 0,00 | 0,00 | 20.000,00 | 20.000,00 | 20.000,00 | 60.000,00 |
| 1094 - 4.4.90.61.00 | 0,00 | 0,00 | 20.000,00 | 20.000,00 | 20.000,00 | 60.000,00 |
| 2 - MSC - 1.111.0000 Impostos e Transferência MDE | 0,00 | 0,00 | 20.000,00 | 20.000,00 | 20.000,00 | 60.000,00 |
| Ação: 2.41 - CAPACITAÇÃO DE SERVIDORES VINCULADOS A EDUCAÇÃO | 0,00 | 168.000,00 | 220.000,00 | 180.000,00 | 165.000,00 | 733.000,00 |
| 282 - 3.3.90.30.00 | 0,00 | 55.000,00 | 55.000,00 | 55.000,00 | 55.000,00 | 220.000,00 |
| 2 - MSC - 1.111.0000 Impostos e Transferência MDE | 0,00 | 5.000,00 | 5.000,00 | 5.000,00 | 5.000,00 | 20.000,00 |
| 14 - MSC - 1.124.0000 Outras Transf. do FNDE | 0,00 | 50.000,00 | 50.000,00 | 50.000,00 | 50.000,00 | 200.000,00 |
| 288 - 3.3.90.36.00 | 0,00 | 55.000,00 | 55.000,00 | 55.000,00 | 55.000,00 | 220.000,00 |
| 2 - MSC - 1.111.0000 Impostos e Transferência MDE | 0,00 | 5.000,00 | 5.000,00 | 5.000,00 | 5.000,00 | 20.000,00 |
| 14 - MSC - 1.124.0000 Outras Transf. do FNDE | 0,00 | 50.000,00 | 50.000,00 | 50.000,00 | 50.000,00 | 200.000,00 |
| 289 - 3.3.90.39.00 | 0,00 | 58.000,00 | 110.000,00 | 70.000,00 | 55.000,00 | 293.000,00 |
| 2 - MSC - 1.111.0000 Impostos e Transferência MDE | 0,00 | 5.000,00 | 5.000,00 | 5.000,00 | 5.000,00 | 20.000,00 |
| 14 - MSC - 1.124.0000 Outras Transf. do FNDE | 0,00 | 53.000,00 | 105.000,00 | 65.000,00 | 50.000,00 | 273.000,00 |
| Ação: 2.42 - DIVULGAÇÃO DE AÇÕES DA SECRETARIA DE EDUCAÇÃO | 0,00 | 15.000,00 | 15.000,00 | 20.000,00 | 20.000,00 | 70.000,00 |
| 292 - 3.3.90.30.00 | 0,00 | 5.000,00 | 5.000,00 | 5.000,00 | 5.000,00 | 20.000,00 |
| 2 - MSC - 1.111.0000 Impostos e Transferência MDE | 0,00 | 5.000,00 | 5.000,00 | 5.000,00 | 5.000,00 | 20.000,00 |
| 293 - 3.3.90.36.00 | 0,00 | 5.000,00 | 5.000,00 | 10.000,00 | 10.000,00 | 30.000,00 |
| 2 - MSC - 1.111.0000 Impostos e Transferência MDE | 0,00 | 5.000,00 | 5.000,00 | 10.000,00 | 10.000,00 | 30.000,00 |
| 294 - 3.3.90.39.00 | 0,00 | 5.000,00 | 5.000,00 | 5.000,00 | 5.000,00 | 20.000,00 |

Demonstrativo de Compatibilidade entre PPA e LOA

| | | PPA 2018 - 2021 - Valores em R\$ | | | | | |
|-----------|---|----------------------------------|-------------------|-------------------|------------------|------------------|-------------------|
| | | Valor global | 2018 | 2019 | 2020 | 2021 | Total |
| | 2 - MSC - 1.111.0000 Impostos e Transferência MDE | 0,00 | 5.000,00 | 5.000,00 | 5.000,00 | 5.000,00 | 20.000,00 |
| Ação: | 2.43 - AQUISIÇÃO DE MATERIAL DIDÁTICO PEDAGÓGICO | 0,00 | 10.000,00 | 10.000,00 | 10.000,00 | 10.000,00 | 40.000,00 |
| | 296 - 3.3.90.30.00 | 0,00 | 5.000,00 | 5.000,00 | 5.000,00 | 5.000,00 | 20.000,00 |
| | 2 - MSC - 1.111.0000 Impostos e Transferência MDE | 0,00 | 5.000,00 | 5.000,00 | 5.000,00 | 5.000,00 | 20.000,00 |
| | 298 - 3.3.90.32.00 | 0,00 | 5.000,00 | 5.000,00 | 5.000,00 | 5.000,00 | 20.000,00 |
| | 2 - MSC - 1.111.0000 Impostos e Transferência MDE | 0,00 | 5.000,00 | 5.000,00 | 5.000,00 | 5.000,00 | 20.000,00 |
| Ação: | 2.44 - MANUTENÇÃO DE UNIDADES ESCOLARES | 0,00 | 110.000,00 | 110.000,00 | 133.000,00 | 133.000,00 | 486.000,00 |
| | 300 - 3.3.90.30.00 | 0,00 | 10.000,00 | 10.000,00 | 13.000,00 | 13.000,00 | 46.000,00 |
| | 2 - MSC - 1.111.0000 Impostos e Transferência MDE | 0,00 | 10.000,00 | 10.000,00 | 13.000,00 | 13.000,00 | 46.000,00 |
| | 302 - 3.3.90.36.00 | 0,00 | 50.000,00 | 50.000,00 | 70.000,00 | 70.000,00 | 240.000,00 |
| | 2 - MSC - 1.111.0000 Impostos e Transferência MDE | 0,00 | 50.000,00 | 50.000,00 | 70.000,00 | 70.000,00 | 240.000,00 |
| | 303 - 3.3.90.39.00 | 0,00 | 50.000,00 | 50.000,00 | 50.000,00 | 50.000,00 | 200.000,00 |
| | 2 - MSC - 1.111.0000 Impostos e Transferência MDE | 0,00 | 50.000,00 | 50.000,00 | 50.000,00 | 50.000,00 | 200.000,00 |
| Programa: | 1207 - APOIO AS INSTITUIÇÕES EDUCACIONAIS SEM FINS LUCRATIVOS | 0,00 | 10.000,00 | 10.000,00 | 10.000,00 | 10.000,00 | 40.000,00 |
| Ação: | 2.45 - APOIO ÀS INSTITUIÇÕES EDUCACIONAIS SEM FINS LUCRATIVOS | 0,00 | 10.000,00 | 10.000,00 | 10.000,00 | 10.000,00 | 40.000,00 |
| | 307 - 3.3.50.43.00 | 0,00 | 10.000,00 | 10.000,00 | 10.000,00 | 10.000,00 | 40.000,00 |
| | 2 - MSC - 1.111.0000 Impostos e Transferência MDE | 0,00 | 10.000,00 | 10.000,00 | 10.000,00 | 10.000,00 | 40.000,00 |
| Programa: | 1209 - ASSISTÊNCIA AO ESTUDANTE CARENTE | 0,00 | 7.000,00 | 7.000,00 | 7.000,00 | 7.000,00 | 28.000,00 |
| Ação: | 2.46 - AJUDA A ESTUDANTES CARENTES E AUXÍLIOS PARA OS ESTUDOS E PESQUISAS | 0,00 | 7.000,00 | 7.000,00 | 7.000,00 | 7.000,00 | 28.000,00 |
| | 310 - 3.3.90.18.00 | 0,00 | 2.000,00 | 2.000,00 | 2.000,00 | 2.000,00 | 8.000,00 |
| | 2 - MSC - 1.111.0000 Impostos e Transferência MDE | 0,00 | 2.000,00 | 2.000,00 | 2.000,00 | 2.000,00 | 8.000,00 |
| | 312 - 3.3.90.32.00 | 0,00 | 5.000,00 | 5.000,00 | 5.000,00 | 5.000,00 | 20.000,00 |
| | 2 - MSC - 1.111.0000 Impostos e Transferência MDE | 0,00 | 5.000,00 | 5.000,00 | 5.000,00 | 5.000,00 | 20.000,00 |
| Programa: | 1211 - PRÓ-CONSELHO | 0,00 | 14.000,00 | 14.000,00 | 14.000,00 | 14.000,00 | 56.000,00 |
| Ação: | 2.47 - MANUTENÇÃO DOS CONSELHOS DE EDUCAÇÃO DO MUNICÍPIO | 0,00 | 14.000,00 | 14.000,00 | 14.000,00 | 14.000,00 | 56.000,00 |
| | 314 - 3.3.90.14.00 | 0,00 | 2.000,00 | 2.000,00 | 2.000,00 | 2.000,00 | 8.000,00 |
| | 2 - MSC - 1.111.0000 Impostos e Transferência MDE | 0,00 | 2.000,00 | 2.000,00 | 2.000,00 | 2.000,00 | 8.000,00 |
| | 315 - 3.3.90.30.00 | 0,00 | 5.000,00 | 5.000,00 | 5.000,00 | 5.000,00 | 20.000,00 |
| | 2 - MSC - 1.111.0000 Impostos e Transferência MDE | 0,00 | 5.000,00 | 5.000,00 | 5.000,00 | 5.000,00 | 20.000,00 |
| | 321 - 3.3.90.36.00 | 0,00 | 2.000,00 | 2.000,00 | 2.000,00 | 2.000,00 | 8.000,00 |
| | 2 - MSC - 1.111.0000 Impostos e Transferência MDE | 0,00 | 2.000,00 | 2.000,00 | 2.000,00 | 2.000,00 | 8.000,00 |
| | 322 - 3.3.90.39.00 | 0,00 | 5.000,00 | 5.000,00 | 5.000,00 | 5.000,00 | 20.000,00 |
| | 2 - MSC - 1.111.0000 Impostos e Transferência MDE | 0,00 | 5.000,00 | 5.000,00 | 5.000,00 | 5.000,00 | 20.000,00 |
| Programa: | 1217 - MANUTENÇÃO E DESENVOLVIMENTO DO ENSINO FUNDAMENTAL | 0,00 | 859.000,00 | 848.000,00 | 1.098.000,00 | 1.115.000,00 | 3.920.000,00 |
| Ação: | 1.14 - EXPANSÃO E MELHORIA DA REDE FÍSICA DO ENSINO COM RECURSOS DO SALÁRIO | 0,00 | 100.000,00 | 100.000,00 | 20.000,00 | 20.000,00 | 240.000,00 |
| | 384 - 4.4.90.51.00 | 0,00 | 100.000,00 | 100.000,00 | 20.000,00 | 20.000,00 | 240.000,00 |
| | 10 - MSC - 1.120.0000 Salário - Educação | 0,00 | 100.000,00 | 100.000,00 | 20.000,00 | 20.000,00 | 240.000,00 |
| Ação: | 1.15 - REEQUIPAMENTOS DAS UNIDADES EDUCACIONAIS COM RECURSOS DO SALARIO | 0,00 | 50.000,00 | 50.000,00 | 20.000,00 | 37.000,00 | 157.000,00 |

Demonstrativo de Compatibilidade entre PPA e LOA

| | | PPA 2018 - 2021 - Valores em R\$ | | | | | |
|--|---|----------------------------------|-------------------|-------------------|-------------------|-------------------|---------------------|
| | | Valor global | 2018 | 2019 | 2020 | 2021 | Total |
| 387 - 4.4.90.52.00 | | 0,00 | 50.000,00 | 50.000,00 | 20.000,00 | 37.000,00 | 157.000,00 |
| 10 - MSC - 1.120.0000 Salário - Educação | | 0,00 | 50.000,00 | 50.000,00 | 20.000,00 | 37.000,00 | 157.000,00 |
| Ação: | 2.48 - MANUTENÇÃO DAS ATIVIDADES DO DESENVOLVIMENTO DO ENSINO FUNDAMENTAL | 0,00 | 114.000,00 | 114.000,00 | 114.000,00 | 114.000,00 | 456.000,00 |
| 389 - 3.3.90.30.00 | | 0,00 | 50.000,00 | 50.000,00 | 50.000,00 | 50.000,00 | 200.000,00 |
| 2 - MSC - 1.111.0000 Impostos e Transferência MDE | | 0,00 | 50.000,00 | 50.000,00 | 50.000,00 | 50.000,00 | 200.000,00 |
| 391 - 3.3.90.31.00 | | 0,00 | 2.000,00 | 2.000,00 | 2.000,00 | 2.000,00 | 8.000,00 |
| 2 - MSC - 1.111.0000 Impostos e Transferência MDE | | 0,00 | 2.000,00 | 2.000,00 | 2.000,00 | 2.000,00 | 8.000,00 |
| 392 - 3.3.90.32.00 | | 0,00 | 2.000,00 | 2.000,00 | 2.000,00 | 2.000,00 | 8.000,00 |
| 2 - MSC - 1.111.0000 Impostos e Transferência MDE | | 0,00 | 2.000,00 | 2.000,00 | 2.000,00 | 2.000,00 | 8.000,00 |
| 394 - 3.3.90.36.00 | | 0,00 | 10.000,00 | 10.000,00 | 10.000,00 | 10.000,00 | 40.000,00 |
| 2 - MSC - 1.111.0000 Impostos e Transferência MDE | | 0,00 | 10.000,00 | 10.000,00 | 10.000,00 | 10.000,00 | 40.000,00 |
| 395 - 3.3.90.39.00 | | 0,00 | 50.000,00 | 50.000,00 | 50.000,00 | 50.000,00 | 200.000,00 |
| 2 - MSC - 1.111.0000 Impostos e Transferência MDE | | 0,00 | 50.000,00 | 50.000,00 | 50.000,00 | 50.000,00 | 200.000,00 |
| Ação: | 2.49 - MANUTENÇÃO E DESENVOLVIMENTO DO ENSINO COM RECURSOS DO SALÁRIO | 0,00 | 595.000,00 | 584.000,00 | 944.000,00 | 944.000,00 | 3.067.000,00 |
| 397 - 3.3.90.30.00 | | 0,00 | 150.000,00 | 200.000,00 | 300.000,00 | 300.000,00 | 950.000,00 |
| 10 - MSC - 1.120.0000 Salário - Educação | | 0,00 | 150.000,00 | 200.000,00 | 300.000,00 | 300.000,00 | 950.000,00 |
| 398 - 3.3.90.36.00 | | 0,00 | 295.000,00 | 234.000,00 | 474.000,00 | 474.000,00 | 1.477.000,00 |
| 10 - MSC - 1.120.0000 Salário - Educação | | 0,00 | 295.000,00 | 234.000,00 | 474.000,00 | 474.000,00 | 1.477.000,00 |
| 399 - 3.3.90.39.00 | | 0,00 | 150.000,00 | 150.000,00 | 170.000,00 | 170.000,00 | 640.000,00 |
| 10 - MSC - 1.120.0000 Salário - Educação | | 0,00 | 150.000,00 | 150.000,00 | 170.000,00 | 170.000,00 | 640.000,00 |
| Programa: | 1219 - DINHEIRO DIRETO NA ESCOLA (PDDE) | 0,00 | 10.000,00 | 10.000,00 | 11.000,00 | 10.000,00 | 41.000,00 |
| Ação: | 1.287 - AQUISIÇÃO DE EQUIPAMENTOS DIVERSOS - PDDE | 0,00 | 2.000,00 | 2.000,00 | 2.000,00 | 2.000,00 | 8.000,00 |
| 1006 - 4.4.90.52.00 | | 0,00 | 2.000,00 | 2.000,00 | 2.000,00 | 2.000,00 | 8.000,00 |
| 11 - MSC - 1.121.0000 PDDE - Programa de Dinheiro Direto da Escola | | 0,00 | 2.000,00 | 2.000,00 | 2.000,00 | 2.000,00 | 8.000,00 |
| Ação: | 2.50 - DINHEIRO DIRETO NA ESCOLA - PDDE | 0,00 | 8.000,00 | 8.000,00 | 9.000,00 | 8.000,00 | 33.000,00 |
| 401 - 3.3.90.30.00 | | 0,00 | 3.000,00 | 3.000,00 | 4.000,00 | 4.000,00 | 14.000,00 |
| 11 - MSC - 1.121.0000 PDDE - Programa de Dinheiro Direto da Escola | | 0,00 | 3.000,00 | 3.000,00 | 4.000,00 | 4.000,00 | 14.000,00 |
| 402 - 3.3.90.36.00 | | 0,00 | 2.000,00 | 2.000,00 | 2.000,00 | 2.000,00 | 8.000,00 |
| 11 - MSC - 1.121.0000 PDDE - Programa de Dinheiro Direto da Escola | | 0,00 | 2.000,00 | 2.000,00 | 2.000,00 | 2.000,00 | 8.000,00 |
| 403 - 3.3.90.39.00 | | 0,00 | 3.000,00 | 3.000,00 | 3.000,00 | 2.000,00 | 11.000,00 |
| 11 - MSC - 1.121.0000 PDDE - Programa de Dinheiro Direto da Escola | | 0,00 | 3.000,00 | 3.000,00 | 3.000,00 | 2.000,00 | 11.000,00 |
| Subfunção: | 362 - Ensino Médio | 0,00 | 37.000,00 | 5.000,00 | 5.000,00 | 5.000,00 | 52.000,00 |
| Programa: | 1204 - MODERNIZAÇÃO DA EDUCAÇÃO | 0,00 | 5.000,00 | 5.000,00 | 5.000,00 | 5.000,00 | 20.000,00 |
| Ação: | 1.16 - CONSTRUÇÃO DE ESCOLA DESTINADA AO ENSINO MÉDIO | 0,00 | 5.000,00 | 5.000,00 | 5.000,00 | 5.000,00 | 20.000,00 |
| 405 - 4.4.90.51.00 | | 0,00 | 5.000,00 | 5.000,00 | 5.000,00 | 5.000,00 | 20.000,00 |
| 2 - MSC - 1.111.0000 Impostos e Transferência MDE | | 0,00 | 5.000,00 | 5.000,00 | 5.000,00 | 5.000,00 | 20.000,00 |
| Programa: | 1206 - EDUCAÇÃO BASICA DE QUALIDADE | 0,00 | 32.000,00 | 0,00 | 0,00 | 0,00 | 32.000,00 |
| Ação: | 2.52 - MANUTENÇÃO DO ENSINO MÉDIO | 0,00 | 32.000,00 | 0,00 | 0,00 | 0,00 | 32.000,00 |

Demonstrativo de Compatibilidade entre PPA e LOA

| PPA 2018 - 2021 - Valores em R\$ | | | | | | |
|--|--------------|------------------|-----------------|-----------------|-----------------|------------------|
| | Valor global | 2018 | 2019 | 2020 | 2021 | Total |
| 406 - 3.1.90.04.00 | 0,00 | 5.000,00 | 0,00 | 0,00 | 0,00 | 5.000,00 |
| 2 - MSC - 1.111.0000 Impostos e Transferência MDE | 0,00 | 5.000,00 | 0,00 | 0,00 | 0,00 | 5.000,00 |
| 407 - 3.1.90.11.00 | 0,00 | 5.000,00 | 0,00 | 0,00 | 0,00 | 5.000,00 |
| 2 - MSC - 1.111.0000 Impostos e Transferência MDE | 0,00 | 5.000,00 | 0,00 | 0,00 | 0,00 | 5.000,00 |
| 417 - 3.1.90.13.00 | 0,00 | 1.000,00 | 0,00 | 0,00 | 0,00 | 1.000,00 |
| 2 - MSC - 1.111.0000 Impostos e Transferência MDE | 0,00 | 1.000,00 | 0,00 | 0,00 | 0,00 | 1.000,00 |
| 416 - 3.1.91.13.00 | 0,00 | 5.000,00 | 0,00 | 0,00 | 0,00 | 5.000,00 |
| 2 - MSC - 1.111.0000 Impostos e Transferência MDE | 0,00 | 5.000,00 | 0,00 | 0,00 | 0,00 | 5.000,00 |
| 418 - 3.3.90.14.00 | 0,00 | 1.000,00 | 0,00 | 0,00 | 0,00 | 1.000,00 |
| 2 - MSC - 1.111.0000 Impostos e Transferência MDE | 0,00 | 1.000,00 | 0,00 | 0,00 | 0,00 | 1.000,00 |
| 419 - 3.3.90.30.00 | 0,00 | 5.000,00 | 0,00 | 0,00 | 0,00 | 5.000,00 |
| 2 - MSC - 1.111.0000 Impostos e Transferência MDE | 0,00 | 5.000,00 | 0,00 | 0,00 | 0,00 | 5.000,00 |
| 420 - 3.3.90.36.00 | 0,00 | 5.000,00 | 0,00 | 0,00 | 0,00 | 5.000,00 |
| 2 - MSC - 1.111.0000 Impostos e Transferência MDE | 0,00 | 5.000,00 | 0,00 | 0,00 | 0,00 | 5.000,00 |
| 421 - 3.3.90.39.00 | 0,00 | 5.000,00 | 0,00 | 0,00 | 0,00 | 5.000,00 |
| 2 - MSC - 1.111.0000 Impostos e Transferência MDE | 0,00 | 5.000,00 | 0,00 | 0,00 | 0,00 | 5.000,00 |
| Subfunção: 363 - Ensino Profissional | 0,00 | 34.000,00 | 8.000,00 | 8.000,00 | 8.000,00 | 58.000,00 |
| Programa: 1213 - ENSINO TÉCNICO PROFISSIONALIZANTE | 0,00 | 8.000,00 | 8.000,00 | 8.000,00 | 8.000,00 | 32.000,00 |
| Ação: 1.17 - IMPLANTAÇÃO DE INFRA-ESTRUTURA FÍSICA E INSTALAÇÕES | 0,00 | 5.000,00 | 5.000,00 | 5.000,00 | 5.000,00 | 20.000,00 |
| 422 - 4.4.90.51.00 | 0,00 | 5.000,00 | 5.000,00 | 5.000,00 | 5.000,00 | 20.000,00 |
| 2 - MSC - 1.111.0000 Impostos e Transferência MDE | 0,00 | 5.000,00 | 5.000,00 | 5.000,00 | 5.000,00 | 20.000,00 |
| Ação: 2.53 - MANUTENÇÃO DAS ATIVIDADES DO ENSINO PROFISSIONALIZANTE | 0,00 | 3.000,00 | 3.000,00 | 3.000,00 | 3.000,00 | 12.000,00 |
| 423 - 3.3.90.30.00 | 0,00 | 1.000,00 | 1.000,00 | 1.000,00 | 1.000,00 | 4.000,00 |
| 2 - MSC - 1.111.0000 Impostos e Transferência MDE | 0,00 | 1.000,00 | 1.000,00 | 1.000,00 | 1.000,00 | 4.000,00 |
| 424 - 3.3.90.36.00 | 0,00 | 1.000,00 | 1.000,00 | 1.000,00 | 1.000,00 | 4.000,00 |
| 2 - MSC - 1.111.0000 Impostos e Transferência MDE | 0,00 | 1.000,00 | 1.000,00 | 1.000,00 | 1.000,00 | 4.000,00 |
| 425 - 3.3.90.39.00 | 0,00 | 1.000,00 | 1.000,00 | 1.000,00 | 1.000,00 | 4.000,00 |
| 2 - MSC - 1.111.0000 Impostos e Transferência MDE | 0,00 | 1.000,00 | 1.000,00 | 1.000,00 | 1.000,00 | 4.000,00 |
| Programa: 1220 - PROJovem | 0,00 | 26.000,00 | 0,00 | 0,00 | 0,00 | 26.000,00 |
| Ação: 2.54 - MANUTENÇÃO DAS AÇÕES VINCULADAS AO PROJovem ADOLESCENTE | 0,00 | 26.000,00 | 0,00 | 0,00 | 0,00 | 26.000,00 |
| 426 - 3.3.90.18.00 | 0,00 | 1.000,00 | 0,00 | 0,00 | 0,00 | 1.000,00 |
| 2 - MSC - 1.111.0000 Impostos e Transferência MDE | 0,00 | 1.000,00 | 0,00 | 0,00 | 0,00 | 1.000,00 |
| 427 - 3.3.90.30.00 | 0,00 | 10.000,00 | 0,00 | 0,00 | 0,00 | 10.000,00 |
| 2 - MSC - 1.111.0000 Impostos e Transferência MDE | 0,00 | 10.000,00 | 0,00 | 0,00 | 0,00 | 10.000,00 |
| 428 - 3.3.90.36.00 | 0,00 | 5.000,00 | 0,00 | 0,00 | 0,00 | 5.000,00 |
| 2 - MSC - 1.111.0000 Impostos e Transferência MDE | 0,00 | 5.000,00 | 0,00 | 0,00 | 0,00 | 5.000,00 |
| 429 - 3.3.90.39.00 | 0,00 | 10.000,00 | 0,00 | 0,00 | 0,00 | 10.000,00 |
| 2 - MSC - 1.111.0000 Impostos e Transferência MDE | 0,00 | 10.000,00 | 0,00 | 0,00 | 0,00 | 10.000,00 |

Demonstrativo de Compatibilidade entre PPA e LOA

| PPA 2018 - 2021 - Valores em R\$ | | | | | | |
|--|--------------|---------------------|-------------------|-------------------|-------------------|---------------------|
| | Valor global | 2018 | 2019 | 2020 | 2021 | Total |
| 15 - MSC - 1.125.0000 Convênio - Educação | 0,00 | 5.000,00 | 0,00 | 0,00 | 0,00 | 5.000,00 |
| Subfunção: 364 - Ensino Superior | 0,00 | 166.160,00 | 188.500,00 | 192.000,00 | 192.000,00 | 738.660,00 |
| Programa: 1204 - MODERNIZAÇÃO DA EDUCAÇÃO | 0,00 | 19.000,00 | 59.000,00 | 59.000,00 | 59.000,00 | 196.000,00 |
| Ação: 2.55 - CONCESSÃO BOLSA ESCOLA | 0,00 | 10.000,00 | 50.000,00 | 50.000,00 | 50.000,00 | 160.000,00 |
| 440 - 3.3.90.18.00 | 0,00 | 10.000,00 | 50.000,00 | 50.000,00 | 50.000,00 | 160.000,00 |
| 2 - MSC - 1.111.0000 Impostos e Transferência MDE | 0,00 | 10.000,00 | 50.000,00 | 50.000,00 | 50.000,00 | 160.000,00 |
| Ação: 2.56 - APOIO AOS VESTIBULANDOS | 0,00 | 9.000,00 | 9.000,00 | 9.000,00 | 9.000,00 | 36.000,00 |
| 441 - 3.1.90.04.00 | 0,00 | 5.000,00 | 5.000,00 | 5.000,00 | 5.000,00 | 20.000,00 |
| 2 - MSC - 1.111.0000 Impostos e Transferência MDE | 0,00 | 5.000,00 | 5.000,00 | 5.000,00 | 5.000,00 | 20.000,00 |
| 443 - 3.3.90.14.00 | 0,00 | 1.000,00 | 1.000,00 | 1.000,00 | 1.000,00 | 4.000,00 |
| 2 - MSC - 1.111.0000 Impostos e Transferência MDE | 0,00 | 1.000,00 | 1.000,00 | 1.000,00 | 1.000,00 | 4.000,00 |
| 444 - 3.3.90.30.00 | 0,00 | 1.000,00 | 1.000,00 | 1.000,00 | 1.000,00 | 4.000,00 |
| 2 - MSC - 1.111.0000 Impostos e Transferência MDE | 0,00 | 1.000,00 | 1.000,00 | 1.000,00 | 1.000,00 | 4.000,00 |
| 446 - 3.3.90.36.00 | 0,00 | 1.000,00 | 1.000,00 | 1.000,00 | 1.000,00 | 4.000,00 |
| 2 - MSC - 1.111.0000 Impostos e Transferência MDE | 0,00 | 1.000,00 | 1.000,00 | 1.000,00 | 1.000,00 | 4.000,00 |
| 447 - 3.3.90.39.00 | 0,00 | 1.000,00 | 1.000,00 | 1.000,00 | 1.000,00 | 4.000,00 |
| 2 - MSC - 1.111.0000 Impostos e Transferência MDE | 0,00 | 1.000,00 | 1.000,00 | 1.000,00 | 1.000,00 | 4.000,00 |
| Programa: 1208 - TRANSPORTE ESCOLAR UNIVERSITÁRIO | 0,00 | 145.160,00 | 127.500,00 | 131.000,00 | 131.000,00 | 534.660,00 |
| Ação: 2.57 - TRANSPORTE UNIVERSITÁRIO | 0,00 | 145.160,00 | 127.500,00 | 131.000,00 | 131.000,00 | 534.660,00 |
| 449 - 3.3.90.18.00 | 0,00 | 1.000,00 | 1.000,00 | 1.000,00 | 1.000,00 | 4.000,00 |
| 2 - MSC - 1.111.0000 Impostos e Transferência MDE | 0,00 | 1.000,00 | 1.000,00 | 1.000,00 | 1.000,00 | 4.000,00 |
| 451 - 3.3.90.30.00 | 0,00 | 44.160,00 | 26.500,00 | 70.000,00 | 70.000,00 | 210.660,00 |
| 2 - MSC - 1.111.0000 Impostos e Transferência MDE | 0,00 | 44.160,00 | 26.500,00 | 70.000,00 | 70.000,00 | 210.660,00 |
| 452 - 3.3.90.36.00 | 0,00 | 50.000,00 | 50.000,00 | 50.000,00 | 50.000,00 | 200.000,00 |
| 2 - MSC - 1.111.0000 Impostos e Transferência MDE | 0,00 | 50.000,00 | 50.000,00 | 50.000,00 | 50.000,00 | 200.000,00 |
| 454 - 3.3.90.39.00 | 0,00 | 50.000,00 | 50.000,00 | 10.000,00 | 10.000,00 | 120.000,00 |
| 2 - MSC - 1.111.0000 Impostos e Transferência MDE | 0,00 | 50.000,00 | 50.000,00 | 10.000,00 | 10.000,00 | 120.000,00 |
| Programa: 1218 - APOIO A GRADUAÇÃO DE PROFESSORES DO ENSINO FUNDAMENTAL | 0,00 | 2.000,00 | 2.000,00 | 2.000,00 | 2.000,00 | 8.000,00 |
| Ação: 2.58 - GRADUAÇÃO DE PROFESSORES | 0,00 | 2.000,00 | 2.000,00 | 2.000,00 | 2.000,00 | 8.000,00 |
| 456 - 3.3.90.18.00 | 0,00 | 1.000,00 | 1.000,00 | 1.000,00 | 1.000,00 | 4.000,00 |
| 2 - MSC - 1.111.0000 Impostos e Transferência MDE | 0,00 | 1.000,00 | 1.000,00 | 1.000,00 | 1.000,00 | 4.000,00 |
| 457 - 3.3.90.39.00 | 0,00 | 1.000,00 | 1.000,00 | 1.000,00 | 1.000,00 | 4.000,00 |
| 2 - MSC - 1.111.0000 Impostos e Transferência MDE | 0,00 | 1.000,00 | 1.000,00 | 1.000,00 | 1.000,00 | 4.000,00 |
| Subfunção: 365 - Educação Infantil | 0,00 | 1.433.110,00 | 1.329.000,00 | 458.000,00 | 358.000,00 | 3.578.110,00 |
| Programa: 1210 - CRECHE E PROINFÂNCIA | 0,00 | 1.433.110,00 | 1.329.000,00 | 458.000,00 | 358.000,00 | 3.578.110,00 |
| Ação: 1.18 - CONSTRUÇÃO, REFORMA E/OU AMPLIAÇÃO DE IMÓVEIS PARA O ENSINO INFANTIL, | 0,00 | 1.030.000,00 | 921.000,00 | 300.000,00 | 200.000,00 | 2.451.000,00 |
| 458 - 4.4.90.51.00 | 0,00 | 1.030.000,00 | 921.000,00 | 300.000,00 | 200.000,00 | 2.451.000,00 |
| 2 - MSC - 1.111.0000 Impostos e Transferência MDE | 0,00 | 30.000,00 | 30.000,00 | 100.000,00 | 100.000,00 | 260.000,00 |

Demonstrativo de Compatibilidade entre PPA e LOA

| | | PPA 2018 - 2021 - Valores em R\$ | | | | | |
|------------|--|----------------------------------|-------------------|-------------------|------------------|------------------|-------------------|
| | | Valor global | 2018 | 2019 | 2020 | 2021 | Total |
| | 15 - MSC - 1.125.0000 Convênio - Educação | 0,00 | 1.000.000,00 | 891.000,00 | 200.000,00 | 100.000,00 | 2.191.000,00 |
| Ação: | 1.19 - AQUISIÇÃO DE MÓVEIS, MAQUINAS E EQUIPAMENTOS PARA O ENSINO INFANTIL | 0,00 | 260.000,00 | 260.000,00 | 60.000,00 | 60.000,00 | 640.000,00 |
| | 462 - 4.4.90.52.00 | 0,00 | 260.000,00 | 260.000,00 | 60.000,00 | 60.000,00 | 640.000,00 |
| | 2 - MSC - 1.111.0000 Impostos e Transferência MDE | 0,00 | 10.000,00 | 10.000,00 | 10.000,00 | 10.000,00 | 40.000,00 |
| | 15 - MSC - 1.125.0000 Convênio - Educação | 0,00 | 250.000,00 | 250.000,00 | 50.000,00 | 50.000,00 | 600.000,00 |
| Ação: | 2.59 - MANUTENÇÃO DA EDUCAÇÃO INFANTIL | 0,00 | 143.110,00 | 148.000,00 | 98.000,00 | 98.000,00 | 487.110,00 |
| | 464 - 3.1.90.04.00 | 0,00 | 5.000,00 | 5.000,00 | 5.000,00 | 4.000,00 | 19.000,00 |
| | 2 - MSC - 1.111.0000 Impostos e Transferência MDE | 0,00 | 5.000,00 | 5.000,00 | 5.000,00 | 4.000,00 | 19.000,00 |
| | 466 - 3.1.90.11.00 | 0,00 | 5.000,00 | 5.000,00 | 5.000,00 | 5.000,00 | 20.000,00 |
| | 2 - MSC - 1.111.0000 Impostos e Transferência MDE | 0,00 | 5.000,00 | 5.000,00 | 5.000,00 | 5.000,00 | 20.000,00 |
| | 467 - 3.1.90.13.00 | 0,00 | 1.000,00 | 1.000,00 | 1.000,00 | 1.000,00 | 4.000,00 |
| | 2 - MSC - 1.111.0000 Impostos e Transferência MDE | 0,00 | 1.000,00 | 1.000,00 | 1.000,00 | 1.000,00 | 4.000,00 |
| | 1103 - 3.1.90.94.00 | 0,00 | 0,00 | 1.000,00 | 1.000,00 | 1.000,00 | 3.000,00 |
| | 2 - MSC - 1.111.0000 Impostos e Transferência MDE | 0,00 | 0,00 | 1.000,00 | 1.000,00 | 1.000,00 | 3.000,00 |
| | 469 - 3.1.91.13.00 | 0,00 | 5.000,00 | 5.000,00 | 5.000,00 | 5.000,00 | 20.000,00 |
| | 2 - MSC - 1.111.0000 Impostos e Transferência MDE | 0,00 | 5.000,00 | 5.000,00 | 5.000,00 | 5.000,00 | 20.000,00 |
| | 1216 - 3.3.90.08.00 | 0,00 | 0,00 | 0,00 | 0,00 | 1.000,00 | 1.000,00 |
| | 2 - MSC - 1.111.0000 Impostos e Transferência MDE | 0,00 | 0,00 | 0,00 | 0,00 | 1.000,00 | 1.000,00 |
| | 1089 - 3.3.90.14.00 | 0,00 | 0,00 | 1.000,00 | 1.000,00 | 1.000,00 | 3.000,00 |
| | 2 - MSC - 1.111.0000 Impostos e Transferência MDE | 0,00 | 0,00 | 1.000,00 | 1.000,00 | 1.000,00 | 3.000,00 |
| | 472 - 3.3.90.30.00 | 0,00 | 30.000,00 | 30.000,00 | 30.000,00 | 30.000,00 | 120.000,00 |
| | 2 - MSC - 1.111.0000 Impostos e Transferência MDE | 0,00 | 30.000,00 | 30.000,00 | 30.000,00 | 30.000,00 | 120.000,00 |
| | 473 - 3.3.90.36.00 | 0,00 | 50.000,00 | 50.000,00 | 30.000,00 | 30.000,00 | 160.000,00 |
| | 2 - MSC - 1.111.0000 Impostos e Transferência MDE | 0,00 | 50.000,00 | 50.000,00 | 30.000,00 | 30.000,00 | 160.000,00 |
| | 477 - 3.3.90.39.00 | 0,00 | 47.110,00 | 50.000,00 | 20.000,00 | 20.000,00 | 137.110,00 |
| | 2 - MSC - 1.111.0000 Impostos e Transferência MDE | 0,00 | 47.110,00 | 50.000,00 | 20.000,00 | 20.000,00 | 137.110,00 |
| Subfunção: | 366 - Educação de Jovens e Adultos | 0,00 | 154.000,00 | 157.000,00 | 153.000,00 | 153.000,00 | 617.000,00 |
| Programa: | 1214 - JOVENS E ADULTOS ALFABETIZADOS | 0,00 | 141.000,00 | 157.000,00 | 153.000,00 | 153.000,00 | 604.000,00 |
| Ação: | 2.60 - MANUTENÇÃO DAS ATIVIDADES DO PROGRAMA DE JOVENS E ADULTOS | 0,00 | 141.000,00 | 157.000,00 | 153.000,00 | 153.000,00 | 604.000,00 |
| | 478 - 3.1.90.04.00 | 0,00 | 5.000,00 | 5.000,00 | 5.000,00 | 4.000,00 | 19.000,00 |
| | 2 - MSC - 1.111.0000 Impostos e Transferência MDE | 0,00 | 5.000,00 | 5.000,00 | 5.000,00 | 4.000,00 | 19.000,00 |
| | 480 - 3.1.90.11.00 | 0,00 | 5.000,00 | 5.000,00 | 5.000,00 | 5.000,00 | 20.000,00 |
| | 2 - MSC - 1.111.0000 Impostos e Transferência MDE | 0,00 | 5.000,00 | 5.000,00 | 5.000,00 | 5.000,00 | 20.000,00 |
| | 482 - 3.1.90.13.00 | 0,00 | 1.000,00 | 1.000,00 | 12.000,00 | 12.000,00 | 26.000,00 |
| | 2 - MSC - 1.111.0000 Impostos e Transferência MDE | 0,00 | 1.000,00 | 1.000,00 | 12.000,00 | 12.000,00 | 26.000,00 |
| | 1102 - 3.1.90.94.00 | 0,00 | 0,00 | 5.000,00 | 5.000,00 | 5.000,00 | 15.000,00 |
| | 2 - MSC - 1.111.0000 Impostos e Transferência MDE | 0,00 | 0,00 | 5.000,00 | 5.000,00 | 5.000,00 | 15.000,00 |
| | 483 - 3.1.91.13.00 | 0,00 | 5.000,00 | 5.000,00 | 5.000,00 | 5.000,00 | 20.000,00 |

Demonstrativo de Compatibilidade entre PPA e LOA

PPA 2018 - 2021 - Valores em R\$

| | Valor global | 2018 | 2019 | 2020 | 2021 | Total |
|---|--------------|------------------|------------------|------------------|------------------|-------------------|
| 2 - MSC - 1.111.0000 Impostos e Transferência MDE | 0,00 | 5.000,00 | 5.000,00 | 5.000,00 | 5.000,00 | 20.000,00 |
| 1217 - 3.3.90.08.00 | 0,00 | 0,00 | 0,00 | 0,00 | 1.000,00 | 1.000,00 |
| 2 - MSC - 1.111.0000 Impostos e Transferência MDE | 0,00 | 0,00 | 0,00 | 0,00 | 1.000,00 | 1.000,00 |
| 1090 - 3.3.90.14.00 | 0,00 | 0,00 | 1.000,00 | 1.000,00 | 1.000,00 | 3.000,00 |
| 2 - MSC - 1.111.0000 Impostos e Transferência MDE | 0,00 | 0,00 | 1.000,00 | 1.000,00 | 1.000,00 | 3.000,00 |
| 484 - 3.3.90.30.00 | 0,00 | 35.000,00 | 35.000,00 | 35.000,00 | 35.000,00 | 140.000,00 |
| 2 - MSC - 1.111.0000 Impostos e Transferência MDE | 0,00 | 30.000,00 | 30.000,00 | 30.000,00 | 30.000,00 | 120.000,00 |
| 15 - MSC - 1.125.0000 Convênio - Educação | 0,00 | 5.000,00 | 5.000,00 | 5.000,00 | 5.000,00 | 20.000,00 |
| 488 - 3.3.90.36.00 | 0,00 | 50.000,00 | 50.000,00 | 40.000,00 | 40.000,00 | 180.000,00 |
| 2 - MSC - 1.111.0000 Impostos e Transferência MDE | 0,00 | 50.000,00 | 50.000,00 | 40.000,00 | 40.000,00 | 180.000,00 |
| 491 - 3.3.90.39.00 | 0,00 | 40.000,00 | 50.000,00 | 45.000,00 | 45.000,00 | 180.000,00 |
| 15 - MSC - 1.125.0000 Convênio - Educação | 0,00 | 40.000,00 | 50.000,00 | 45.000,00 | 45.000,00 | 180.000,00 |
| Programa: 1220 - PROJOVEM | 0,00 | 13.000,00 | 0,00 | 0,00 | 0,00 | 13.000,00 |
| Ação: 2.61 - PROJOVEM URBANO | 0,00 | 13.000,00 | 0,00 | 0,00 | 0,00 | 13.000,00 |
| 492 - 3.3.90.18.00 | 0,00 | 5.000,00 | 0,00 | 0,00 | 0,00 | 5.000,00 |
| 2 - MSC - 1.111.0000 Impostos e Transferência MDE | 0,00 | 5.000,00 | 0,00 | 0,00 | 0,00 | 5.000,00 |
| 493 - 3.3.90.30.00 | 0,00 | 2.000,00 | 0,00 | 0,00 | 0,00 | 2.000,00 |
| 2 - MSC - 1.111.0000 Impostos e Transferência MDE | 0,00 | 2.000,00 | 0,00 | 0,00 | 0,00 | 2.000,00 |
| 494 - 3.3.90.36.00 | 0,00 | 2.000,00 | 0,00 | 0,00 | 0,00 | 2.000,00 |
| 2 - MSC - 1.111.0000 Impostos e Transferência MDE | 0,00 | 2.000,00 | 0,00 | 0,00 | 0,00 | 2.000,00 |
| 495 - 3.3.90.39.00 | 0,00 | 3.000,00 | 0,00 | 0,00 | 0,00 | 3.000,00 |
| 2 - MSC - 1.111.0000 Impostos e Transferência MDE | 0,00 | 3.000,00 | 0,00 | 0,00 | 0,00 | 3.000,00 |
| 496 - 3.3.90.48.00 | 0,00 | 1.000,00 | 0,00 | 0,00 | 0,00 | 1.000,00 |
| 2 - MSC - 1.111.0000 Impostos e Transferência MDE | 0,00 | 1.000,00 | 0,00 | 0,00 | 0,00 | 1.000,00 |
| Subfunção: 367 - Educação Especial | 0,00 | 65.000,00 | 65.000,00 | 65.000,00 | 65.000,00 | 260.000,00 |
| Programa: 1205 - EDUCAÇÃO ESPECIAL | 0,00 | 65.000,00 | 65.000,00 | 65.000,00 | 65.000,00 | 260.000,00 |
| Ação: 1.20 - CONTRUÇÕES, REFORMA E/OU ADEQUAÇÃO DE UNIDADES ESCOLARES | 0,00 | 50.000,00 | 50.000,00 | 50.000,00 | 50.000,00 | 200.000,00 |
| 497 - 4.4.90.51.00 | 0,00 | 50.000,00 | 50.000,00 | 50.000,00 | 50.000,00 | 200.000,00 |
| 2 - MSC - 1.111.0000 Impostos e Transferência MDE | 0,00 | 50.000,00 | 50.000,00 | 50.000,00 | 50.000,00 | 200.000,00 |
| Ação: 2.62 - GESTÃO ADMINISTRATIVA DA EDUCAÇÃO ESPECIAL | 0,00 | 15.000,00 | 15.000,00 | 15.000,00 | 15.000,00 | 60.000,00 |
| 498 - 3.3.90.30.00 | 0,00 | 5.000,00 | 5.000,00 | 5.000,00 | 5.000,00 | 20.000,00 |
| 2 - MSC - 1.111.0000 Impostos e Transferência MDE | 0,00 | 5.000,00 | 5.000,00 | 5.000,00 | 5.000,00 | 20.000,00 |
| 499 - 3.3.90.36.00 | 0,00 | 5.000,00 | 5.000,00 | 5.000,00 | 5.000,00 | 20.000,00 |
| 2 - MSC - 1.111.0000 Impostos e Transferência MDE | 0,00 | 5.000,00 | 5.000,00 | 5.000,00 | 5.000,00 | 20.000,00 |
| 500 - 3.3.90.39.00 | 0,00 | 5.000,00 | 5.000,00 | 5.000,00 | 5.000,00 | 20.000,00 |
| 2 - MSC - 1.111.0000 Impostos e Transferência MDE | 0,00 | 5.000,00 | 5.000,00 | 5.000,00 | 5.000,00 | 20.000,00 |
| Função: 13 - Cultura | 0,00 | 439.000,00 | 767.000,00 | 837.000,00 | 687.000,00 | 2.730.000,00 |
| Subfunção: 391 - Patrimônio Histórico, Artístico e Arqueológico | 0,00 | 16.000,00 | 16.000,00 | 16.000,00 | 16.000,00 | 64.000,00 |

Demonstrativo de Compatibilidade entre PPA e LOA

PPA 2018 - 2021 - Valores em R\$

| | Valor global | 2018 | 2019 | 2020 | 2021 | Total |
|---|--------------|-------------------|-------------------|-------------------|-------------------|---------------------|
| Programa: 1301 - REVITALIZAÇÃO DO PATRIMÔNIO HISTORICO | 0,00 | 16.000,00 | 16.000,00 | 16.000,00 | 16.000,00 | 64.000,00 |
| Ação: 1.22 - EXECUÇÃO DE OBRAS DE RESTAURAÇÃO DOS IMÓVEIS DO PATRIMÔNIO HISTORICO | 0,00 | 5.000,00 | 5.000,00 | 5.000,00 | 5.000,00 | 20.000,00 |
| 513 - 4.4.90.51.00 | 0,00 | 5.000,00 | 5.000,00 | 5.000,00 | 5.000,00 | 20.000,00 |
| 1 - MSC - 1.001.0000 Recursos Próprios | 0,00 | 5.000,00 | 5.000,00 | 5.000,00 | 5.000,00 | 20.000,00 |
| Ação: 2.65 - MANUTENÇÃO DAS ATIVIDADES DE CONSERVAÇÃO E PRESERVAÇÃO DO PATRIMÔNIO | 0,00 | 11.000,00 | 11.000,00 | 11.000,00 | 11.000,00 | 44.000,00 |
| 514 - 3.3.90.30.00 | 0,00 | 1.000,00 | 1.000,00 | 1.000,00 | 1.000,00 | 4.000,00 |
| 1 - MSC - 1.001.0000 Recursos Próprios | 0,00 | 1.000,00 | 1.000,00 | 1.000,00 | 1.000,00 | 4.000,00 |
| 515 - 3.3.90.36.00 | 0,00 | 5.000,00 | 5.000,00 | 5.000,00 | 5.000,00 | 20.000,00 |
| 1 - MSC - 1.001.0000 Recursos Próprios | 0,00 | 5.000,00 | 5.000,00 | 5.000,00 | 5.000,00 | 20.000,00 |
| 516 - 3.3.90.39.00 | 0,00 | 5.000,00 | 5.000,00 | 5.000,00 | 5.000,00 | 20.000,00 |
| 1 - MSC - 1.001.0000 Recursos Próprios | 0,00 | 5.000,00 | 5.000,00 | 5.000,00 | 5.000,00 | 20.000,00 |
| Subfunção: 392 - Difusão Cultural | 0,00 | 423.000,00 | 751.000,00 | 821.000,00 | 671.000,00 | 2.666.000,00 |
| Programa: 1302 - AÇÕES CULTURAIS | 0,00 | 420.000,00 | 748.000,00 | 818.000,00 | 668.000,00 | 2.654.000,00 |
| Ação: 1.23 - AQUISIÇÃO DE EQUIPAMENTOS DIVERSOS DE APOIO A CULTURA | 0,00 | 5.000,00 | 5.000,00 | 5.000,00 | 5.000,00 | 20.000,00 |
| 517 - 4.4.90.52.00 | 0,00 | 5.000,00 | 5.000,00 | 5.000,00 | 5.000,00 | 20.000,00 |
| 1 - MSC - 1.001.0000 Recursos Próprios | 0,00 | 5.000,00 | 5.000,00 | 5.000,00 | 5.000,00 | 20.000,00 |
| Ação: 1.24 - CONSTRUÇÃO DO PATIO DE EVENTOS | 0,00 | 5.000,00 | 5.000,00 | 5.000,00 | 5.000,00 | 20.000,00 |
| 518 - 4.4.90.51.00 | 0,00 | 5.000,00 | 5.000,00 | 5.000,00 | 5.000,00 | 20.000,00 |
| 1 - MSC - 1.001.0000 Recursos Próprios | 0,00 | 5.000,00 | 5.000,00 | 5.000,00 | 5.000,00 | 20.000,00 |
| Ação: 1.25 - CONSTRUÇÃO, REFORMA E/OU AMPLIAÇÃO DE IMÓVEIS DE APOIO A CULTURA | 0,00 | 5.000,00 | 5.000,00 | 5.000,00 | 5.000,00 | 20.000,00 |
| 519 - 4.4.90.51.00 | 0,00 | 5.000,00 | 5.000,00 | 5.000,00 | 5.000,00 | 20.000,00 |
| 1 - MSC - 1.001.0000 Recursos Próprios | 0,00 | 5.000,00 | 5.000,00 | 5.000,00 | 5.000,00 | 20.000,00 |
| Ação: 1.265 - AQUISIÇÃO DE MÓVEIS, MÁQUINAS E EQUIPAMENTOS PARA O DEPARTAMENTO DE | 0,00 | 5.000,00 | 5.000,00 | 5.000,00 | 5.000,00 | 20.000,00 |
| 591 - 4.4.90.52.00 | 0,00 | 5.000,00 | 5.000,00 | 5.000,00 | 5.000,00 | 20.000,00 |
| 1 - MSC - 1.001.0000 Recursos Próprios | 0,00 | 5.000,00 | 5.000,00 | 5.000,00 | 5.000,00 | 20.000,00 |
| Ação: 2.66 - PROMOÇÃO DE AÇÕES CULTURAIS | 0,00 | 370.000,00 | 675.000,00 | 725.000,00 | 575.000,00 | 2.345.000,00 |
| 520 - 3.3.90.30.00 | 0,00 | 15.000,00 | 20.000,00 | 20.000,00 | 20.000,00 | 75.000,00 |
| 1 - MSC - 1.001.0000 Recursos Próprios | 0,00 | 15.000,00 | 20.000,00 | 20.000,00 | 20.000,00 | 75.000,00 |
| 521 - 3.3.90.31.00 | 0,00 | 5.000,00 | 5.000,00 | 5.000,00 | 5.000,00 | 20.000,00 |
| 1 - MSC - 1.001.0000 Recursos Próprios | 0,00 | 5.000,00 | 5.000,00 | 5.000,00 | 5.000,00 | 20.000,00 |
| 522 - 3.3.90.36.00 | 0,00 | 150.000,00 | 150.000,00 | 100.000,00 | 50.000,00 | 450.000,00 |
| 1 - MSC - 1.001.0000 Recursos Próprios | 0,00 | 150.000,00 | 150.000,00 | 100.000,00 | 50.000,00 | 450.000,00 |
| 523 - 3.3.90.39.00 | 0,00 | 200.000,00 | 500.000,00 | 600.000,00 | 500.000,00 | 1.800.000,00 |
| 1 - MSC - 1.001.0000 Recursos Próprios | 0,00 | 200.000,00 | 500.000,00 | 600.000,00 | 500.000,00 | 1.800.000,00 |
| Ação: 2.67 - AÇÕES DE APOIO A CULTURA | 0,00 | 26.000,00 | 26.000,00 | 51.000,00 | 51.000,00 | 154.000,00 |
| 524 - 3.3.90.30.00 | 0,00 | 10.000,00 | 10.000,00 | 10.000,00 | 10.000,00 | 40.000,00 |
| 1 - MSC - 1.001.0000 Recursos Próprios | 0,00 | 10.000,00 | 10.000,00 | 10.000,00 | 10.000,00 | 40.000,00 |
| 525 - 3.3.90.32.00 | 0,00 | 1.000,00 | 1.000,00 | 1.000,00 | 1.000,00 | 4.000,00 |

Demonstrativo de Compatibilidade entre PPA e LOA

| | | PPA 2018 - 2021 - Valores em R\$ | | | | | |
|------------|--|----------------------------------|------------------|------------------|------------------|------------------|------------------|
| | | Valor global | 2018 | 2019 | 2020 | 2021 | Total |
| | 1 - MSC - 1.001.0000 Recursos Próprios | 0,00 | 1.000,00 | 1.000,00 | 1.000,00 | 1.000,00 | 4.000,00 |
| | 526 - 3.3.90.36.00 | 0,00 | 5.000,00 | 5.000,00 | 22.000,00 | 22.000,00 | 54.000,00 |
| | 1 - MSC - 1.001.0000 Recursos Próprios | 0,00 | 5.000,00 | 5.000,00 | 22.000,00 | 22.000,00 | 54.000,00 |
| | 527 - 3.3.90.39.00 | 0,00 | 5.000,00 | 5.000,00 | 13.000,00 | 13.000,00 | 36.000,00 |
| | 1 - MSC - 1.001.0000 Recursos Próprios | 0,00 | 5.000,00 | 5.000,00 | 13.000,00 | 13.000,00 | 36.000,00 |
| | 528 - 3.3.90.48.00 | 0,00 | 5.000,00 | 5.000,00 | 5.000,00 | 5.000,00 | 20.000,00 |
| | 1 - MSC - 1.001.0000 Recursos Próprios | 0,00 | 5.000,00 | 5.000,00 | 5.000,00 | 5.000,00 | 20.000,00 |
| Ação: | 2.69 - MANUTENÇÃO DA BIBLIOTECA | 0,00 | 4.000,00 | 27.000,00 | 22.000,00 | 22.000,00 | 75.000,00 |
| | 537 - 3.3.90.30.00 | 0,00 | 1.000,00 | 1.000,00 | 1.000,00 | 1.000,00 | 4.000,00 |
| | 1 - MSC - 1.001.0000 Recursos Próprios | 0,00 | 1.000,00 | 1.000,00 | 1.000,00 | 1.000,00 | 4.000,00 |
| | 556 - 3.3.90.36.00 | 0,00 | 2.000,00 | 25.000,00 | 20.000,00 | 20.000,00 | 67.000,00 |
| | 1 - MSC - 1.001.0000 Recursos Próprios | 0,00 | 2.000,00 | 25.000,00 | 20.000,00 | 20.000,00 | 67.000,00 |
| | 559 - 3.3.90.39.00 | 0,00 | 1.000,00 | 1.000,00 | 1.000,00 | 1.000,00 | 4.000,00 |
| | 1 - MSC - 1.001.0000 Recursos Próprios | 0,00 | 1.000,00 | 1.000,00 | 1.000,00 | 1.000,00 | 4.000,00 |
| Programa: | 1303 - BIBLIOTECA MÓVEL | 0,00 | 3.000,00 | 3.000,00 | 3.000,00 | 3.000,00 | 12.000,00 |
| Ação: | 2.70 - IMPLANTAÇÃO E MANUTENÇÃO DO PROGRAMA BIBLIOTECA MÓVEL | 0,00 | 3.000,00 | 3.000,00 | 3.000,00 | 3.000,00 | 12.000,00 |
| | 592 - 3.3.90.30.00 | 0,00 | 1.000,00 | 1.000,00 | 1.000,00 | 1.000,00 | 4.000,00 |
| | 1 - MSC - 1.001.0000 Recursos Próprios | 0,00 | 1.000,00 | 1.000,00 | 1.000,00 | 1.000,00 | 4.000,00 |
| | 593 - 3.3.90.36.00 | 0,00 | 1.000,00 | 1.000,00 | 1.000,00 | 1.000,00 | 4.000,00 |
| | 1 - MSC - 1.001.0000 Recursos Próprios | 0,00 | 1.000,00 | 1.000,00 | 1.000,00 | 1.000,00 | 4.000,00 |
| | 594 - 3.3.90.39.00 | 0,00 | 1.000,00 | 1.000,00 | 1.000,00 | 1.000,00 | 4.000,00 |
| | 1 - MSC - 1.001.0000 Recursos Próprios | 0,00 | 1.000,00 | 1.000,00 | 1.000,00 | 1.000,00 | 4.000,00 |
| Função: | 23 - Comércio e Serviços | 0,00 | 31.000,00 | 31.000,00 | 31.000,00 | 31.000,00 | 124.000,00 |
| Subfunção: | 695 - Turismo | 0,00 | 31.000,00 | 31.000,00 | 31.000,00 | 31.000,00 | 124.000,00 |
| Programa: | 2301 - PROMOÇÃO DO TURISMO | 0,00 | 31.000,00 | 31.000,00 | 31.000,00 | 31.000,00 | 124.000,00 |
| Ação: | 1.21 - IMPLANTAÇÃO DE INFRA-ESTRUTURA E PROJETOS TURISTICOS, INCLUINDO ESPAÇOS | 0,00 | 5.000,00 | 5.000,00 | 5.000,00 | 5.000,00 | 20.000,00 |
| | 502 - 4.4.90.51.00 | 0,00 | 5.000,00 | 5.000,00 | 5.000,00 | 5.000,00 | 20.000,00 |
| | 1 - MSC - 1.001.0000 Recursos Próprios | 0,00 | 5.000,00 | 5.000,00 | 5.000,00 | 5.000,00 | 20.000,00 |
| Ação: | 2.63 - MANUTENÇÃO DAS AÇÕES VOLTADAS PARA A PROMOÇÃO E DESENVOLVIMENTO | 0,00 | 26.000,00 | 26.000,00 | 26.000,00 | 26.000,00 | 104.000,00 |
| | 503 - 3.3.90.30.00 | 0,00 | 5.000,00 | 5.000,00 | 5.000,00 | 5.000,00 | 20.000,00 |
| | 1 - MSC - 1.001.0000 Recursos Próprios | 0,00 | 5.000,00 | 5.000,00 | 5.000,00 | 5.000,00 | 20.000,00 |
| | 505 - 3.3.90.31.00 | 0,00 | 1.000,00 | 1.000,00 | 1.000,00 | 1.000,00 | 4.000,00 |
| | 1 - MSC - 1.001.0000 Recursos Próprios | 0,00 | 1.000,00 | 1.000,00 | 1.000,00 | 1.000,00 | 4.000,00 |
| | 507 - 3.3.90.36.00 | 0,00 | 10.000,00 | 10.000,00 | 10.000,00 | 10.000,00 | 40.000,00 |
| | 1 - MSC - 1.001.0000 Recursos Próprios | 0,00 | 10.000,00 | 10.000,00 | 10.000,00 | 10.000,00 | 40.000,00 |
| | 509 - 3.3.90.39.00 | 0,00 | 10.000,00 | 10.000,00 | 10.000,00 | 10.000,00 | 40.000,00 |
| | 1 - MSC - 1.001.0000 Recursos Próprios | 0,00 | 10.000,00 | 10.000,00 | 10.000,00 | 10.000,00 | 40.000,00 |
| Função: | 27 - Desporto e Lazer | 0,00 | 192.000,00 | 195.000,00 | 136.000,00 | 136.000,00 | 659.000,00 |

Demonstrativo de Compatibilidade entre PPA e LOA

| PPA 2018 - 2021 - Valores em R\$ | | | | | | |
|---|--------------|----------------------|----------------------|----------------------|----------------------|----------------------|
| | Valor global | 2018 | 2019 | 2020 | 2021 | Total |
| Subfunção: 812 - Desporto Comunitário | 0,00 | 192.000,00 | 195.000,00 | 136.000,00 | 136.000,00 | 659.000,00 |
| Programa: 2701 - PROMOÇÃO DO DESPORTO E LAZER | 0,00 | 192.000,00 | 195.000,00 | 136.000,00 | 136.000,00 | 659.000,00 |
| Ação: 1.27 - CONSTRUÇÃO, REFORMA E/OU AMPLIAÇÃO DE INSTALAÇÕES DE APOIO AO DESPORTO | 0,00 | 105.000,00 | 105.000,00 | 55.000,00 | 55.000,00 | 320.000,00 |
| 529 - 4.4.90.51.00 | 0,00 | 105.000,00 | 105.000,00 | 55.000,00 | 55.000,00 | 320.000,00 |
| 1 - MSC - 1.001.0000 Recursos Próprios | 0,00 | 5.000,00 | 5.000,00 | 5.000,00 | 5.000,00 | 20.000,00 |
| 18 - MSC - 1.510.0000 Outros convênios | 0,00 | 100.000,00 | 100.000,00 | 50.000,00 | 50.000,00 | 300.000,00 |
| Ação: 1.264 - AQUISIÇÃO DE MÓVEIS, MÁQUINAS E EQUIPAMENTOS PARA PROMOÇÃO DO | 0,00 | 5.000,00 | 5.000,00 | 5.000,00 | 5.000,00 | 20.000,00 |
| 536 - 4.4.90.52.00 | 0,00 | 5.000,00 | 5.000,00 | 5.000,00 | 5.000,00 | 20.000,00 |
| 1 - MSC - 1.001.0000 Recursos Próprios | 0,00 | 5.000,00 | 5.000,00 | 5.000,00 | 5.000,00 | 20.000,00 |
| Ação: 2.68 - MANUTENÇÃO DAS ATIVIDADES VINCULADAS AO ESPORTE E LAZER NO MUNICÍPIO | 0,00 | 82.000,00 | 85.000,00 | 76.000,00 | 76.000,00 | 319.000,00 |
| 530 - 3.3.90.30.00 | 0,00 | 30.000,00 | 30.000,00 | 20.000,00 | 20.000,00 | 100.000,00 |
| 1 - MSC - 1.001.0000 Recursos Próprios | 0,00 | 30.000,00 | 30.000,00 | 20.000,00 | 20.000,00 | 100.000,00 |
| 531 - 3.3.90.31.00 | 0,00 | 2.000,00 | 5.000,00 | 6.000,00 | 6.000,00 | 19.000,00 |
| 1 - MSC - 1.001.0000 Recursos Próprios | 0,00 | 2.000,00 | 5.000,00 | 6.000,00 | 6.000,00 | 19.000,00 |
| 532 - 3.3.90.32.00 | 0,00 | 10.000,00 | 10.000,00 | 10.000,00 | 10.000,00 | 40.000,00 |
| 1 - MSC - 1.001.0000 Recursos Próprios | 0,00 | 10.000,00 | 10.000,00 | 10.000,00 | 10.000,00 | 40.000,00 |
| 533 - 3.3.90.36.00 | 0,00 | 20.000,00 | 20.000,00 | 20.000,00 | 20.000,00 | 80.000,00 |
| 1 - MSC - 1.001.0000 Recursos Próprios | 0,00 | 20.000,00 | 20.000,00 | 20.000,00 | 20.000,00 | 80.000,00 |
| 534 - 3.3.90.39.00 | 0,00 | 10.000,00 | 10.000,00 | 10.000,00 | 10.000,00 | 40.000,00 |
| 1 - MSC - 1.001.0000 Recursos Próprios | 0,00 | 10.000,00 | 10.000,00 | 10.000,00 | 10.000,00 | 40.000,00 |
| 535 - 3.3.90.48.00 | 0,00 | 10.000,00 | 10.000,00 | 10.000,00 | 10.000,00 | 40.000,00 |
| 1 - MSC - 1.001.0000 Recursos Próprios | 0,00 | 10.000,00 | 10.000,00 | 10.000,00 | 10.000,00 | 40.000,00 |
| Unidade Orçamentária: 5002 - FUNDEB | 0,00 | 15.104.000,00 | 14.898.000,00 | 18.905.000,00 | 19.469.000,00 | 68.376.000,00 |
| Função: 12 - Educação | 0,00 | 15.104.000,00 | 14.898.000,00 | 18.905.000,00 | 19.469.000,00 | 68.376.000,00 |
| Subfunção: 361 - Ensino Fundamental | 0,00 | 14.707.000,00 | 14.280.000,00 | 18.104.000,00 | 17.258.700,00 | 64.349.700,00 |
| Programa: 1202 - GESTÃO DAS ATIVIDADES - MEIO DA EDUCAÇÃO BÁSICA | 0,00 | 90.000,00 | 90.000,00 | 195.000,00 | 125.000,00 | 500.000,00 |
| Ação: 2.71 - MANUTENÇÃO DAS ATIVIDADES-MEIO DA EDUCAÇÃO BÁSICA | 0,00 | 90.000,00 | 90.000,00 | 195.000,00 | 125.000,00 | 500.000,00 |
| 595 - 3.3.90.30.00 | 0,00 | 50.000,00 | 50.000,00 | 160.000,00 | 100.000,00 | 360.000,00 |
| 5 - MSC - 1.113.0000 FUNDEB 40% | 0,00 | 50.000,00 | 50.000,00 | 160.000,00 | 0,00 | 260.000,00 |
| 52 - MSC - 1.113.0000 FUNDEB 30% | 0,00 | 0,00 | 0,00 | 0,00 | 100.000,00 | 100.000,00 |
| 596 - 3.3.90.36.00 | 0,00 | 5.000,00 | 5.000,00 | 5.000,00 | 5.000,00 | 20.000,00 |
| 5 - MSC - 1.113.0000 FUNDEB 40% | 0,00 | 5.000,00 | 5.000,00 | 5.000,00 | 0,00 | 15.000,00 |
| 52 - MSC - 1.113.0000 FUNDEB 30% | 0,00 | 0,00 | 0,00 | 0,00 | 5.000,00 | 5.000,00 |
| 597 - 3.3.90.39.00 | 0,00 | 35.000,00 | 35.000,00 | 30.000,00 | 20.000,00 | 120.000,00 |
| 5 - MSC - 1.113.0000 FUNDEB 40% | 0,00 | 35.000,00 | 35.000,00 | 30.000,00 | 0,00 | 100.000,00 |
| 52 - MSC - 1.113.0000 FUNDEB 30% | 0,00 | 0,00 | 0,00 | 0,00 | 20.000,00 | 20.000,00 |
| Programa: 1203 - TRANSPORTE ESCOLAR DE QUALIDADE | 0,00 | 2.290.000,00 | 1.886.000,00 | 1.075.000,00 | 1.220.000,00 | 6.471.000,00 |
| Ação: 2.72 - MANUTENÇÃO DO PROGRAMA DE TRANSPORTE ESCOLAR - FUNDEB | 0,00 | 2.290.000,00 | 1.886.000,00 | 1.075.000,00 | 1.220.000,00 | 6.471.000,00 |

Demonstrativo de Compatibilidade entre PPA e LOA

| PPA 2018 - 2021 - Valores em R\$ | | | | | | |
|---|--------------|---------------------|---------------------|---------------------|-------------------|---------------------|
| | Valor global | 2018 | 2019 | 2020 | 2021 | Total |
| 598 - 3.3.90.30.00 | 0,00 | 270.000,00 | 300.000,00 | 500.000,00 | 700.000,00 | 1.770.000,00 |
| 5 - MSC - 1.113.0000 FUNDEB 40% | 0,00 | 270.000,00 | 300.000,00 | 500.000,00 | 0,00 | 1.070.000,00 |
| 52 - MSC - 1.113.0000 FUNDEB 30% | 0,00 | 0,00 | 0,00 | 0,00 | 700.000,00 | 700.000,00 |
| 599 - 3.3.90.36.00 | 0,00 | 20.000,00 | 20.000,00 | 20.000,00 | 20.000,00 | 80.000,00 |
| 5 - MSC - 1.113.0000 FUNDEB 40% | 0,00 | 20.000,00 | 20.000,00 | 20.000,00 | 0,00 | 60.000,00 |
| 52 - MSC - 1.113.0000 FUNDEB 30% | 0,00 | 0,00 | 0,00 | 0,00 | 20.000,00 | 20.000,00 |
| 600 - 3.3.90.39.00 | 0,00 | 2.000.000,00 | 1.566.000,00 | 555.000,00 | 500.000,00 | 4.621.000,00 |
| 5 - MSC - 1.113.0000 FUNDEB 40% | 0,00 | 2.000.000,00 | 1.566.000,00 | 555.000,00 | 0,00 | 4.121.000,00 |
| 52 - MSC - 1.113.0000 FUNDEB 30% | 0,00 | 0,00 | 0,00 | 0,00 | 500.000,00 | 500.000,00 |
| Programa: 1204 - MODERNIZAÇÃO DA EDUCAÇÃO | 0,00 | 145.000,00 | 165.000,00 | 1.345.000,00 | 1.049.700,00 | 2.704.700,00 |
| Ação: 1.28 - AQUISIÇÃO DE VEÍCULOS DESTINADOS AO APOIO DO ENSINO FUNDAMENTAL | 0,00 | 0,00 | 20.000,00 | 1.200.000,00 | 300.000,00 | 1.520.000,00 |
| 1091 - 4.4.90.52.00 | 0,00 | 0,00 | 20.000,00 | 1.200.000,00 | 300.000,00 | 1.520.000,00 |
| 5 - MSC - 1.113.0000 FUNDEB 40% | 0,00 | 0,00 | 20.000,00 | 1.200.000,00 | 0,00 | 1.220.000,00 |
| 52 - MSC - 1.113.0000 FUNDEB 30% | 0,00 | 0,00 | 0,00 | 0,00 | 300.000,00 | 300.000,00 |
| Ação: 1.29 - REEQUIPAMENTO DAS UNIDADES EDUCACIONAIS | 0,00 | 50.000,00 | 50.000,00 | 50.000,00 | 664.700,00 | 814.700,00 |
| 601 - 4.4.90.52.00 | 0,00 | 50.000,00 | 50.000,00 | 50.000,00 | 664.700,00 | 814.700,00 |
| 5 - MSC - 1.113.0000 FUNDEB 40% | 0,00 | 50.000,00 | 50.000,00 | 50.000,00 | 0,00 | 150.000,00 |
| 52 - MSC - 1.113.0000 FUNDEB 30% | 0,00 | 0,00 | 0,00 | 0,00 | 50.000,00 | 50.000,00 |
| 54 - MSC - 1.115.0000 Complemento da União ao FUNDEB 30% | 0,00 | 0,00 | 0,00 | 0,00 | 614.700,00 | 614.700,00 |
| Ação: 2.73 - CAPACITAÇÃO, TREINAMENTO E APERFEÇOAMENTO DE PROFISSIONAIS DA EDUCAÇÃO | 0,00 | 95.000,00 | 95.000,00 | 95.000,00 | 85.000,00 | 370.000,00 |
| 602 - 3.3.90.36.00 | 0,00 | 5.000,00 | 5.000,00 | 5.000,00 | 5.000,00 | 20.000,00 |
| 5 - MSC - 1.113.0000 FUNDEB 40% | 0,00 | 5.000,00 | 5.000,00 | 5.000,00 | 0,00 | 15.000,00 |
| 52 - MSC - 1.113.0000 FUNDEB 30% | 0,00 | 0,00 | 0,00 | 0,00 | 5.000,00 | 5.000,00 |
| 603 - 3.3.90.39.00 | 0,00 | 90.000,00 | 90.000,00 | 90.000,00 | 80.000,00 | 350.000,00 |
| 5 - MSC - 1.113.0000 FUNDEB 40% | 0,00 | 90.000,00 | 90.000,00 | 90.000,00 | 0,00 | 270.000,00 |
| 52 - MSC - 1.113.0000 FUNDEB 30% | 0,00 | 0,00 | 0,00 | 0,00 | 80.000,00 | 80.000,00 |
| Programa: 1206 - EDUCAÇÃO BASICA DE QUALIDADE | 0,00 | 12.182.000,00 | 12.139.000,00 | 15.489.000,00 | 14.864.000,00 | 54.674.000,00 |
| Ação: 1.30 - AQUISIÇÃO DE IMÓVEIS PARA O ENSINO | 0,00 | 20.000,00 | 20.000,00 | 20.000,00 | 20.000,00 | 80.000,00 |
| 604 - 4.4.90.61.00 | 0,00 | 20.000,00 | 20.000,00 | 20.000,00 | 20.000,00 | 80.000,00 |
| 5 - MSC - 1.113.0000 FUNDEB 40% | 0,00 | 20.000,00 | 20.000,00 | 20.000,00 | 0,00 | 60.000,00 |
| 52 - MSC - 1.113.0000 FUNDEB 30% | 0,00 | 0,00 | 0,00 | 0,00 | 20.000,00 | 20.000,00 |
| Ação: 1.31 - CONSTRUÇÃO, REFORMA E/OU AMPLIAÇÃO DE UNIDADES ESCOLARES | 0,00 | 220.000,00 | 272.000,00 | 280.000,00 | 200.000,00 | 972.000,00 |
| 605 - 4.4.90.51.00 | 0,00 | 220.000,00 | 272.000,00 | 280.000,00 | 200.000,00 | 972.000,00 |
| 5 - MSC - 1.113.0000 FUNDEB 40% | 0,00 | 220.000,00 | 272.000,00 | 280.000,00 | 0,00 | 772.000,00 |
| 52 - MSC - 1.113.0000 FUNDEB 30% | 0,00 | 0,00 | 0,00 | 0,00 | 200.000,00 | 200.000,00 |
| Ação: 2.74 - REMUNERAÇÃO DOS PROFISSIONAIS DO MAGISTÉRIO (ENSINO FUNDAMENTAL) | 0,00 | 8.790.400,00 | 8.498.800,00 | 10.712.000,00 | 11.562.000,00 | 39.563.200,00 |
| 606 - 3.1.90.04.00 | 0,00 | 300.000,00 | 400.000,00 | 400.000,00 | 400.000,00 | 1.500.000,00 |
| 4 - MSC - 1.112.0000 FUNDEB 60 % | 0,00 | 300.000,00 | 400.000,00 | 400.000,00 | 0,00 | 1.100.000,00 |

Demonstrativo de Compatibilidade entre PPA e LOA

PPA 2018 - 2021 - Valores em R\$

| | Valor global | 2018 | 2019 | 2020 | 2021 | Total |
|--|--------------|---------------------|---------------------|---------------------|---------------------|----------------------|
| 51 - MSC - 1.112.000 FUNDEB 70% | 0,00 | 0,00 | 0,00 | 0,00 | 400.000,00 | 400.000,00 |
| 607 - 3.1.90.11.00 | 0,00 | 7.227.400,00 | 6.736.800,00 | 8.518.000,00 | 9.231.000,00 | 31.713.200,00 |
| 4 - MSC - 1.112.0000 FUNDEB 60 % | 0,00 | 6.022.600,00 | 6.000.000,00 | 7.348.000,00 | 0,00 | 19.370.600,00 |
| 6 - MSC - 1.112.000 Complemento da União ao FUNDEB 60% | 0,00 | 1.204.800,00 | 736.800,00 | 1.170.000,00 | 0,00 | 3.111.600,00 |
| 51 - MSC - 1.112.000 FUNDEB 70% | 0,00 | 0,00 | 0,00 | 0,00 | 9.231.000,00 | 9.231.000,00 |
| 608 - 3.1.90.13.00 | 0,00 | 49.000,00 | 70.000,00 | 130.000,00 | 130.000,00 | 379.000,00 |
| 4 - MSC - 1.112.0000 FUNDEB 60 % | 0,00 | 49.000,00 | 70.000,00 | 130.000,00 | 0,00 | 249.000,00 |
| 51 - MSC - 1.112.000 FUNDEB 70% | 0,00 | 0,00 | 0,00 | 0,00 | 130.000,00 | 130.000,00 |
| 609 - 3.1.90.16.00 | 0,00 | 1.000,00 | 1.000,00 | 1.000,00 | 1.000,00 | 4.000,00 |
| 4 - MSC - 1.112.0000 FUNDEB 60 % | 0,00 | 1.000,00 | 1.000,00 | 1.000,00 | 0,00 | 3.000,00 |
| 51 - MSC - 1.112.000 FUNDEB 70% | 0,00 | 0,00 | 0,00 | 0,00 | 1.000,00 | 1.000,00 |
| 1104 - 3.1.90.94.00 | 0,00 | 0,00 | 28.000,00 | 400.000,00 | 350.000,00 | 778.000,00 |
| 4 - MSC - 1.112.0000 FUNDEB 60 % | 0,00 | 0,00 | 28.000,00 | 400.000,00 | 0,00 | 428.000,00 |
| 51 - MSC - 1.112.000 FUNDEB 70% | 0,00 | 0,00 | 0,00 | 0,00 | 350.000,00 | 350.000,00 |
| 610 - 3.1.91.13.00 | 0,00 | 1.213.000,00 | 1.263.000,00 | 1.263.000,00 | 1.400.000,00 | 5.139.000,00 |
| 4 - MSC - 1.112.0000 FUNDEB 60 % | 0,00 | 1.213.000,00 | 1.263.000,00 | 1.263.000,00 | 0,00 | 3.739.000,00 |
| 51 - MSC - 1.112.000 FUNDEB 70% | 0,00 | 0,00 | 0,00 | 0,00 | 1.400.000,00 | 1.400.000,00 |
| 1218 - 3.3.90.08.00 | 0,00 | 0,00 | 0,00 | 0,00 | 50.000,00 | 50.000,00 |
| 51 - MSC - 1.112.000 FUNDEB 70% | 0,00 | 0,00 | 0,00 | 0,00 | 50.000,00 | 50.000,00 |
| Ação: 2.75 - MANUTENÇÃO E DESENVOLVIMENTO DO FUNDEB 40% (ENSINO FUNDAMENTAL) | 0,00 | 2.996.600,00 | 3.068.200,00 | 4.197.000,00 | 0,00 | 10.261.800,00 |
| 611 - 3.1.90.04.00 | 0,00 | 5.000,00 | 5.000,00 | 5.000,00 | 0,00 | 15.000,00 |
| 5 - MSC - 1.113.0000 FUNDEB 40% | 0,00 | 5.000,00 | 5.000,00 | 5.000,00 | 0,00 | 15.000,00 |
| 612 - 3.1.90.11.00 | 0,00 | 2.234.600,00 | 1.991.200,00 | 2.780.000,00 | 0,00 | 7.005.800,00 |
| 5 - MSC - 1.113.0000 FUNDEB 40% | 0,00 | 1.431.400,00 | 1.500.000,00 | 2.000.000,00 | 0,00 | 4.931.400,00 |
| 7 - MSC - 1.113.0000 Complemento da União ao FUNDEB 40% | 0,00 | 803.200,00 | 491.200,00 | 780.000,00 | 0,00 | 2.074.400,00 |
| 613 - 3.1.90.13.00 | 0,00 | 50.000,00 | 80.000,00 | 80.000,00 | 0,00 | 210.000,00 |
| 5 - MSC - 1.113.0000 FUNDEB 40% | 0,00 | 50.000,00 | 80.000,00 | 80.000,00 | 0,00 | 210.000,00 |
| 614 - 3.1.90.16.00 | 0,00 | 1.000,00 | 1.000,00 | 1.000,00 | 0,00 | 3.000,00 |
| 5 - MSC - 1.113.0000 FUNDEB 40% | 0,00 | 1.000,00 | 1.000,00 | 1.000,00 | 0,00 | 3.000,00 |
| 1105 - 3.1.90.94.00 | 0,00 | 0,00 | 25.000,00 | 120.000,00 | 0,00 | 145.000,00 |
| 5 - MSC - 1.113.0000 FUNDEB 40% | 0,00 | 0,00 | 25.000,00 | 120.000,00 | 0,00 | 145.000,00 |
| 615 - 3.1.91.13.00 | 0,00 | 300.000,00 | 550.000,00 | 500.000,00 | 0,00 | 1.350.000,00 |
| 5 - MSC - 1.113.0000 FUNDEB 40% | 0,00 | 300.000,00 | 550.000,00 | 500.000,00 | 0,00 | 1.350.000,00 |
| 616 - 3.3.90.14.00 | 0,00 | 5.000,00 | 15.000,00 | 10.000,00 | 0,00 | 30.000,00 |
| 5 - MSC - 1.113.0000 FUNDEB 40% | 0,00 | 5.000,00 | 15.000,00 | 10.000,00 | 0,00 | 30.000,00 |
| 617 - 3.3.90.30.00 | 0,00 | 100.000,00 | 100.000,00 | 100.000,00 | 0,00 | 300.000,00 |
| 5 - MSC - 1.113.0000 FUNDEB 40% | 0,00 | 100.000,00 | 100.000,00 | 100.000,00 | 0,00 | 300.000,00 |
| 618 - 3.3.90.36.00 | 0,00 | 200.000,00 | 200.000,00 | 300.000,00 | 0,00 | 700.000,00 |
| 5 - MSC - 1.113.0000 FUNDEB 40% | 0,00 | 200.000,00 | 200.000,00 | 300.000,00 | 0,00 | 700.000,00 |

Demonstrativo de Compatibilidade entre PPA e LOA

| | | PPA 2018 - 2021 - Valores em R\$ | | | | | |
|-------|---|----------------------------------|-------------------|-------------------|-------------------|---------------------|---------------------|
| | | Valor global | 2018 | 2019 | 2020 | 2021 | Total |
| | 619 - 3.3.90.39.00 | 0,00 | 100.000,00 | 100.000,00 | 300.000,00 | 0,00 | 500.000,00 |
| | 5 - MSC - 1.113.0000 FUNDEB 40% | 0,00 | 100.000,00 | 100.000,00 | 300.000,00 | 0,00 | 500.000,00 |
| | 620 - 3.3.90.47.00 | 0,00 | 1.000,00 | 1.000,00 | 1.000,00 | 0,00 | 3.000,00 |
| | 5 - MSC - 1.113.0000 FUNDEB 40% | 0,00 | 1.000,00 | 1.000,00 | 1.000,00 | 0,00 | 3.000,00 |
| Ação: | 2.76 - MANUTENÇÃO DE IMÓVEIS DA EDUCAÇÃO | 0,00 | 65.000,00 | 180.000,00 | 180.000,00 | 180.000,00 | 605.000,00 |
| | 621 - 3.3.90.30.00 | 0,00 | 10.000,00 | 80.000,00 | 80.000,00 | 80.000,00 | 250.000,00 |
| | 5 - MSC - 1.113.0000 FUNDEB 40% | 0,00 | 10.000,00 | 80.000,00 | 80.000,00 | 0,00 | 170.000,00 |
| | 52 - MSC - 1.113.0000 FUNDEB 30% | 0,00 | 0,00 | 0,00 | 0,00 | 80.000,00 | 80.000,00 |
| | 622 - 3.3.90.36.00 | 0,00 | 50.000,00 | 50.000,00 | 50.000,00 | 50.000,00 | 200.000,00 |
| | 5 - MSC - 1.113.0000 FUNDEB 40% | 0,00 | 50.000,00 | 50.000,00 | 50.000,00 | 0,00 | 150.000,00 |
| | 52 - MSC - 1.113.0000 FUNDEB 30% | 0,00 | 0,00 | 0,00 | 0,00 | 50.000,00 | 50.000,00 |
| | 623 - 3.3.90.39.00 | 0,00 | 5.000,00 | 50.000,00 | 50.000,00 | 50.000,00 | 155.000,00 |
| | 5 - MSC - 1.113.0000 FUNDEB 40% | 0,00 | 5.000,00 | 50.000,00 | 50.000,00 | 0,00 | 105.000,00 |
| | 52 - MSC - 1.113.0000 FUNDEB 30% | 0,00 | 0,00 | 0,00 | 0,00 | 50.000,00 | 50.000,00 |
| Ação: | 2.77 - AQUISIÇÃO DE MATERIAL DIDÁTICO | 0,00 | 90.000,00 | 100.000,00 | 100.000,00 | 90.000,00 | 380.000,00 |
| | 624 - 3.3.90.30.00 | 0,00 | 10.000,00 | 10.000,00 | 10.000,00 | 20.000,00 | 50.000,00 |
| | 5 - MSC - 1.113.0000 FUNDEB 40% | 0,00 | 10.000,00 | 10.000,00 | 10.000,00 | 0,00 | 30.000,00 |
| | 52 - MSC - 1.113.0000 FUNDEB 30% | 0,00 | 0,00 | 0,00 | 0,00 | 20.000,00 | 20.000,00 |
| | 625 - 3.3.90.32.00 | 0,00 | 80.000,00 | 90.000,00 | 90.000,00 | 70.000,00 | 330.000,00 |
| | 5 - MSC - 1.113.0000 FUNDEB 40% | 0,00 | 80.000,00 | 90.000,00 | 90.000,00 | 0,00 | 260.000,00 |
| | 52 - MSC - 1.113.0000 FUNDEB 30% | 0,00 | 0,00 | 0,00 | 0,00 | 70.000,00 | 70.000,00 |
| Ação: | 2.282 - MANUTENÇÃO E DESENVOLVIMENTO DO FUNDEB 30% (ENSINO FUNDAMENTAL) | 0,00 | 0,00 | 0,00 | 0,00 | 2.812.000,00 | 2.812.000,00 |
| | 1174 - 3.1.90.04.00 | 0,00 | 0,00 | 0,00 | 0,00 | 4.000,00 | 4.000,00 |
| | 52 - MSC - 1.113.0000 FUNDEB 30% | 0,00 | 0,00 | 0,00 | 0,00 | 4.000,00 | 4.000,00 |
| | 1175 - 3.1.90.11.00 | 0,00 | 0,00 | 0,00 | 0,00 | 1.400.000,00 | 1.400.000,00 |
| | 52 - MSC - 1.113.0000 FUNDEB 30% | 0,00 | 0,00 | 0,00 | 0,00 | 1.400.000,00 | 1.400.000,00 |
| | 1176 - 3.1.90.13.00 | 0,00 | 0,00 | 0,00 | 0,00 | 80.000,00 | 80.000,00 |
| | 52 - MSC - 1.113.0000 FUNDEB 30% | 0,00 | 0,00 | 0,00 | 0,00 | 80.000,00 | 80.000,00 |
| | 1177 - 3.1.90.16.00 | 0,00 | 0,00 | 0,00 | 0,00 | 1.000,00 | 1.000,00 |
| | 52 - MSC - 1.113.0000 FUNDEB 30% | 0,00 | 0,00 | 0,00 | 0,00 | 1.000,00 | 1.000,00 |
| | 1178 - 3.1.90.94.00 | 0,00 | 0,00 | 0,00 | 0,00 | 120.000,00 | 120.000,00 |
| | 52 - MSC - 1.113.0000 FUNDEB 30% | 0,00 | 0,00 | 0,00 | 0,00 | 120.000,00 | 120.000,00 |
| | 1179 - 3.1.91.13.00 | 0,00 | 0,00 | 0,00 | 0,00 | 500.000,00 | 500.000,00 |
| | 52 - MSC - 1.113.0000 FUNDEB 30% | 0,00 | 0,00 | 0,00 | 0,00 | 500.000,00 | 500.000,00 |
| | 1219 - 3.3.90.08.00 | 0,00 | 0,00 | 0,00 | 0,00 | 1.000,00 | 1.000,00 |
| | 52 - MSC - 1.113.0000 FUNDEB 30% | 0,00 | 0,00 | 0,00 | 0,00 | 1.000,00 | 1.000,00 |
| | 1180 - 3.3.90.14.00 | 0,00 | 0,00 | 0,00 | 0,00 | 5.000,00 | 5.000,00 |
| | 52 - MSC - 1.113.0000 FUNDEB 30% | 0,00 | 0,00 | 0,00 | 0,00 | 5.000,00 | 5.000,00 |

Demonstrativo de Compatibilidade entre PPA e LOA

| PPA 2018 - 2021 - Valores em R\$ | | | | | | |
|---|--------------|-------------------|-------------------|-------------------|-------------------|-------------------|
| | Valor global | 2018 | 2019 | 2020 | 2021 | Total |
| 1181 - 3.3.90.30.00 | 0,00 | 0,00 | 0,00 | 0,00 | 100.000,00 | 100.000,00 |
| 52 - MSC - 1.113.000 FUNDEB 30% | 0,00 | 0,00 | 0,00 | 0,00 | 100.000,00 | 100.000,00 |
| 1182 - 3.3.90.36.00 | 0,00 | 0,00 | 0,00 | 0,00 | 200.000,00 | 200.000,00 |
| 52 - MSC - 1.113.000 FUNDEB 30% | 0,00 | 0,00 | 0,00 | 0,00 | 200.000,00 | 200.000,00 |
| 1183 - 3.3.90.39.00 | 0,00 | 0,00 | 0,00 | 0,00 | 400.000,00 | 400.000,00 |
| 52 - MSC - 1.113.000 FUNDEB 30% | 0,00 | 0,00 | 0,00 | 0,00 | 400.000,00 | 400.000,00 |
| 1184 - 3.3.90.47.00 | 0,00 | 0,00 | 0,00 | 0,00 | 1.000,00 | 1.000,00 |
| 52 - MSC - 1.113.000 FUNDEB 30% | 0,00 | 0,00 | 0,00 | 0,00 | 1.000,00 | 1.000,00 |
| Subfunção: 365 - Educação Infantil | 0,00 | 303.000,00 | 454.000,00 | 366.000,00 | 1.775.300,00 | 2.898.300,00 |
| Programa: 1206 - EDUCAÇÃO BASICA DE QUALIDADE | 0,00 | 303.000,00 | 454.000,00 | 366.000,00 | 1.775.300,00 | 2.898.300,00 |
| Ação: 2.78 - REMUNERAÇÃO DOS PROFESSORES DO MAGISTÉRIO (ENSINO INFANTIL) FUNDEB 60% | 0,00 | 256.000,00 | 366.000,00 | 286.000,00 | 0,00 | 908.000,00 |
| 626 - 3.1.90.04.00 | 0,00 | 5.000,00 | 5.000,00 | 5.000,00 | 0,00 | 15.000,00 |
| 4 - MSC - 1.112.0000 FUNDEB 60 % | 0,00 | 5.000,00 | 5.000,00 | 5.000,00 | 0,00 | 15.000,00 |
| 627 - 3.1.90.11.00 | 0,00 | 200.000,00 | 300.000,00 | 250.000,00 | 0,00 | 750.000,00 |
| 4 - MSC - 1.112.0000 FUNDEB 60 % | 0,00 | 200.000,00 | 300.000,00 | 250.000,00 | 0,00 | 750.000,00 |
| 628 - 3.1.90.13.00 | 0,00 | 1.000,00 | 1.000,00 | 1.000,00 | 0,00 | 3.000,00 |
| 4 - MSC - 1.112.0000 FUNDEB 60 % | 0,00 | 1.000,00 | 1.000,00 | 1.000,00 | 0,00 | 3.000,00 |
| 629 - 3.1.91.13.00 | 0,00 | 50.000,00 | 60.000,00 | 30.000,00 | 0,00 | 140.000,00 |
| 4 - MSC - 1.112.0000 FUNDEB 60 % | 0,00 | 50.000,00 | 60.000,00 | 30.000,00 | 0,00 | 140.000,00 |
| Ação: 2.79 - MANUTENÇÃO E DESENVOLVIMENTO DO FUNDEB 40% (ENSINO INFANTIL) | 0,00 | 47.000,00 | 88.000,00 | 80.000,00 | 0,00 | 215.000,00 |
| 630 - 3.1.90.04.00 | 0,00 | 5.000,00 | 5.000,00 | 5.000,00 | 0,00 | 15.000,00 |
| 5 - MSC - 1.113.0000 FUNDEB 40% | 0,00 | 5.000,00 | 5.000,00 | 5.000,00 | 0,00 | 15.000,00 |
| 631 - 3.1.90.11.00 | 0,00 | 5.000,00 | 5.000,00 | 5.000,00 | 0,00 | 15.000,00 |
| 5 - MSC - 1.113.0000 FUNDEB 40% | 0,00 | 5.000,00 | 5.000,00 | 5.000,00 | 0,00 | 15.000,00 |
| 632 - 3.1.90.13.00 | 0,00 | 1.000,00 | 1.000,00 | 1.000,00 | 0,00 | 3.000,00 |
| 5 - MSC - 1.113.0000 FUNDEB 40% | 0,00 | 1.000,00 | 1.000,00 | 1.000,00 | 0,00 | 3.000,00 |
| 1106 - 3.1.90.94.00 | 0,00 | 0,00 | 2.000,00 | 2.000,00 | 0,00 | 4.000,00 |
| 5 - MSC - 1.113.0000 FUNDEB 40% | 0,00 | 0,00 | 2.000,00 | 2.000,00 | 0,00 | 4.000,00 |
| 633 - 3.1.91.13.00 | 0,00 | 5.000,00 | 33.000,00 | 30.000,00 | 0,00 | 68.000,00 |
| 5 - MSC - 1.113.0000 FUNDEB 40% | 0,00 | 5.000,00 | 33.000,00 | 30.000,00 | 0,00 | 68.000,00 |
| 1092 - 3.3.90.04.00 | 0,00 | 0,00 | 1.000,00 | 1.000,00 | 0,00 | 2.000,00 |
| 5 - MSC - 1.113.0000 FUNDEB 40% | 0,00 | 0,00 | 1.000,00 | 1.000,00 | 0,00 | 2.000,00 |
| 634 - 3.3.90.30.00 | 0,00 | 20.000,00 | 20.000,00 | 20.000,00 | 0,00 | 60.000,00 |
| 5 - MSC - 1.113.0000 FUNDEB 40% | 0,00 | 20.000,00 | 20.000,00 | 20.000,00 | 0,00 | 60.000,00 |
| 635 - 3.3.90.36.00 | 0,00 | 5.000,00 | 15.000,00 | 10.000,00 | 0,00 | 30.000,00 |
| 5 - MSC - 1.113.0000 FUNDEB 40% | 0,00 | 5.000,00 | 15.000,00 | 10.000,00 | 0,00 | 30.000,00 |
| 636 - 3.3.90.39.00 | 0,00 | 5.000,00 | 5.000,00 | 5.000,00 | 0,00 | 15.000,00 |
| 5 - MSC - 1.113.0000 FUNDEB 40% | 0,00 | 5.000,00 | 5.000,00 | 5.000,00 | 0,00 | 15.000,00 |
| 637 - 3.3.90.47.00 | 0,00 | 1.000,00 | 1.000,00 | 1.000,00 | 0,00 | 3.000,00 |

Demonstrativo de Compatibilidade entre PPA e LOA

| | | PPA 2018 - 2021 - Valores em R\$ | | | | | |
|------------|--|----------------------------------|-----------------|------------------|-------------------|---------------------|---------------------|
| | | Valor global | 2018 | 2019 | 2020 | 2021 | Total |
| | 5 - MSC - 1.113.0000 FUNDEB 40% | 0,00 | 1.000,00 | 1.000,00 | 1.000,00 | 0,00 | 3.000,00 |
| Ação: | 2.283 - REMUNERAÇÃO DOS PROFESSORES DO MAGISTÉRIO (ENSINO INFANTIL) FUNDEB | 0,00 | 0,00 | 0,00 | 0,00 | 1.720.300,00 | 1.720.300,00 |
| | 1185 - 3.1.90.04.00 | 0,00 | 0,00 | 0,00 | 0,00 | 4.000,00 | 4.000,00 |
| | 51 - MSC - 1.112.0000 FUNDEB 70% | 0,00 | 0,00 | 0,00 | 0,00 | 4.000,00 | 4.000,00 |
| | 1186 - 3.1.90.11.00 | 0,00 | 0,00 | 0,00 | 0,00 | 1.684.300,00 | 1.684.300,00 |
| | 51 - MSC - 1.112.0000 FUNDEB 70% | 0,00 | 0,00 | 0,00 | 0,00 | 250.000,00 | 250.000,00 |
| | 53 - MSC - 1.114.0000 Complemento da União ao FUNDEB 70% | 0,00 | 0,00 | 0,00 | 0,00 | 1.434.300,00 | 1.434.300,00 |
| | 1187 - 3.1.90.13.00 | 0,00 | 0,00 | 0,00 | 0,00 | 1.000,00 | 1.000,00 |
| | 51 - MSC - 1.112.0000 FUNDEB 70% | 0,00 | 0,00 | 0,00 | 0,00 | 1.000,00 | 1.000,00 |
| | 1188 - 3.1.91.13.00 | 0,00 | 0,00 | 0,00 | 0,00 | 30.000,00 | 30.000,00 |
| | 51 - MSC - 1.112.0000 FUNDEB 70% | 0,00 | 0,00 | 0,00 | 0,00 | 30.000,00 | 30.000,00 |
| | 1220 - 3.3.90.08.00 | 0,00 | 0,00 | 0,00 | 0,00 | 1.000,00 | 1.000,00 |
| | 51 - MSC - 1.112.0000 FUNDEB 70% | 0,00 | 0,00 | 0,00 | 0,00 | 1.000,00 | 1.000,00 |
| Ação: | 2.284 - MANUTENÇÃO E DESENVOLVIMENTO DO FUNDEB 30% (ENSINO INFANTIL) | 0,00 | 0,00 | 0,00 | 0,00 | 55.000,00 | 55.000,00 |
| | 1189 - 3.1.90.04.00 | 0,00 | 0,00 | 0,00 | 0,00 | 5.000,00 | 5.000,00 |
| | 52 - MSC - 1.113.0000 FUNDEB 30% | 0,00 | 0,00 | 0,00 | 0,00 | 5.000,00 | 5.000,00 |
| | 1190 - 3.1.90.11.00 | 0,00 | 0,00 | 0,00 | 0,00 | 5.000,00 | 5.000,00 |
| | 52 - MSC - 1.113.0000 FUNDEB 30% | 0,00 | 0,00 | 0,00 | 0,00 | 5.000,00 | 5.000,00 |
| | 1191 - 3.1.90.13.00 | 0,00 | 0,00 | 0,00 | 0,00 | 1.000,00 | 1.000,00 |
| | 52 - MSC - 1.113.0000 FUNDEB 30% | 0,00 | 0,00 | 0,00 | 0,00 | 1.000,00 | 1.000,00 |
| | 1192 - 3.1.90.94.00 | 0,00 | 0,00 | 0,00 | 0,00 | 2.000,00 | 2.000,00 |
| | 52 - MSC - 1.113.0000 FUNDEB 30% | 0,00 | 0,00 | 0,00 | 0,00 | 2.000,00 | 2.000,00 |
| | 1193 - 3.1.91.13.00 | 0,00 | 0,00 | 0,00 | 0,00 | 5.000,00 | 5.000,00 |
| | 52 - MSC - 1.113.0000 FUNDEB 30% | 0,00 | 0,00 | 0,00 | 0,00 | 5.000,00 | 5.000,00 |
| | 1194 - 3.3.90.14.00 | 0,00 | 0,00 | 0,00 | 0,00 | 1.000,00 | 1.000,00 |
| | 52 - MSC - 1.113.0000 FUNDEB 30% | 0,00 | 0,00 | 0,00 | 0,00 | 1.000,00 | 1.000,00 |
| | 1195 - 3.3.90.30.00 | 0,00 | 0,00 | 0,00 | 0,00 | 20.000,00 | 20.000,00 |
| | 52 - MSC - 1.113.0000 FUNDEB 30% | 0,00 | 0,00 | 0,00 | 0,00 | 20.000,00 | 20.000,00 |
| | 1196 - 3.3.90.36.00 | 0,00 | 0,00 | 0,00 | 0,00 | 10.000,00 | 10.000,00 |
| | 52 - MSC - 1.113.0000 FUNDEB 30% | 0,00 | 0,00 | 0,00 | 0,00 | 10.000,00 | 10.000,00 |
| | 1197 - 3.3.90.39.00 | 0,00 | 0,00 | 0,00 | 0,00 | 5.000,00 | 5.000,00 |
| | 52 - MSC - 1.113.0000 FUNDEB 30% | 0,00 | 0,00 | 0,00 | 0,00 | 5.000,00 | 5.000,00 |
| | 1198 - 3.3.90.47.00 | 0,00 | 0,00 | 0,00 | 0,00 | 1.000,00 | 1.000,00 |
| | 52 - MSC - 1.113.0000 FUNDEB 30% | 0,00 | 0,00 | 0,00 | 0,00 | 1.000,00 | 1.000,00 |
| Subfunção: | 366 - Educação de Jovens e Adultos | 0,00 | 94.000,00 | 164.000,00 | 435.000,00 | 435.000,00 | 1.128.000,00 |
| Programa: | 1206 - EDUCAÇÃO BASICA DE QUALIDADE | 0,00 | 94.000,00 | 164.000,00 | 435.000,00 | 435.000,00 | 1.128.000,00 |
| Ação: | 2.80 - REMUNERAÇÃO DOS PROFISSIONAIS DO MAGISTÉRIO (ENSINO JOVENS E ADULTOS) | 0,00 | 16.000,00 | 75.000,00 | 346.000,00 | 346.000,00 | 783.000,00 |
| | 638 - 3.1.90.04.00 | 0,00 | 5.000,00 | 44.000,00 | 300.000,00 | 300.000,00 | 649.000,00 |

Demonstrativo de Compatibilidade entre PPA e LOA

PPA 2018 - 2021 - Valores em R\$

| | Valor global | 2018 | 2019 | 2020 | 2021 | Total |
|--|--------------|------------------|------------------|------------------|------------------|-------------------|
| 4 - MSC - 1.112.0000 FUNDEB 60 % | 0,00 | 5.000,00 | 44.000,00 | 300.000,00 | 0,00 | 349.000,00 |
| 51 - MSC - 1.112.000 FUNDEB 70% | 0,00 | 0,00 | 0,00 | 0,00 | 300.000,00 | 300.000,00 |
| 639 - 3.1.90.11.00 | 0,00 | 5.000,00 | 5.000,00 | 5.000,00 | 4.000,00 | 19.000,00 |
| 4 - MSC - 1.112.0000 FUNDEB 60 % | 0,00 | 5.000,00 | 5.000,00 | 5.000,00 | 0,00 | 15.000,00 |
| 51 - MSC - 1.112.000 FUNDEB 70% | 0,00 | 0,00 | 0,00 | 0,00 | 4.000,00 | 4.000,00 |
| 640 - 3.1.90.13.00 | 0,00 | 1.000,00 | 20.000,00 | 35.000,00 | 35.000,00 | 91.000,00 |
| 4 - MSC - 1.112.0000 FUNDEB 60 % | 0,00 | 1.000,00 | 20.000,00 | 35.000,00 | 0,00 | 56.000,00 |
| 51 - MSC - 1.112.000 FUNDEB 70% | 0,00 | 0,00 | 0,00 | 0,00 | 35.000,00 | 35.000,00 |
| 1107 - 3.1.90.94.00 | 0,00 | 0,00 | 1.000,00 | 1.000,00 | 1.000,00 | 3.000,00 |
| 5 - MSC - 1.113.0000 FUNDEB 40% | 0,00 | 0,00 | 1.000,00 | 1.000,00 | 0,00 | 2.000,00 |
| 51 - MSC - 1.112.000 FUNDEB 70% | 0,00 | 0,00 | 0,00 | 0,00 | 1.000,00 | 1.000,00 |
| 641 - 3.1.91.13.00 | 0,00 | 5.000,00 | 5.000,00 | 5.000,00 | 5.000,00 | 20.000,00 |
| 4 - MSC - 1.112.0000 FUNDEB 60 % | 0,00 | 5.000,00 | 5.000,00 | 5.000,00 | 0,00 | 15.000,00 |
| 51 - MSC - 1.112.000 FUNDEB 70% | 0,00 | 0,00 | 0,00 | 0,00 | 5.000,00 | 5.000,00 |
| 1221 - 3.3.90.08.00 | 0,00 | 0,00 | 0,00 | 0,00 | 1.000,00 | 1.000,00 |
| 51 - MSC - 1.112.000 FUNDEB 70% | 0,00 | 0,00 | 0,00 | 0,00 | 1.000,00 | 1.000,00 |
| Ação: 2.81 - MANUTENÇÃO E DESENVOLVIMENTO DO FUNDEB 40% (ENSINO JOVENS E ADULTOS) | 0,00 | 78.000,00 | 89.000,00 | 89.000,00 | 0,00 | 256.000,00 |
| 642 - 3.1.90.04.00 | 0,00 | 5.000,00 | 5.000,00 | 5.000,00 | 0,00 | 15.000,00 |
| 5 - MSC - 1.113.0000 FUNDEB 40% | 0,00 | 5.000,00 | 5.000,00 | 5.000,00 | 0,00 | 15.000,00 |
| 643 - 3.1.90.11.00 | 0,00 | 5.000,00 | 5.000,00 | 5.000,00 | 0,00 | 15.000,00 |
| 5 - MSC - 1.113.0000 FUNDEB 40% | 0,00 | 5.000,00 | 5.000,00 | 5.000,00 | 0,00 | 15.000,00 |
| 644 - 3.1.90.13.00 | 0,00 | 1.000,00 | 1.000,00 | 1.000,00 | 0,00 | 3.000,00 |
| 5 - MSC - 1.113.0000 FUNDEB 40% | 0,00 | 1.000,00 | 1.000,00 | 1.000,00 | 0,00 | 3.000,00 |
| 1108 - 3.1.90.94.00 | 0,00 | 0,00 | 1.000,00 | 1.000,00 | 0,00 | 2.000,00 |
| 5 - MSC - 1.113.0000 FUNDEB 40% | 0,00 | 0,00 | 1.000,00 | 1.000,00 | 0,00 | 2.000,00 |
| 645 - 3.1.91.13.00 | 0,00 | 5.000,00 | 5.000,00 | 5.000,00 | 0,00 | 15.000,00 |
| 5 - MSC - 1.113.0000 FUNDEB 40% | 0,00 | 5.000,00 | 5.000,00 | 5.000,00 | 0,00 | 15.000,00 |
| 1093 - 3.3.90.04.00 | 0,00 | 0,00 | 1.000,00 | 1.000,00 | 0,00 | 2.000,00 |
| 5 - MSC - 1.113.0000 FUNDEB 40% | 0,00 | 0,00 | 1.000,00 | 1.000,00 | 0,00 | 2.000,00 |
| 646 - 3.3.90.30.00 | 0,00 | 50.000,00 | 50.000,00 | 50.000,00 | 0,00 | 150.000,00 |
| 5 - MSC - 1.113.0000 FUNDEB 40% | 0,00 | 50.000,00 | 50.000,00 | 50.000,00 | 0,00 | 150.000,00 |
| 647 - 3.3.90.36.00 | 0,00 | 1.000,00 | 10.000,00 | 10.000,00 | 0,00 | 21.000,00 |
| 5 - MSC - 1.113.0000 FUNDEB 40% | 0,00 | 1.000,00 | 10.000,00 | 10.000,00 | 0,00 | 21.000,00 |
| 648 - 3.3.90.39.00 | 0,00 | 10.000,00 | 10.000,00 | 10.000,00 | 0,00 | 30.000,00 |
| 5 - MSC - 1.113.0000 FUNDEB 40% | 0,00 | 10.000,00 | 10.000,00 | 10.000,00 | 0,00 | 30.000,00 |
| 649 - 3.3.90.47.00 | 0,00 | 1.000,00 | 1.000,00 | 1.000,00 | 0,00 | 3.000,00 |
| 5 - MSC - 1.113.0000 FUNDEB 40% | 0,00 | 1.000,00 | 1.000,00 | 1.000,00 | 0,00 | 3.000,00 |
| Ação: 2.285 - MANUTENÇÃO E DESENVOLVIMENTO DO FUNDEB 30% (ENSINO JOVENS E ADULTOS) | 0,00 | 0,00 | 0,00 | 0,00 | 89.000,00 | 89.000,00 |
| 1199 - 3.1.90.04.00 | 0,00 | 0,00 | 0,00 | 0,00 | 5.000,00 | 5.000,00 |

Demonstrativo de Compatibilidade entre PPA e LOA

PPA 2018 - 2021 - Valores em R\$

| | Valor global | 2018 | 2019 | 2020 | 2021 | Total |
|--|--------------|---------------------|---------------------|---------------------|---------------------|----------------------|
| 52 - MSC - 1.113.000 FUNDEB 30% | 0,00 | 0,00 | 0,00 | 0,00 | 5.000,00 | 5.000,00 |
| 1200 - 3.1.90.11.00 | 0,00 | 0,00 | 0,00 | 0,00 | 5.000,00 | 5.000,00 |
| 52 - MSC - 1.113.000 FUNDEB 30% | 0,00 | 0,00 | 0,00 | 0,00 | 5.000,00 | 5.000,00 |
| 1201 - 3.1.90.13.00 | 0,00 | 0,00 | 0,00 | 0,00 | 1.000,00 | 1.000,00 |
| 52 - MSC - 1.113.000 FUNDEB 30% | 0,00 | 0,00 | 0,00 | 0,00 | 1.000,00 | 1.000,00 |
| 1202 - 3.1.90.94.00 | 0,00 | 0,00 | 0,00 | 0,00 | 1.000,00 | 1.000,00 |
| 52 - MSC - 1.113.000 FUNDEB 30% | 0,00 | 0,00 | 0,00 | 0,00 | 1.000,00 | 1.000,00 |
| 1203 - 3.1.91.13.00 | 0,00 | 0,00 | 0,00 | 0,00 | 5.000,00 | 5.000,00 |
| 52 - MSC - 1.113.000 FUNDEB 30% | 0,00 | 0,00 | 0,00 | 0,00 | 5.000,00 | 5.000,00 |
| 1204 - 3.3.90.14.00 | 0,00 | 0,00 | 0,00 | 0,00 | 1.000,00 | 1.000,00 |
| 52 - MSC - 1.113.000 FUNDEB 30% | 0,00 | 0,00 | 0,00 | 0,00 | 1.000,00 | 1.000,00 |
| 1205 - 3.3.90.30.00 | 0,00 | 0,00 | 0,00 | 0,00 | 50.000,00 | 50.000,00 |
| 52 - MSC - 1.113.000 FUNDEB 30% | 0,00 | 0,00 | 0,00 | 0,00 | 50.000,00 | 50.000,00 |
| 1206 - 3.3.90.36.00 | 0,00 | 0,00 | 0,00 | 0,00 | 10.000,00 | 10.000,00 |
| 52 - MSC - 1.113.000 FUNDEB 30% | 0,00 | 0,00 | 0,00 | 0,00 | 10.000,00 | 10.000,00 |
| 1207 - 3.3.90.39.00 | 0,00 | 0,00 | 0,00 | 0,00 | 10.000,00 | 10.000,00 |
| 52 - MSC - 1.113.000 FUNDEB 30% | 0,00 | 0,00 | 0,00 | 0,00 | 10.000,00 | 10.000,00 |
| 1208 - 3.3.90.47.00 | 0,00 | 0,00 | 0,00 | 0,00 | 1.000,00 | 1.000,00 |
| 52 - MSC - 1.113.000 FUNDEB 30% | 0,00 | 0,00 | 0,00 | 0,00 | 1.000,00 | 1.000,00 |
| Unidade Orçamentária: 6001 - SECRETARIA DE INFRA ESTRUTURA | 0,00 | 3.318.620,00 | 2.920.000,00 | 5.805.000,00 | 4.415.000,00 | 16.458.620,00 |
| Função: 4 - Administração | 0,00 | 110.620,00 | 10.000,00 | 50.000,00 | 50.000,00 | 220.620,00 |
| Subfunção: 122 - Administração Geral | 0,00 | 110.620,00 | 10.000,00 | 50.000,00 | 50.000,00 | 220.620,00 |
| Programa: 413 - MODERNIZAÇÃO DA ESTRUTURA FÍSICA DE APOIO ADMINISTRATIVO | 0,00 | 10.000,00 | 10.000,00 | 50.000,00 | 50.000,00 | 120.000,00 |
| Ação: 1.37 - EXECUÇÃO DE OBRAS EM IMÓVEIS VINCULADOS A ADMINISTRAÇÃO MUNICIPAL | 0,00 | 10.000,00 | 10.000,00 | 10.000,00 | 10.000,00 | 40.000,00 |
| 668 - 4.4.90.51.00 | 0,00 | 10.000,00 | 10.000,00 | 10.000,00 | 10.000,00 | 40.000,00 |
| 1 - MSC - 1.001.0000 Recursos Próprios | 0,00 | 10.000,00 | 10.000,00 | 10.000,00 | 10.000,00 | 40.000,00 |
| Ação: 1.74 - CONSTRUÇÃO DE CENTRO ADMINISTRATIVO | 0,00 | 0,00 | 0,00 | 40.000,00 | 40.000,00 | 80.000,00 |
| 1158 - 4.4.90.51.00 | 0,00 | 0,00 | 0,00 | 40.000,00 | 40.000,00 | 80.000,00 |
| 18 - MSC - 1.510.0000 Outros convênios | 0,00 | 0,00 | 0,00 | 40.000,00 | 40.000,00 | 80.000,00 |
| Programa: 1501 - GESTÃO ADMINISTRATIVA DA SECRETARIA DE INFRA ESTRUTURA | 0,00 | 100.620,00 | 0,00 | 0,00 | 0,00 | 100.620,00 |
| Ação: 2.90 - MANUTENÇÃO DO DEPARTAMENTO DE SERVIÇOS DE ESTRADAS E RODAGENS | 0,00 | 80.620,00 | 0,00 | 0,00 | 0,00 | 80.620,00 |
| 819 - 3.1.90.11.00 | 0,00 | 67.620,00 | 0,00 | 0,00 | 0,00 | 67.620,00 |
| 1 - MSC - 1.001.0000 Recursos Próprios | 0,00 | 67.620,00 | 0,00 | 0,00 | 0,00 | 67.620,00 |
| 823 - 3.3.90.14.00 | 0,00 | 1.000,00 | 0,00 | 0,00 | 0,00 | 1.000,00 |
| 1 - MSC - 1.001.0000 Recursos Próprios | 0,00 | 1.000,00 | 0,00 | 0,00 | 0,00 | 1.000,00 |
| 825 - 3.3.90.30.00 | 0,00 | 1.000,00 | 0,00 | 0,00 | 0,00 | 1.000,00 |
| 1 - MSC - 1.001.0000 Recursos Próprios | 0,00 | 1.000,00 | 0,00 | 0,00 | 0,00 | 1.000,00 |
| 826 - 3.3.90.36.00 | 0,00 | 10.000,00 | 0,00 | 0,00 | 0,00 | 10.000,00 |

Demonstrativo de Compatibilidade entre PPA e LOA

| | | PPA 2018 - 2021 - Valores em R\$ | | | | | |
|------------|---|----------------------------------|-------------------|-------------------|-------------------|-------------------|---------------------|
| | | Valor global | 2018 | 2019 | 2020 | 2021 | Total |
| | 1 - MSC - 1.001.0000 Recursos Próprios | 0,00 | 10.000,00 | 0,00 | 0,00 | 0,00 | 10.000,00 |
| | 829 - 3.3.90.39.00 | 0,00 | 1.000,00 | 0,00 | 0,00 | 0,00 | 1.000,00 |
| | 1 - MSC - 1.001.0000 Recursos Próprios | 0,00 | 1.000,00 | 0,00 | 0,00 | 0,00 | 1.000,00 |
| Ação: | 2.92 - MANUTENÇÃO DO DEPARTAMENTO DE TRANSPORTE E TRÂNSITO URBANO | 0,00 | 20.000,00 | 0,00 | 0,00 | 0,00 | 20.000,00 |
| | 704 - 3.3.90.30.00 | 0,00 | 5.000,00 | 0,00 | 0,00 | 0,00 | 5.000,00 |
| | 1 - MSC - 1.001.0000 Recursos Próprios | 0,00 | 5.000,00 | 0,00 | 0,00 | 0,00 | 5.000,00 |
| | 706 - 3.3.90.36.00 | 0,00 | 5.000,00 | 0,00 | 0,00 | 0,00 | 5.000,00 |
| | 1 - MSC - 1.001.0000 Recursos Próprios | 0,00 | 5.000,00 | 0,00 | 0,00 | 0,00 | 5.000,00 |
| | 708 - 3.3.90.39.00 | 0,00 | 10.000,00 | 0,00 | 0,00 | 0,00 | 10.000,00 |
| | 1 - MSC - 1.001.0000 Recursos Próprios | 0,00 | 10.000,00 | 0,00 | 0,00 | 0,00 | 10.000,00 |
| Função: | 15 - Urbanismo | 0,00 | 1.970.000,00 | 1.647.000,00 | 5.372.000,00 | 3.942.000,00 | 12.931.000,00 |
| Subfunção: | 122 - Administração Geral | 0,00 | 697.000,00 | 1.071.000,00 | 1.481.000,00 | 1.784.000,00 | 5.033.000,00 |
| Programa: | 1501 - GESTÃO ADMINISTRATIVA DA SECRETARIA DE INFRA ESTRUTURA | 0,00 | 692.000,00 | 1.061.000,00 | 1.471.000,00 | 1.774.000,00 | 4.998.000,00 |
| Ação: | 2.87 - MANUTENÇÃO DA SECRETARIA DE OBRAS, VIAÇÃO E SERVIÇOS URBANOS | 0,00 | 692.000,00 | 0,00 | 0,00 | 0,00 | 692.000,00 |
| | 669 - 3.1.90.04.00 | 0,00 | 10.000,00 | 0,00 | 0,00 | 0,00 | 10.000,00 |
| | 1 - MSC - 1.001.0000 Recursos Próprios | 0,00 | 10.000,00 | 0,00 | 0,00 | 0,00 | 10.000,00 |
| | 670 - 3.1.90.11.00 | 0,00 | 350.000,00 | 0,00 | 0,00 | 0,00 | 350.000,00 |
| | 1 - MSC - 1.001.0000 Recursos Próprios | 0,00 | 350.000,00 | 0,00 | 0,00 | 0,00 | 350.000,00 |
| | 671 - 3.1.90.13.00 | 0,00 | 56.000,00 | 0,00 | 0,00 | 0,00 | 56.000,00 |
| | 1 - MSC - 1.001.0000 Recursos Próprios | 0,00 | 56.000,00 | 0,00 | 0,00 | 0,00 | 56.000,00 |
| | 672 - 3.3.90.14.00 | 0,00 | 5.000,00 | 0,00 | 0,00 | 0,00 | 5.000,00 |
| | 1 - MSC - 1.001.0000 Recursos Próprios | 0,00 | 5.000,00 | 0,00 | 0,00 | 0,00 | 5.000,00 |
| | 673 - 3.3.90.30.00 | 0,00 | 100.000,00 | 0,00 | 0,00 | 0,00 | 100.000,00 |
| | 1 - MSC - 1.001.0000 Recursos Próprios | 0,00 | 100.000,00 | 0,00 | 0,00 | 0,00 | 100.000,00 |
| | 674 - 3.3.90.34.00 | 0,00 | 5.000,00 | 0,00 | 0,00 | 0,00 | 5.000,00 |
| | 1 - MSC - 1.001.0000 Recursos Próprios | 0,00 | 5.000,00 | 0,00 | 0,00 | 0,00 | 5.000,00 |
| | 675 - 3.3.90.36.00 | 0,00 | 60.000,00 | 0,00 | 0,00 | 0,00 | 60.000,00 |
| | 1 - MSC - 1.001.0000 Recursos Próprios | 0,00 | 60.000,00 | 0,00 | 0,00 | 0,00 | 60.000,00 |
| | 676 - 3.3.90.37.00 | 0,00 | 5.000,00 | 0,00 | 0,00 | 0,00 | 5.000,00 |
| | 1 - MSC - 1.001.0000 Recursos Próprios | 0,00 | 5.000,00 | 0,00 | 0,00 | 0,00 | 5.000,00 |
| | 677 - 3.3.90.39.00 | 0,00 | 100.000,00 | 0,00 | 0,00 | 0,00 | 100.000,00 |
| | 1 - MSC - 1.001.0000 Recursos Próprios | 0,00 | 100.000,00 | 0,00 | 0,00 | 0,00 | 100.000,00 |
| | 678 - 3.3.90.47.00 | 0,00 | 1.000,00 | 0,00 | 0,00 | 0,00 | 1.000,00 |
| | 1 - MSC - 1.001.0000 Recursos Próprios | 0,00 | 1.000,00 | 0,00 | 0,00 | 0,00 | 1.000,00 |
| Ação: | 2.853 - MANUTENÇÃO DA SECRETARIA DE INFRA ESTRUTURA | 0,00 | 0,00 | 1.061.000,00 | 1.471.000,00 | 1.774.000,00 | 4.306.000,00 |
| | 1038 - 3.1.90.04.00 | 0,00 | 0,00 | 50.000,00 | 50.000,00 | 40.000,00 | 140.000,00 |
| | 1 - MSC - 1.001.0000 Recursos Próprios | 0,00 | 0,00 | 50.000,00 | 50.000,00 | 40.000,00 | 140.000,00 |
| | 1039 - 3.1.90.11.00 | 0,00 | 0,00 | 400.000,00 | 500.000,00 | 500.000,00 | 1.400.000,00 |

Demonstrativo de Compatibilidade entre PPA e LOA

PPA 2018 - 2021 - Valores em R\$

| | Valor global | 2018 | 2019 | 2020 | 2021 | Total |
|---|--------------|-------------------|-------------------|-------------------|-------------------|---------------------|
| 1 - MSC - 1.001.0000 Recursos Próprios | 0,00 | 0,00 | 400.000,00 | 500.000,00 | 500.000,00 | 1.400.000,00 |
| 1040 - 3.1.90.13.00 | 0,00 | 0,00 | 60.000,00 | 40.000,00 | 40.000,00 | 140.000,00 |
| 1 - MSC - 1.001.0000 Recursos Próprios | 0,00 | 0,00 | 60.000,00 | 40.000,00 | 40.000,00 | 140.000,00 |
| 1042 - 3.1.90.94.00 | 0,00 | 0,00 | 20.000,00 | 20.000,00 | 20.000,00 | 60.000,00 |
| 1 - MSC - 1.001.0000 Recursos Próprios | 0,00 | 0,00 | 20.000,00 | 20.000,00 | 20.000,00 | 60.000,00 |
| 1041 - 3.1.91.13.00 | 0,00 | 0,00 | 120.000,00 | 20.000,00 | 20.000,00 | 160.000,00 |
| 1 - MSC - 1.001.0000 Recursos Próprios | 0,00 | 0,00 | 120.000,00 | 20.000,00 | 20.000,00 | 160.000,00 |
| 1222 - 3.3.90.08.00 | 0,00 | 0,00 | 0,00 | 0,00 | 10.000,00 | 10.000,00 |
| 1 - MSC - 1.001.0000 Recursos Próprios | 0,00 | 0,00 | 0,00 | 0,00 | 10.000,00 | 10.000,00 |
| 1043 - 3.3.90.14.00 | 0,00 | 0,00 | 10.000,00 | 13.000,00 | 13.000,00 | 36.000,00 |
| 1 - MSC - 1.001.0000 Recursos Próprios | 0,00 | 0,00 | 10.000,00 | 13.000,00 | 13.000,00 | 36.000,00 |
| 1044 - 3.3.90.30.00 | 0,00 | 0,00 | 100.000,00 | 400.000,00 | 500.000,00 | 1.000.000,00 |
| 1 - MSC - 1.001.0000 Recursos Próprios | 0,00 | 0,00 | 100.000,00 | 400.000,00 | 500.000,00 | 1.000.000,00 |
| 1045 - 3.3.90.34.00 | 0,00 | 0,00 | 5.000,00 | 5.000,00 | 5.000,00 | 15.000,00 |
| 1 - MSC - 1.001.0000 Recursos Próprios | 0,00 | 0,00 | 5.000,00 | 5.000,00 | 5.000,00 | 15.000,00 |
| 1046 - 3.3.90.36.00 | 0,00 | 0,00 | 90.000,00 | 117.000,00 | 120.000,00 | 327.000,00 |
| 1 - MSC - 1.001.0000 Recursos Próprios | 0,00 | 0,00 | 90.000,00 | 117.000,00 | 120.000,00 | 327.000,00 |
| 1047 - 3.3.90.37.00 | 0,00 | 0,00 | 5.000,00 | 5.000,00 | 5.000,00 | 15.000,00 |
| 1 - MSC - 1.001.0000 Recursos Próprios | 0,00 | 0,00 | 5.000,00 | 5.000,00 | 5.000,00 | 15.000,00 |
| 1048 - 3.3.90.39.00 | 0,00 | 0,00 | 200.000,00 | 300.000,00 | 500.000,00 | 1.000.000,00 |
| 1 - MSC - 1.001.0000 Recursos Próprios | 0,00 | 0,00 | 200.000,00 | 300.000,00 | 500.000,00 | 1.000.000,00 |
| 1049 - 3.3.90.47.00 | 0,00 | 0,00 | 1.000,00 | 1.000,00 | 1.000,00 | 3.000,00 |
| 1 - MSC - 1.001.0000 Recursos Próprios | 0,00 | 0,00 | 1.000,00 | 1.000,00 | 1.000,00 | 3.000,00 |
| Programa: 1502 - MODERNIZAÇÃO DOS SERVIÇOS PUBLICOS | 0,00 | 5.000,00 | 10.000,00 | 10.000,00 | 10.000,00 | 35.000,00 |
| Ação: 1.38 - AQUISIÇÃO DE EQUIPAMENTOS PARA SECRETARIA DE OBRAS, VIAÇÃO E SERVIÇOS | 0,00 | 5.000,00 | 0,00 | 0,00 | 0,00 | 5.000,00 |
| 679 - 4.4.90.52.00 | 0,00 | 5.000,00 | 0,00 | 0,00 | 0,00 | 5.000,00 |
| 1 - MSC - 1.001.0000 Recursos Próprios | 0,00 | 5.000,00 | 0,00 | 0,00 | 0,00 | 5.000,00 |
| Ação: 1.288 - AQUISIÇÃO DE MÁQUINAS, VEÍCULOS E EQUIPAMENTOS PARA SECRETARIA DE INFRA | 0,00 | 0,00 | 10.000,00 | 10.000,00 | 10.000,00 | 30.000,00 |
| 1050 - 4.4.90.52.00 | 0,00 | 0,00 | 10.000,00 | 10.000,00 | 10.000,00 | 30.000,00 |
| 1 - MSC - 1.001.0000 Recursos Próprios | 0,00 | 0,00 | 10.000,00 | 10.000,00 | 10.000,00 | 30.000,00 |
| Subfunção: 451 - Infra-Estrutura Urbana | 0,00 | 696.000,00 | 326.000,00 | 3.781.000,00 | 2.048.000,00 | 6.851.000,00 |
| Programa: 1503 - INFRA ESTRUTURA URBANA | 0,00 | 696.000,00 | 326.000,00 | 3.781.000,00 | 2.048.000,00 | 6.851.000,00 |
| Ação: 1.39 - CONSTRUÇÃO, REFORMA E/OU AMPLIAÇÃO DE CEMITÉRIO | 0,00 | 5.000,00 | 5.000,00 | 5.000,00 | 5.000,00 | 20.000,00 |
| 680 - 4.4.90.51.00 | 0,00 | 5.000,00 | 5.000,00 | 5.000,00 | 5.000,00 | 20.000,00 |
| 1 - MSC - 1.001.0000 Recursos Próprios | 0,00 | 5.000,00 | 5.000,00 | 5.000,00 | 5.000,00 | 20.000,00 |
| Ação: 1.40 - EXECUÇÃO DE OBRAS DE INFRA-ESTRUTURA | 0,00 | 110.000,00 | 130.000,00 | 80.000,00 | 60.000,00 | 380.000,00 |
| 681 - 4.4.90.51.00 | 0,00 | 110.000,00 | 130.000,00 | 80.000,00 | 60.000,00 | 380.000,00 |
| 1 - MSC - 1.001.0000 Recursos Próprios | 0,00 | 10.000,00 | 30.000,00 | 40.000,00 | 20.000,00 | 100.000,00 |

Demonstrativo de Compatibilidade entre PPA e LOA

| | | PPA 2018 - 2021 - Valores em R\$ | | | | | |
|------------|---|----------------------------------|-------------------|-------------------|---------------------|---------------------|---------------------|
| | | Valor global | 2018 | 2019 | 2020 | 2021 | Total |
| | 18 - MSC - 1.510.0000 Outros convênios | 0,00 | 100.000,00 | 100.000,00 | 40.000,00 | 40.000,00 | 280.000,00 |
| Ação: | 1.41 - REFORMA E MANUTENÇÃO DO PORTAL DE CHÃ GRANDE | 0,00 | 10.000,00 | 10.000,00 | 10.000,00 | 10.000,00 | 40.000,00 |
| | 682 - 4.4.90.51.00 | 0,00 | 10.000,00 | 10.000,00 | 10.000,00 | 10.000,00 | 40.000,00 |
| | 1 - MSC - 1.001.0000 Recursos Próprios | 0,00 | 10.000,00 | 10.000,00 | 10.000,00 | 10.000,00 | 40.000,00 |
| Ação: | 1.50 - OBRAS DE PAVIMENTAÇÃO DE VIAS E ACESSOS | 0,00 | 520.000,00 | 120.000,00 | 3.540.000,00 | 1.737.000,00 | 5.917.000,00 |
| | 710 - 4.4.90.51.00 | 0,00 | 520.000,00 | 120.000,00 | 3.540.000,00 | 1.737.000,00 | 5.917.000,00 |
| | 1 - MSC - 1.001.0000 Recursos Próprios | 0,00 | 20.000,00 | 20.000,00 | 20.000,00 | 20.000,00 | 80.000,00 |
| | 18 - MSC - 1.510.0000 Outros convênios | 0,00 | 500.000,00 | 100.000,00 | 20.000,00 | 117.000,00 | 737.000,00 |
| | 30 - MSC - 1.920.0000 Outras Operações de Crédito | 0,00 | 0,00 | 0,00 | 3.500.000,00 | 1.500.000,00 | 5.000.000,00 |
| | 33 - MSC - 1.520.0000 Fundo de Desenvolvimento Municipal - FEM | 0,00 | 0,00 | 0,00 | 0,00 | 100.000,00 | 100.000,00 |
| Ação: | 1.70 - OBRAS DE CALÇAMENTO, MEIO FIO E AFINS, EM DIVERSAS LOCALIDADES DO | 0,00 | 0,00 | 0,00 | 40.000,00 | 40.000,00 | 80.000,00 |
| | 1157 - 4.4.90.51.00 | 0,00 | 0,00 | 0,00 | 40.000,00 | 40.000,00 | 80.000,00 |
| | 1 - MSC - 1.001.0000 Recursos Próprios | 0,00 | 0,00 | 0,00 | 20.000,00 | 20.000,00 | 40.000,00 |
| | 18 - MSC - 1.510.0000 Outros convênios | 0,00 | 0,00 | 0,00 | 20.000,00 | 20.000,00 | 40.000,00 |
| Ação: | 1.79 - EXECUÇÃO DE OBRAS DE MUROS, ESCADARIAS, RAMPAS E ACESSOS PÚBLICOS | 0,00 | 0,00 | 0,00 | 30.000,00 | 100.000,00 | 130.000,00 |
| | 1160 - 4.4.90.51.00 | 0,00 | 0,00 | 0,00 | 30.000,00 | 100.000,00 | 130.000,00 |
| | 1 - MSC - 1.001.0000 Recursos Próprios | 0,00 | 0,00 | 0,00 | 10.000,00 | 80.000,00 | 90.000,00 |
| | 18 - MSC - 1.510.0000 Outros convênios | 0,00 | 0,00 | 0,00 | 20.000,00 | 20.000,00 | 40.000,00 |
| Ação: | 1.85 - EXECUÇÃO DE OBRAS DE PONTES, BUEIROS, PONTILHÕES, PASSAGENS MOLHADAS E | 0,00 | 0,00 | 0,00 | 15.000,00 | 15.000,00 | 30.000,00 |
| | 1161 - 4.4.90.51.00 | 0,00 | 0,00 | 0,00 | 15.000,00 | 15.000,00 | 30.000,00 |
| | 1 - MSC - 1.001.0000 Recursos Próprios | 0,00 | 0,00 | 0,00 | 15.000,00 | 15.000,00 | 30.000,00 |
| Ação: | 2.93 - REPOSIÇÃO E CONserto DE CALÇAMENTO | 0,00 | 51.000,00 | 61.000,00 | 61.000,00 | 81.000,00 | 254.000,00 |
| | 715 - 3.3.90.30.00 | 0,00 | 1.000,00 | 1.000,00 | 1.000,00 | 1.000,00 | 4.000,00 |
| | 1 - MSC - 1.001.0000 Recursos Próprios | 0,00 | 1.000,00 | 1.000,00 | 1.000,00 | 1.000,00 | 4.000,00 |
| | 720 - 3.3.90.36.00 | 0,00 | 20.000,00 | 30.000,00 | 30.000,00 | 50.000,00 | 130.000,00 |
| | 1 - MSC - 1.001.0000 Recursos Próprios | 0,00 | 20.000,00 | 30.000,00 | 30.000,00 | 50.000,00 | 130.000,00 |
| | 723 - 3.3.90.39.00 | 0,00 | 30.000,00 | 30.000,00 | 30.000,00 | 30.000,00 | 120.000,00 |
| | 1 - MSC - 1.001.0000 Recursos Próprios | 0,00 | 30.000,00 | 30.000,00 | 30.000,00 | 30.000,00 | 120.000,00 |
| Subfunção: | 452 - Serviços Urbanos | 0,00 | 80.000,00 | 130.000,00 | 70.000,00 | 70.000,00 | 350.000,00 |
| Programa: | 1502 - MODERNIZAÇÃO DOS SERVIÇOS PUBLICOS | 0,00 | 80.000,00 | 130.000,00 | 70.000,00 | 70.000,00 | 350.000,00 |
| Ação: | 2.88 - MANUTENÇÃO DE PRÉDIOS PÚBLICOS | 0,00 | 80.000,00 | 130.000,00 | 70.000,00 | 70.000,00 | 350.000,00 |
| | 683 - 3.3.90.30.00 | 0,00 | 20.000,00 | 20.000,00 | 10.000,00 | 10.000,00 | 60.000,00 |
| | 1 - MSC - 1.001.0000 Recursos Próprios | 0,00 | 20.000,00 | 20.000,00 | 10.000,00 | 10.000,00 | 60.000,00 |
| | 684 - 3.3.90.36.00 | 0,00 | 50.000,00 | 100.000,00 | 50.000,00 | 50.000,00 | 250.000,00 |
| | 1 - MSC - 1.001.0000 Recursos Próprios | 0,00 | 50.000,00 | 100.000,00 | 50.000,00 | 50.000,00 | 250.000,00 |
| | 685 - 3.3.90.39.00 | 0,00 | 10.000,00 | 10.000,00 | 10.000,00 | 10.000,00 | 40.000,00 |
| | 1 - MSC - 1.001.0000 Recursos Próprios | 0,00 | 10.000,00 | 10.000,00 | 10.000,00 | 10.000,00 | 40.000,00 |
| Subfunção: | 813 - Lazer | 0,00 | 497.000,00 | 120.000,00 | 40.000,00 | 40.000,00 | 697.000,00 |

Demonstrativo de Compatibilidade entre PPA e LOA

PPA 2018 - 2021 - Valores em R\$

| | Valor global | 2018 | 2019 | 2020 | 2021 | Total |
|--|--------------|-------------------|-------------------|------------------|------------------|---------------------|
| Programa: 1503 - INFRA ESTRUTURA URBANA | 0,00 | 497.000,00 | 120.000,00 | 40.000,00 | 40.000,00 | 697.000,00 |
| Ação: 1.42 - OBRAS DE PRAÇAS, PARQUES, JARDINS E ÁREAS DE LAZER PÚBLICAS | 0,00 | 497.000,00 | 120.000,00 | 40.000,00 | 40.000,00 | 697.000,00 |
| 686 - 4.4.90.51.00 | 0,00 | 497.000,00 | 120.000,00 | 40.000,00 | 40.000,00 | 697.000,00 |
| 1 - MSC - 1.001.0000 Recursos Próprios | 0,00 | 20.000,00 | 20.000,00 | 20.000,00 | 20.000,00 | 80.000,00 |
| 18 - MSC - 1.510.0000 Outros convênios | 0,00 | 477.000,00 | 100.000,00 | 20.000,00 | 20.000,00 | 617.000,00 |
| Função: 16 - Habitação | 0,00 | 510.000,00 | 510.000,00 | 30.000,00 | 30.000,00 | 1.080.000,00 |
| Subfunção: 482 - Habitação Urbana | 0,00 | 510.000,00 | 510.000,00 | 30.000,00 | 30.000,00 | 1.080.000,00 |
| Programa: 1601 - HABITAÇÃO POPULAR | 0,00 | 510.000,00 | 510.000,00 | 30.000,00 | 30.000,00 | 1.080.000,00 |
| Ação: 1.43 - EXECUÇÃO DE OBRAS PARA HABITAÇÃO | 0,00 | 510.000,00 | 510.000,00 | 30.000,00 | 30.000,00 | 1.080.000,00 |
| 687 - 4.4.90.51.00 | 0,00 | 510.000,00 | 510.000,00 | 30.000,00 | 30.000,00 | 1.080.000,00 |
| 1 - MSC - 1.001.0000 Recursos Próprios | 0,00 | 10.000,00 | 10.000,00 | 10.000,00 | 10.000,00 | 40.000,00 |
| 18 - MSC - 1.510.0000 Outros convênios | 0,00 | 500.000,00 | 500.000,00 | 20.000,00 | 20.000,00 | 1.040.000,00 |
| Função: 17 - Saneamento | 0,00 | 387.000,00 | 412.000,00 | 162.000,00 | 182.000,00 | 1.143.000,00 |
| Subfunção: 511 - Saneamento Básico Rural | 0,00 | 65.000,00 | 70.000,00 | 70.000,00 | 70.000,00 | 275.000,00 |
| Programa: 1701 - SANEAMENTO RURAL SIMPLIFICADO | 0,00 | 65.000,00 | 70.000,00 | 70.000,00 | 70.000,00 | 275.000,00 |
| Ação: 1.44 - CONSTRUÇÃO E REFORMA DE PRIVADAS HIGIÊNICAS | 0,00 | 65.000,00 | 70.000,00 | 70.000,00 | 70.000,00 | 275.000,00 |
| 688 - 4.4.90.51.00 | 0,00 | 65.000,00 | 70.000,00 | 70.000,00 | 70.000,00 | 275.000,00 |
| 1 - MSC - 1.001.0000 Recursos Próprios | 0,00 | 5.000,00 | 10.000,00 | 10.000,00 | 10.000,00 | 35.000,00 |
| 18 - MSC - 1.510.0000 Outros convênios | 0,00 | 60.000,00 | 60.000,00 | 60.000,00 | 60.000,00 | 240.000,00 |
| Subfunção: 512 - Saneamento Básico Urbano | 0,00 | 322.000,00 | 342.000,00 | 92.000,00 | 112.000,00 | 868.000,00 |
| Programa: 1702 - SANEAMENTO URBANO | 0,00 | 322.000,00 | 342.000,00 | 92.000,00 | 112.000,00 | 868.000,00 |
| Ação: 1.45 - EXECUÇÃO DE OBRAS DE SANEAMENTO | 0,00 | 310.000,00 | 320.000,00 | 70.000,00 | 70.000,00 | 770.000,00 |
| 689 - 4.4.90.51.00 | 0,00 | 310.000,00 | 320.000,00 | 70.000,00 | 70.000,00 | 770.000,00 |
| 1 - MSC - 1.001.0000 Recursos Próprios | 0,00 | 10.000,00 | 20.000,00 | 20.000,00 | 20.000,00 | 70.000,00 |
| 18 - MSC - 1.510.0000 Outros convênios | 0,00 | 300.000,00 | 300.000,00 | 50.000,00 | 50.000,00 | 700.000,00 |
| Ação: 2.89 - MANUTENÇÃO DO SANEAMENTO BÁSICO | 0,00 | 12.000,00 | 22.000,00 | 22.000,00 | 42.000,00 | 98.000,00 |
| 690 - 3.3.90.30.00 | 0,00 | 1.000,00 | 1.000,00 | 1.000,00 | 1.000,00 | 4.000,00 |
| 1 - MSC - 1.001.0000 Recursos Próprios | 0,00 | 1.000,00 | 1.000,00 | 1.000,00 | 1.000,00 | 4.000,00 |
| 691 - 3.3.90.36.00 | 0,00 | 10.000,00 | 20.000,00 | 20.000,00 | 40.000,00 | 90.000,00 |
| 1 - MSC - 1.001.0000 Recursos Próprios | 0,00 | 10.000,00 | 20.000,00 | 20.000,00 | 40.000,00 | 90.000,00 |
| 692 - 3.3.90.39.00 | 0,00 | 1.000,00 | 1.000,00 | 1.000,00 | 1.000,00 | 4.000,00 |
| 1 - MSC - 1.001.0000 Recursos Próprios | 0,00 | 1.000,00 | 1.000,00 | 1.000,00 | 1.000,00 | 4.000,00 |
| Função: 25 - Energia | 0,00 | 20.000,00 | 20.000,00 | 20.000,00 | 20.000,00 | 80.000,00 |
| Subfunção: 752 - Energia Elétrica | 0,00 | 20.000,00 | 20.000,00 | 20.000,00 | 20.000,00 | 80.000,00 |
| Programa: 2501 - ELETRIFICAÇÃO RURAL E ILUMINAÇÃO PÚBLICA | 0,00 | 20.000,00 | 20.000,00 | 20.000,00 | 20.000,00 | 80.000,00 |
| Ação: 1.47 - ILUMINAÇÃO DA PE-71 | 0,00 | 20.000,00 | 20.000,00 | 20.000,00 | 20.000,00 | 80.000,00 |
| 831 - 4.4.90.51.00 | 0,00 | 20.000,00 | 20.000,00 | 20.000,00 | 20.000,00 | 80.000,00 |
| 1 - MSC - 1.001.0000 Recursos Próprios | 0,00 | 20.000,00 | 20.000,00 | 20.000,00 | 20.000,00 | 80.000,00 |

Demonstrativo de Compatibilidade entre PPA e LOA

PPA 2018 - 2021 - Valores em R\$

| | Valor global | 2018 | 2019 | 2020 | 2021 | Total |
|---|--------------|---------------------|-------------------|---------------------|---------------------|---------------------|
| Função: 26 - Transporte | 0,00 | 321.000,00 | 321.000,00 | 171.000,00 | 191.000,00 | 1.004.000,00 |
| Subfunção: 782 - Transporte Rodoviário | 0,00 | 321.000,00 | 321.000,00 | 171.000,00 | 191.000,00 | 1.004.000,00 |
| Programa: 2601 - AMPLIAÇÃO DE TERMINAIS RODOVIÁRIOS E SINALIZAÇÃO URBANA | 0,00 | 60.000,00 | 60.000,00 | 60.000,00 | 60.000,00 | 240.000,00 |
| Ação: 1.48 - ILUMINAÇÃO DA PE-71 | 0,00 | 60.000,00 | 60.000,00 | 60.000,00 | 60.000,00 | 240.000,00 |
| 834 - 4.4.90.51.00 | 0,00 | 60.000,00 | 60.000,00 | 60.000,00 | 60.000,00 | 240.000,00 |
| 1 - MSC - 1.001.0000 Recursos Próprios | 0,00 | 10.000,00 | 10.000,00 | 10.000,00 | 10.000,00 | 40.000,00 |
| 18 - MSC - 1.510.0000 Outros convênios | 0,00 | 50.000,00 | 50.000,00 | 50.000,00 | 50.000,00 | 200.000,00 |
| Programa: 2602 - RODOVIAS E ESTRADAS VICINAIS | 0,00 | 261.000,00 | 261.000,00 | 111.000,00 | 131.000,00 | 764.000,00 |
| Ação: 1.49 - EXECUÇÃO DE OBRAS RODOVIÁRIAS | 0,00 | 210.000,00 | 210.000,00 | 60.000,00 | 60.000,00 | 540.000,00 |
| 839 - 4.4.90.51.00 | 0,00 | 210.000,00 | 210.000,00 | 60.000,00 | 60.000,00 | 540.000,00 |
| 1 - MSC - 1.001.0000 Recursos Próprios | 0,00 | 10.000,00 | 10.000,00 | 10.000,00 | 10.000,00 | 40.000,00 |
| 18 - MSC - 1.510.0000 Outros convênios | 0,00 | 200.000,00 | 200.000,00 | 50.000,00 | 50.000,00 | 500.000,00 |
| Ação: 2.91 - MANUTENÇÃO DE RODOVIAS E ACESSOS VIÁRIOS | 0,00 | 51.000,00 | 51.000,00 | 51.000,00 | 71.000,00 | 224.000,00 |
| 841 - 3.3.90.30.00 | 0,00 | 1.000,00 | 1.000,00 | 1.000,00 | 1.000,00 | 4.000,00 |
| 1 - MSC - 1.001.0000 Recursos Próprios | 0,00 | 1.000,00 | 1.000,00 | 1.000,00 | 1.000,00 | 4.000,00 |
| 842 - 3.3.90.36.00 | 0,00 | 20.000,00 | 20.000,00 | 20.000,00 | 40.000,00 | 100.000,00 |
| 1 - MSC - 1.001.0000 Recursos Próprios | 0,00 | 20.000,00 | 20.000,00 | 20.000,00 | 40.000,00 | 100.000,00 |
| 843 - 3.3.90.39.00 | 0,00 | 30.000,00 | 30.000,00 | 30.000,00 | 30.000,00 | 120.000,00 |
| 1 - MSC - 1.001.0000 Recursos Próprios | 0,00 | 30.000,00 | 30.000,00 | 30.000,00 | 30.000,00 | 120.000,00 |
| Unidade Orçamentária: 9001 - SECRETARIA DE AGRICULTURA | 0,00 | 1.536.000,00 | 971.000,00 | 1.066.000,00 | 1.096.000,00 | 4.669.000,00 |
| Função: 20 - Agricultura | 0,00 | 1.531.000,00 | 966.000,00 | 1.061.000,00 | 1.091.000,00 | 4.649.000,00 |
| Subfunção: 122 - Administração Geral | 0,00 | 442.000,00 | 477.000,00 | 852.000,00 | 882.000,00 | 2.653.000,00 |
| Programa: 2001 - GESTÃO DA SECRETARIA DE AGRICULTURA | 0,00 | 442.000,00 | 477.000,00 | 852.000,00 | 882.000,00 | 2.653.000,00 |
| Ação: 1.268 - AQUISIÇÃO DE MÓVEIS, MÁQUINAS E EQUIPAMENTOS PARA SECRETARIA DE | 0,00 | 10.000,00 | 10.000,00 | 10.000,00 | 10.000,00 | 40.000,00 |
| 753 - 4.4.90.52.00 | 0,00 | 10.000,00 | 10.000,00 | 10.000,00 | 10.000,00 | 40.000,00 |
| 1 - MSC - 1.001.0000 Recursos Próprios | 0,00 | 10.000,00 | 10.000,00 | 10.000,00 | 10.000,00 | 40.000,00 |
| Ação: 2.94 - MANUTENÇÃO DO DEPARTAMENTO DE AGRICULTURA | 0,00 | 432.000,00 | 0,00 | 0,00 | 0,00 | 432.000,00 |
| 731 - 3.1.90.04.00 | 0,00 | 10.000,00 | 0,00 | 0,00 | 0,00 | 10.000,00 |
| 1 - MSC - 1.001.0000 Recursos Próprios | 0,00 | 10.000,00 | 0,00 | 0,00 | 0,00 | 10.000,00 |
| 735 - 3.1.90.11.00 | 0,00 | 150.000,00 | 0,00 | 0,00 | 0,00 | 150.000,00 |
| 1 - MSC - 1.001.0000 Recursos Próprios | 0,00 | 150.000,00 | 0,00 | 0,00 | 0,00 | 150.000,00 |
| 969 - 3.1.90.13.00 | 0,00 | 50.000,00 | 0,00 | 0,00 | 0,00 | 50.000,00 |
| 1 - MSC - 1.001.0000 Recursos Próprios | 0,00 | 50.000,00 | 0,00 | 0,00 | 0,00 | 50.000,00 |
| 970 - 3.1.91.13.00 | 0,00 | 20.000,00 | 0,00 | 0,00 | 0,00 | 20.000,00 |
| 1 - MSC - 1.001.0000 Recursos Próprios | 0,00 | 20.000,00 | 0,00 | 0,00 | 0,00 | 20.000,00 |
| 738 - 3.3.90.14.00 | 0,00 | 1.000,00 | 0,00 | 0,00 | 0,00 | 1.000,00 |
| 1 - MSC - 1.001.0000 Recursos Próprios | 0,00 | 1.000,00 | 0,00 | 0,00 | 0,00 | 1.000,00 |
| 741 - 3.3.90.30.00 | 0,00 | 100.000,00 | 0,00 | 0,00 | 0,00 | 100.000,00 |

Demonstrativo de Compatibilidade entre PPA e LOA

| | | PPA 2018 - 2021 - Valores em R\$ | | | | | |
|------------|--|----------------------------------|-------------------|-------------------|-------------------|-------------------|-------------------|
| | | Valor global | 2018 | 2019 | 2020 | 2021 | Total |
| | 1 - MSC - 1.001.0000 Recursos Próprios | 0,00 | 100.000,00 | 0,00 | 0,00 | 0,00 | 100.000,00 |
| | 744 - 3.3.90.36.00 | 0,00 | 50.000,00 | 0,00 | 0,00 | 0,00 | 50.000,00 |
| | 1 - MSC - 1.001.0000 Recursos Próprios | 0,00 | 50.000,00 | 0,00 | 0,00 | 0,00 | 50.000,00 |
| | 745 - 3.3.90.39.00 | 0,00 | 50.000,00 | 0,00 | 0,00 | 0,00 | 50.000,00 |
| | 1 - MSC - 1.001.0000 Recursos Próprios | 0,00 | 50.000,00 | 0,00 | 0,00 | 0,00 | 50.000,00 |
| | 749 - 3.3.90.47.00 | 0,00 | 1.000,00 | 0,00 | 0,00 | 0,00 | 1.000,00 |
| | 1 - MSC - 1.001.0000 Recursos Próprios | 0,00 | 1.000,00 | 0,00 | 0,00 | 0,00 | 1.000,00 |
| Ação: | 2.854 - MANUTENÇÃO DA SECRETARIA DE AGRICULTURA | 0,00 | 0,00 | 467.000,00 | 842.000,00 | 872.000,00 | 2.181.000,00 |
| | 1051 - 3.1.90.04.00 | 0,00 | 0,00 | 75.000,00 | 50.000,00 | 40.000,00 | 165.000,00 |
| | 1 - MSC - 1.001.0000 Recursos Próprios | 0,00 | 0,00 | 75.000,00 | 50.000,00 | 40.000,00 | 165.000,00 |
| | 1052 - 3.1.90.11.00 | 0,00 | 0,00 | 150.000,00 | 170.000,00 | 200.000,00 | 520.000,00 |
| | 1 - MSC - 1.001.0000 Recursos Próprios | 0,00 | 0,00 | 150.000,00 | 170.000,00 | 200.000,00 | 520.000,00 |
| | 1053 - 3.1.90.13.00 | 0,00 | 0,00 | 20.000,00 | 20.000,00 | 20.000,00 | 60.000,00 |
| | 1 - MSC - 1.001.0000 Recursos Próprios | 0,00 | 0,00 | 20.000,00 | 20.000,00 | 20.000,00 | 60.000,00 |
| | 1060 - 3.1.90.94.00 | 0,00 | 0,00 | 10.000,00 | 5.000,00 | 5.000,00 | 20.000,00 |
| | 1 - MSC - 1.001.0000 Recursos Próprios | 0,00 | 0,00 | 10.000,00 | 5.000,00 | 5.000,00 | 20.000,00 |
| | 1054 - 3.1.91.13.00 | 0,00 | 0,00 | 60.000,00 | 10.000,00 | 10.000,00 | 80.000,00 |
| | 1 - MSC - 1.001.0000 Recursos Próprios | 0,00 | 0,00 | 60.000,00 | 10.000,00 | 10.000,00 | 80.000,00 |
| | 1223 - 3.3.90.08.00 | 0,00 | 0,00 | 0,00 | 0,00 | 10.000,00 | 10.000,00 |
| | 1 - MSC - 1.001.0000 Recursos Próprios | 0,00 | 0,00 | 0,00 | 0,00 | 10.000,00 | 10.000,00 |
| | 1055 - 3.3.90.14.00 | 0,00 | 0,00 | 1.000,00 | 1.000,00 | 1.000,00 | 3.000,00 |
| | 1 - MSC - 1.001.0000 Recursos Próprios | 0,00 | 0,00 | 1.000,00 | 1.000,00 | 1.000,00 | 3.000,00 |
| | 1056 - 3.3.90.30.00 | 0,00 | 0,00 | 50.000,00 | 400.000,00 | 400.000,00 | 850.000,00 |
| | 1 - MSC - 1.001.0000 Recursos Próprios | 0,00 | 0,00 | 50.000,00 | 400.000,00 | 400.000,00 | 850.000,00 |
| | 1057 - 3.3.90.36.00 | 0,00 | 0,00 | 50.000,00 | 50.000,00 | 50.000,00 | 150.000,00 |
| | 1 - MSC - 1.001.0000 Recursos Próprios | 0,00 | 0,00 | 50.000,00 | 50.000,00 | 50.000,00 | 150.000,00 |
| | 1058 - 3.3.90.39.00 | 0,00 | 0,00 | 50.000,00 | 135.000,00 | 135.000,00 | 320.000,00 |
| | 1 - MSC - 1.001.0000 Recursos Próprios | 0,00 | 0,00 | 50.000,00 | 135.000,00 | 135.000,00 | 320.000,00 |
| | 1059 - 3.3.90.47.00 | 0,00 | 0,00 | 1.000,00 | 1.000,00 | 1.000,00 | 3.000,00 |
| | 1 - MSC - 1.001.0000 Recursos Próprios | 0,00 | 0,00 | 1.000,00 | 1.000,00 | 1.000,00 | 3.000,00 |
| Subfunção: | 605 - Abastecimento | 0,00 | 447.000,00 | 247.000,00 | 67.000,00 | 67.000,00 | 828.000,00 |
| Programa: | 2011 - ABASTECIMENTO DE QUALIDADE | 0,00 | 447.000,00 | 247.000,00 | 67.000,00 | 67.000,00 | 828.000,00 |
| Ação: | 1.58 - ABASTECIMENTO DE PRODUTOS PRIMÁRIOS, INCLUINDO FEIRAS, MATADOUROS E | 0,00 | 415.000,00 | 215.000,00 | 35.000,00 | 35.000,00 | 700.000,00 |
| | 760 - 4.4.90.51.00 | 0,00 | 415.000,00 | 215.000,00 | 35.000,00 | 35.000,00 | 700.000,00 |
| | 1 - MSC - 1.001.0000 Recursos Próprios | 0,00 | 15.000,00 | 15.000,00 | 15.000,00 | 15.000,00 | 60.000,00 |
| | 18 - MSC - 1.510.0000 Outros convênios | 0,00 | 400.000,00 | 200.000,00 | 20.000,00 | 20.000,00 | 640.000,00 |
| Ação: | 2.101 - MANUTENÇÃO DO ABASTECIMENTO DE PRODUTOS PRIMÁRIOS | 0,00 | 32.000,00 | 32.000,00 | 32.000,00 | 32.000,00 | 128.000,00 |
| | 763 - 3.3.90.30.00 | 0,00 | 1.000,00 | 1.000,00 | 1.000,00 | 1.000,00 | 4.000,00 |

Demonstrativo de Compatibilidade entre PPA e LOA

| PPA 2018 - 2021 - Valores em R\$ | | | | | | |
|---|--------------|-------------------|-------------------|------------------|------------------|-------------------|
| | Valor global | 2018 | 2019 | 2020 | 2021 | Total |
| 1 - MSC - 1.001.0000 Recursos Próprios | 0,00 | 1.000,00 | 1.000,00 | 1.000,00 | 1.000,00 | 4.000,00 |
| 764 - 3.3.90.36.00 | 0,00 | 20.000,00 | 20.000,00 | 20.000,00 | 20.000,00 | 80.000,00 |
| 1 - MSC - 1.001.0000 Recursos Próprios | 0,00 | 20.000,00 | 20.000,00 | 20.000,00 | 20.000,00 | 80.000,00 |
| 766 - 3.3.90.37.00 | 0,00 | 1.000,00 | 1.000,00 | 1.000,00 | 1.000,00 | 4.000,00 |
| 1 - MSC - 1.001.0000 Recursos Próprios | 0,00 | 1.000,00 | 1.000,00 | 1.000,00 | 1.000,00 | 4.000,00 |
| 768 - 3.3.90.39.00 | 0,00 | 10.000,00 | 10.000,00 | 10.000,00 | 10.000,00 | 40.000,00 |
| 1 - MSC - 1.001.0000 Recursos Próprios | 0,00 | 10.000,00 | 10.000,00 | 10.000,00 | 10.000,00 | 40.000,00 |
| Subfunção: 606 - Extensão Rural | 0,00 | 5.000,00 | 5.000,00 | 5.000,00 | 5.000,00 | 20.000,00 |
| Programa: 2003 - AGRICULTURA FAMILIAR | 0,00 | 5.000,00 | 5.000,00 | 5.000,00 | 5.000,00 | 20.000,00 |
| Ação: 1.55 - OBRAS PARA AGRICULTURA FAMILIAR | 0,00 | 5.000,00 | 5.000,00 | 5.000,00 | 5.000,00 | 20.000,00 |
| 756 - 4.4.90.51.00 | 0,00 | 5.000,00 | 5.000,00 | 5.000,00 | 5.000,00 | 20.000,00 |
| 1 - MSC - 1.001.0000 Recursos Próprios | 0,00 | 5.000,00 | 5.000,00 | 5.000,00 | 5.000,00 | 20.000,00 |
| Subfunção: 607 - Irrigação | 0,00 | 13.000,00 | 13.000,00 | 13.000,00 | 13.000,00 | 52.000,00 |
| Programa: 2008 - AGRICULTURA IRRIGADA | 0,00 | 13.000,00 | 13.000,00 | 13.000,00 | 13.000,00 | 52.000,00 |
| Ação: 1.56 - EXECUÇÃO DE OBRAS E INSTALAÇÕES PARA IRRIGAÇÃO | 0,00 | 5.000,00 | 5.000,00 | 5.000,00 | 5.000,00 | 20.000,00 |
| 873 - 4.4.90.51.00 | 0,00 | 5.000,00 | 5.000,00 | 5.000,00 | 5.000,00 | 20.000,00 |
| 1 - MSC - 1.001.0000 Recursos Próprios | 0,00 | 5.000,00 | 5.000,00 | 5.000,00 | 5.000,00 | 20.000,00 |
| Ação: 2.100 - MANUTENÇÃO DAS AÇÕES VINCULADAS A AGRICULTURA IRRIGADA | 0,00 | 8.000,00 | 8.000,00 | 8.000,00 | 8.000,00 | 32.000,00 |
| 761 - 3.3.90.30.00 | 0,00 | 1.000,00 | 1.000,00 | 1.000,00 | 1.000,00 | 4.000,00 |
| 1 - MSC - 1.001.0000 Recursos Próprios | 0,00 | 1.000,00 | 1.000,00 | 1.000,00 | 1.000,00 | 4.000,00 |
| 762 - 3.3.90.32.00 | 0,00 | 1.000,00 | 1.000,00 | 1.000,00 | 1.000,00 | 4.000,00 |
| 1 - MSC - 1.001.0000 Recursos Próprios | 0,00 | 1.000,00 | 1.000,00 | 1.000,00 | 1.000,00 | 4.000,00 |
| 765 - 3.3.90.36.00 | 0,00 | 5.000,00 | 5.000,00 | 5.000,00 | 5.000,00 | 20.000,00 |
| 1 - MSC - 1.001.0000 Recursos Próprios | 0,00 | 5.000,00 | 5.000,00 | 5.000,00 | 5.000,00 | 20.000,00 |
| 767 - 3.3.90.39.00 | 0,00 | 1.000,00 | 1.000,00 | 1.000,00 | 1.000,00 | 4.000,00 |
| 1 - MSC - 1.001.0000 Recursos Próprios | 0,00 | 1.000,00 | 1.000,00 | 1.000,00 | 1.000,00 | 4.000,00 |
| Subfunção: 608 - Promoção da Produção Agropecuária | 0,00 | 621.000,00 | 221.000,00 | 121.000,00 | 121.000,00 | 1.084.000,00 |
| Programa: 2002 - APOIO AO DESENVOLVIMENTO DO SETOR AGROPECUÁRIO | 0,00 | 515.000,00 | 115.000,00 | 35.000,00 | 35.000,00 | 700.000,00 |
| Ação: 1.52 - AQUISIÇÃO DE MÓVEIS, MÁQUINAS E EQUIPAMENTOS AGRÍCOLAS | 0,00 | 515.000,00 | 115.000,00 | 35.000,00 | 35.000,00 | 700.000,00 |
| 770 - 4.4.90.52.00 | 0,00 | 515.000,00 | 115.000,00 | 35.000,00 | 35.000,00 | 700.000,00 |
| 1 - MSC - 1.001.0000 Recursos Próprios | 0,00 | 15.000,00 | 15.000,00 | 15.000,00 | 15.000,00 | 60.000,00 |
| 18 - MSC - 1.510.0000 Outros convênios | 0,00 | 500.000,00 | 100.000,00 | 20.000,00 | 20.000,00 | 640.000,00 |
| Programa: 2003 - AGRICULTURA FAMILIAR | 0,00 | 65.000,00 | 65.000,00 | 45.000,00 | 45.000,00 | 220.000,00 |
| Ação: 2.95 - MANUTENÇÃO DAS AÇÕES VINCULADAS A AGRICULTURA FAMILIAR E | 0,00 | 65.000,00 | 65.000,00 | 45.000,00 | 45.000,00 | 220.000,00 |
| 772 - 3.3.90.30.00 | 0,00 | 50.000,00 | 50.000,00 | 30.000,00 | 30.000,00 | 160.000,00 |
| 1 - MSC - 1.001.0000 Recursos Próprios | 0,00 | 50.000,00 | 50.000,00 | 30.000,00 | 30.000,00 | 160.000,00 |
| 774 - 3.3.90.32.00 | 0,00 | 5.000,00 | 5.000,00 | 5.000,00 | 5.000,00 | 20.000,00 |
| 1 - MSC - 1.001.0000 Recursos Próprios | 0,00 | 5.000,00 | 5.000,00 | 5.000,00 | 5.000,00 | 20.000,00 |

Demonstrativo de Compatibilidade entre PPA e LOA

| PPA 2018 - 2021 - Valores em R\$ | | | | | | |
|---|--------------|------------------|------------------|------------------|------------------|------------------|
| | Valor global | 2018 | 2019 | 2020 | 2021 | Total |
| 776 - 3.3.90.36.00 | 0,00 | 5.000,00 | 5.000,00 | 5.000,00 | 5.000,00 | 20.000,00 |
| 1 - MSC - 1.001.0000 Recursos Próprios | 0,00 | 5.000,00 | 5.000,00 | 5.000,00 | 5.000,00 | 20.000,00 |
| 778 - 3.3.90.39.00 | 0,00 | 5.000,00 | 5.000,00 | 5.000,00 | 5.000,00 | 20.000,00 |
| 1 - MSC - 1.001.0000 Recursos Próprios | 0,00 | 5.000,00 | 5.000,00 | 5.000,00 | 5.000,00 | 20.000,00 |
| Programa: 2004 - PRODUÇÃO E DISTRIBUIÇÃO DE SEMENTES E MUDAS | 0,00 | 13.000,00 | 13.000,00 | 13.000,00 | 13.000,00 | 52.000,00 |
| Ação: 2.96 - APOIO AO CAMPONÊS | 0,00 | 13.000,00 | 13.000,00 | 13.000,00 | 13.000,00 | 52.000,00 |
| 780 - 3.3.90.30.00 | 0,00 | 1.000,00 | 1.000,00 | 1.000,00 | 1.000,00 | 4.000,00 |
| 1 - MSC - 1.001.0000 Recursos Próprios | 0,00 | 1.000,00 | 1.000,00 | 1.000,00 | 1.000,00 | 4.000,00 |
| 785 - 3.3.90.32.00 | 0,00 | 10.000,00 | 10.000,00 | 10.000,00 | 10.000,00 | 40.000,00 |
| 1 - MSC - 1.001.0000 Recursos Próprios | 0,00 | 10.000,00 | 10.000,00 | 10.000,00 | 10.000,00 | 40.000,00 |
| 788 - 3.3.90.36.00 | 0,00 | 1.000,00 | 1.000,00 | 1.000,00 | 1.000,00 | 4.000,00 |
| 1 - MSC - 1.001.0000 Recursos Próprios | 0,00 | 1.000,00 | 1.000,00 | 1.000,00 | 1.000,00 | 4.000,00 |
| 792 - 3.3.90.39.00 | 0,00 | 1.000,00 | 1.000,00 | 1.000,00 | 1.000,00 | 4.000,00 |
| 1 - MSC - 1.001.0000 Recursos Próprios | 0,00 | 1.000,00 | 1.000,00 | 1.000,00 | 1.000,00 | 4.000,00 |
| Programa: 2005 - CAMPANHA DE VACINAÇÃO DE ANIMAIS | 0,00 | 9.000,00 | 9.000,00 | 9.000,00 | 9.000,00 | 36.000,00 |
| Ação: 1.269 - AQUISIÇÃO DE MÓVEIS, MÁQUINAS E EQUIPAMENTOS PARA O PROGRAMA | 0,00 | 5.000,00 | 5.000,00 | 5.000,00 | 5.000,00 | 20.000,00 |
| 874 - 4.4.90.52.00 | 0,00 | 5.000,00 | 5.000,00 | 5.000,00 | 5.000,00 | 20.000,00 |
| 1 - MSC - 1.001.0000 Recursos Próprios | 0,00 | 5.000,00 | 5.000,00 | 5.000,00 | 5.000,00 | 20.000,00 |
| Ação: 2.97 - MANUTENÇÃO DAS ATIVIDADES DO PROGRAMA CAMPANHA DE VACINAÇÃO DE | 0,00 | 4.000,00 | 4.000,00 | 4.000,00 | 4.000,00 | 16.000,00 |
| 794 - 3.3.90.30.00 | 0,00 | 1.000,00 | 1.000,00 | 1.000,00 | 1.000,00 | 4.000,00 |
| 1 - MSC - 1.001.0000 Recursos Próprios | 0,00 | 1.000,00 | 1.000,00 | 1.000,00 | 1.000,00 | 4.000,00 |
| 796 - 3.3.90.32.00 | 0,00 | 1.000,00 | 1.000,00 | 1.000,00 | 1.000,00 | 4.000,00 |
| 1 - MSC - 1.001.0000 Recursos Próprios | 0,00 | 1.000,00 | 1.000,00 | 1.000,00 | 1.000,00 | 4.000,00 |
| 799 - 3.3.90.36.00 | 0,00 | 1.000,00 | 1.000,00 | 1.000,00 | 1.000,00 | 4.000,00 |
| 1 - MSC - 1.001.0000 Recursos Próprios | 0,00 | 1.000,00 | 1.000,00 | 1.000,00 | 1.000,00 | 4.000,00 |
| 801 - 3.3.90.39.00 | 0,00 | 1.000,00 | 1.000,00 | 1.000,00 | 1.000,00 | 4.000,00 |
| 1 - MSC - 1.001.0000 Recursos Próprios | 0,00 | 1.000,00 | 1.000,00 | 1.000,00 | 1.000,00 | 4.000,00 |
| Programa: 2009 - EXPOSIÇÃO, FEIRAS E EVENTOS | 0,00 | 19.000,00 | 19.000,00 | 19.000,00 | 19.000,00 | 76.000,00 |
| Ação: 1.54 - CONSTRUÇÃO, REFORMA E/OU AMPLIAÇÃO DE IMÓVEIS E INSTALAÇÕES | 0,00 | 5.000,00 | 5.000,00 | 5.000,00 | 5.000,00 | 20.000,00 |
| 804 - 4.4.90.51.00 | 0,00 | 5.000,00 | 5.000,00 | 5.000,00 | 5.000,00 | 20.000,00 |
| 1 - MSC - 1.001.0000 Recursos Próprios | 0,00 | 5.000,00 | 5.000,00 | 5.000,00 | 5.000,00 | 20.000,00 |
| Ação: 2.98 - MANUTENÇÃO DAS AÇÕES VINCULADAS A EXPOSIÇÃO, FEIRAS E EVENTOS | 0,00 | 14.000,00 | 14.000,00 | 14.000,00 | 14.000,00 | 56.000,00 |
| 806 - 3.3.90.30.00 | 0,00 | 1.000,00 | 1.000,00 | 1.000,00 | 1.000,00 | 4.000,00 |
| 1 - MSC - 1.001.0000 Recursos Próprios | 0,00 | 1.000,00 | 1.000,00 | 1.000,00 | 1.000,00 | 4.000,00 |
| 808 - 3.3.90.36.00 | 0,00 | 3.000,00 | 3.000,00 | 3.000,00 | 3.000,00 | 12.000,00 |
| 1 - MSC - 1.001.0000 Recursos Próprios | 0,00 | 3.000,00 | 3.000,00 | 3.000,00 | 3.000,00 | 12.000,00 |
| 810 - 3.3.90.39.00 | 0,00 | 10.000,00 | 10.000,00 | 10.000,00 | 10.000,00 | 40.000,00 |
| 1 - MSC - 1.001.0000 Recursos Próprios | 0,00 | 10.000,00 | 10.000,00 | 10.000,00 | 10.000,00 | 40.000,00 |

Demonstrativo de Compatibilidade entre PPA e LOA

| PPA 2018 - 2021 - Valores em R\$ | | | | | | |
|---|--------------|---------------------|---------------------|-------------------|-------------------|---------------------|
| | Valor global | 2018 | 2019 | 2020 | 2021 | Total |
| Subfunção: 609 - Defesa Agropecuária | 0,00 | 3.000,00 | 3.000,00 | 3.000,00 | 3.000,00 | 12.000,00 |
| Programa: 2012 - COMBATE AO CARAMUJO AFRICANO | 0,00 | 3.000,00 | 3.000,00 | 3.000,00 | 3.000,00 | 12.000,00 |
| Ação: 2.99 - EXECUÇÃO DE AÇÕES DE COMBATE AO CARAMUJO AFRICANO NO MUNICÍPIO | 0,00 | 3.000,00 | 3.000,00 | 3.000,00 | 3.000,00 | 12.000,00 |
| 812 - 3.3.90.30.00 | 0,00 | 1.000,00 | 1.000,00 | 1.000,00 | 1.000,00 | 4.000,00 |
| 1 - MSC - 1.001.0000 Recursos Próprios | 0,00 | 1.000,00 | 1.000,00 | 1.000,00 | 1.000,00 | 4.000,00 |
| 814 - 3.3.90.36.00 | 0,00 | 1.000,00 | 1.000,00 | 1.000,00 | 1.000,00 | 4.000,00 |
| 1 - MSC - 1.001.0000 Recursos Próprios | 0,00 | 1.000,00 | 1.000,00 | 1.000,00 | 1.000,00 | 4.000,00 |
| 816 - 3.3.90.39.00 | 0,00 | 1.000,00 | 1.000,00 | 1.000,00 | 1.000,00 | 4.000,00 |
| 1 - MSC - 1.001.0000 Recursos Próprios | 0,00 | 1.000,00 | 1.000,00 | 1.000,00 | 1.000,00 | 4.000,00 |
| Função: 21 - Organização Agrária | 0,00 | 5.000,00 | 5.000,00 | 5.000,00 | 5.000,00 | 20.000,00 |
| Subfunção: 631 - Reforma Agrária | 0,00 | 5.000,00 | 5.000,00 | 5.000,00 | 5.000,00 | 20.000,00 |
| Programa: 2101 - INFRA ESTRUTURA PARA ASSENTAMENTO RURAL | 0,00 | 5.000,00 | 5.000,00 | 5.000,00 | 5.000,00 | 20.000,00 |
| Ação: 1.57 - INFRA-ESTRUTURA RURAL PARA ASSENTAMENTO DE FAMÍLIAS | 0,00 | 5.000,00 | 5.000,00 | 5.000,00 | 5.000,00 | 20.000,00 |
| 868 - 4.4.90.51.00 | 0,00 | 5.000,00 | 5.000,00 | 5.000,00 | 5.000,00 | 20.000,00 |
| 1 - MSC - 1.001.0000 Recursos Próprios | 0,00 | 5.000,00 | 5.000,00 | 5.000,00 | 5.000,00 | 20.000,00 |
| Unidade Orçamentária: 10001 - SECRETARIA DE MEIO AMBIENTE | 0,00 | 1.746.000,00 | 1.209.000,00 | 650.000,00 | 550.000,00 | 4.155.000,00 |
| Função: 4 - Administração | 0,00 | 210.000,00 | 285.000,00 | 429.000,00 | 329.000,00 | 1.253.000,00 |
| Subfunção: 122 - Administração Geral | 0,00 | 210.000,00 | 285.000,00 | 429.000,00 | 329.000,00 | 1.253.000,00 |
| Programa: 1801 - GESTÃO DE POLÍTICAS DE MEIO AMBIENTE E RECURSOS HÍDRICOS | 0,00 | 210.000,00 | 285.000,00 | 429.000,00 | 329.000,00 | 1.253.000,00 |
| Ação: 1.67 - EXECUÇÃO DE OBRAS PARA SECRETARIA DE MEIO AMBIENTE E RECURSOS HÍDRICOS | 0,00 | 5.000,00 | 0,00 | 0,00 | 0,00 | 5.000,00 |
| 696 - 4.4.90.51.00 | 0,00 | 5.000,00 | 0,00 | 0,00 | 0,00 | 5.000,00 |
| 1 - MSC - 1.001.0000 Recursos Próprios | 0,00 | 5.000,00 | 0,00 | 0,00 | 0,00 | 5.000,00 |
| Ação: 1.272 - AQUISIÇÃO DE MÓVEIS, MÁQUINAS E EQUIPAMENTOS PARA SECRETARIA DE MEIO | 0,00 | 5.000,00 | 5.000,00 | 5.000,00 | 5.000,00 | 20.000,00 |
| 703 - 4.4.90.52.00 | 0,00 | 5.000,00 | 5.000,00 | 5.000,00 | 5.000,00 | 20.000,00 |
| 1 - MSC - 1.001.0000 Recursos Próprios | 0,00 | 5.000,00 | 5.000,00 | 5.000,00 | 5.000,00 | 20.000,00 |
| Ação: 1.289 - EXECUÇÃO DE OBRAS PARA SECRETARIA DE MEIO AMBIENTE | 0,00 | 0,00 | 5.000,00 | 5.000,00 | 5.000,00 | 15.000,00 |
| 1061 - 4.4.90.51.00 | 0,00 | 0,00 | 5.000,00 | 5.000,00 | 5.000,00 | 15.000,00 |
| 1 - MSC - 1.001.0000 Recursos Próprios | 0,00 | 0,00 | 5.000,00 | 5.000,00 | 5.000,00 | 15.000,00 |
| Ação: 2.118 - MANUTENÇÃO DA SECRETARIA DE MEIO AMBIENTE E RECURSOS HÍDRICOS | 0,00 | 200.000,00 | 0,00 | 0,00 | 0,00 | 200.000,00 |
| 697 - 3.1.90.04.00 | 0,00 | 5.000,00 | 0,00 | 0,00 | 0,00 | 5.000,00 |
| 1 - MSC - 1.001.0000 Recursos Próprios | 0,00 | 5.000,00 | 0,00 | 0,00 | 0,00 | 5.000,00 |
| 698 - 3.1.90.11.00 | 0,00 | 100.000,00 | 0,00 | 0,00 | 0,00 | 100.000,00 |
| 1 - MSC - 1.001.0000 Recursos Próprios | 0,00 | 100.000,00 | 0,00 | 0,00 | 0,00 | 100.000,00 |
| 699 - 3.3.90.14.00 | 0,00 | 5.000,00 | 0,00 | 0,00 | 0,00 | 5.000,00 |
| 1 - MSC - 1.001.0000 Recursos Próprios | 0,00 | 5.000,00 | 0,00 | 0,00 | 0,00 | 5.000,00 |
| 700 - 3.3.90.30.00 | 0,00 | 20.000,00 | 0,00 | 0,00 | 0,00 | 20.000,00 |
| 1 - MSC - 1.001.0000 Recursos Próprios | 0,00 | 20.000,00 | 0,00 | 0,00 | 0,00 | 20.000,00 |
| 701 - 3.3.90.36.00 | 0,00 | 20.000,00 | 0,00 | 0,00 | 0,00 | 20.000,00 |

Demonstrativo de Compatibilidade entre PPA e LOA

PPA 2018 - 2021 - Valores em R\$

| | Valor global | 2018 | 2019 | 2020 | 2021 | Total |
|---|--------------|------------------|-------------------|-------------------|-------------------|-------------------|
| 1 - MSC - 1.001.0000 Recursos Próprios | 0,00 | 20.000,00 | 0,00 | 0,00 | 0,00 | 20.000,00 |
| 702 - 3.3.90.39.00 | 0,00 | 50.000,00 | 0,00 | 0,00 | 0,00 | 50.000,00 |
| 1 - MSC - 1.001.0000 Recursos Próprios | 0,00 | 50.000,00 | 0,00 | 0,00 | 0,00 | 50.000,00 |
| Ação: 2.855 - MANUTENÇÃO DA SECRETARIA DE MEIO AMBIENTE | 0,00 | 0,00 | 275.000,00 | 419.000,00 | 319.000,00 | 1.013.000,00 |
| 1062 - 3.1.90.04.00 | 0,00 | 0,00 | 5.000,00 | 5.000,00 | 5.000,00 | 15.000,00 |
| 1 - MSC - 1.001.0000 Recursos Próprios | 0,00 | 0,00 | 5.000,00 | 5.000,00 | 5.000,00 | 15.000,00 |
| 1063 - 3.1.90.11.00 | 0,00 | 0,00 | 100.000,00 | 160.000,00 | 160.000,00 | 420.000,00 |
| 1 - MSC - 1.001.0000 Recursos Próprios | 0,00 | 0,00 | 100.000,00 | 160.000,00 | 160.000,00 | 420.000,00 |
| 1069 - 3.1.90.13.00 | 0,00 | 0,00 | 10.000,00 | 12.000,00 | 10.000,00 | 32.000,00 |
| 1 - MSC - 1.001.0000 Recursos Próprios | 0,00 | 0,00 | 10.000,00 | 12.000,00 | 10.000,00 | 32.000,00 |
| 1064 - 3.1.90.94.00 | 0,00 | 0,00 | 10.000,00 | 150.000,00 | 50.000,00 | 210.000,00 |
| 1 - MSC - 1.001.0000 Recursos Próprios | 0,00 | 0,00 | 10.000,00 | 150.000,00 | 50.000,00 | 210.000,00 |
| 1070 - 3.1.91.13.00 | 0,00 | 0,00 | 55.000,00 | 10.000,00 | 10.000,00 | 75.000,00 |
| 1 - MSC - 1.001.0000 Recursos Próprios | 0,00 | 0,00 | 55.000,00 | 10.000,00 | 10.000,00 | 75.000,00 |
| 1224 - 3.3.90.08.00 | 0,00 | 0,00 | 0,00 | 0,00 | 2.000,00 | 2.000,00 |
| 1 - MSC - 1.001.0000 Recursos Próprios | 0,00 | 0,00 | 0,00 | 0,00 | 2.000,00 | 2.000,00 |
| 1065 - 3.3.90.14.00 | 0,00 | 0,00 | 5.000,00 | 2.000,00 | 2.000,00 | 9.000,00 |
| 1 - MSC - 1.001.0000 Recursos Próprios | 0,00 | 0,00 | 5.000,00 | 2.000,00 | 2.000,00 | 9.000,00 |
| 1066 - 3.3.90.30.00 | 0,00 | 0,00 | 20.000,00 | 20.000,00 | 20.000,00 | 60.000,00 |
| 1 - MSC - 1.001.0000 Recursos Próprios | 0,00 | 0,00 | 20.000,00 | 20.000,00 | 20.000,00 | 60.000,00 |
| 1067 - 3.3.90.36.00 | 0,00 | 0,00 | 20.000,00 | 10.000,00 | 10.000,00 | 40.000,00 |
| 1 - MSC - 1.001.0000 Recursos Próprios | 0,00 | 0,00 | 20.000,00 | 10.000,00 | 10.000,00 | 40.000,00 |
| 1068 - 3.3.90.39.00 | 0,00 | 0,00 | 50.000,00 | 50.000,00 | 50.000,00 | 150.000,00 |
| 1 - MSC - 1.001.0000 Recursos Próprios | 0,00 | 0,00 | 50.000,00 | 50.000,00 | 50.000,00 | 150.000,00 |
| Função: 17 - Saneamento | 0,00 | 16.000,00 | 16.000,00 | 16.000,00 | 16.000,00 | 64.000,00 |
| Subfunção: 544 - Recursos Hídricos | 0,00 | 16.000,00 | 16.000,00 | 16.000,00 | 16.000,00 | 64.000,00 |
| Programa: 1704 - ABASTECIMENTO DE AGUA EMERGENCIAL | 0,00 | 16.000,00 | 16.000,00 | 16.000,00 | 16.000,00 | 64.000,00 |
| Ação: 2.119 - ABASTECIMENTO EMERGENCIAL D'ÁGUA | 0,00 | 16.000,00 | 16.000,00 | 16.000,00 | 16.000,00 | 64.000,00 |
| 705 - 3.3.90.36.00 | 0,00 | 15.000,00 | 15.000,00 | 15.000,00 | 15.000,00 | 60.000,00 |
| 1 - MSC - 1.001.0000 Recursos Próprios | 0,00 | 15.000,00 | 15.000,00 | 15.000,00 | 15.000,00 | 60.000,00 |
| 707 - 3.3.90.39.00 | 0,00 | 1.000,00 | 1.000,00 | 1.000,00 | 1.000,00 | 4.000,00 |
| 1 - MSC - 1.001.0000 Recursos Próprios | 0,00 | 1.000,00 | 1.000,00 | 1.000,00 | 1.000,00 | 4.000,00 |
| Função: 18 - Gestão Ambiental | 0,00 | 1.520.000,00 | 908.000,00 | 205.000,00 | 205.000,00 | 2.838.000,00 |
| Subfunção: 541 - Preservação e Conservação Ambiental | 0,00 | 1.179.000,00 | 567.000,00 | 144.000,00 | 144.000,00 | 2.034.000,00 |
| Programa: 1802 - PRESERVAÇÃO E CONSERVAÇÃO AMBIENTAL | 0,00 | 85.000,00 | 85.000,00 | 45.000,00 | 45.000,00 | 260.000,00 |
| Ação: 1.69 - CONSTRUÇÃO DE PARQUE ECOLÓGICO | 0,00 | 5.000,00 | 5.000,00 | 5.000,00 | 5.000,00 | 20.000,00 |
| 709 - 4.4.90.51.00 | 0,00 | 5.000,00 | 5.000,00 | 5.000,00 | 5.000,00 | 20.000,00 |
| 1 - MSC - 1.001.0000 Recursos Próprios | 0,00 | 5.000,00 | 5.000,00 | 5.000,00 | 5.000,00 | 20.000,00 |

Demonstrativo de Compatibilidade entre PPA e LOA

PPA 2018 - 2021 - Valores em R\$

| | | Valor global | 2018 | 2019 | 2020 | 2021 | Total |
|------------|--|--------------|---------------------|-------------------|------------------|------------------|---------------------|
| Ação: | 1.273 - AQUISIÇÃO DE MÓVEIS, MÁQUINAS E EQUIPAMENTOS PARA O PARQUE ECOLÓGICO | 0,00 | 50.000,00 | 50.000,00 | 10.000,00 | 10.000,00 | 120.000,00 |
| | 714 - 4.4.90.52.00 | 0,00 | 50.000,00 | 50.000,00 | 10.000,00 | 10.000,00 | 120.000,00 |
| | 1 - MSC - 1.001.0000 Recursos Próprios | 0,00 | 50.000,00 | 50.000,00 | 10.000,00 | 10.000,00 | 120.000,00 |
| Ação: | 2.120 - MANUTENÇÃO DAS ATIVIDADES DO PROGRAMA PRESERVAÇÃO E CONSERVAÇÃO | 0,00 | 30.000,00 | 30.000,00 | 30.000,00 | 30.000,00 | 120.000,00 |
| | 711 - 3.3.90.30.00 | 0,00 | 5.000,00 | 5.000,00 | 5.000,00 | 5.000,00 | 20.000,00 |
| | 1 - MSC - 1.001.0000 Recursos Próprios | 0,00 | 5.000,00 | 5.000,00 | 5.000,00 | 5.000,00 | 20.000,00 |
| | 712 - 3.3.90.36.00 | 0,00 | 20.000,00 | 20.000,00 | 20.000,00 | 20.000,00 | 80.000,00 |
| | 1 - MSC - 1.001.0000 Recursos Próprios | 0,00 | 20.000,00 | 20.000,00 | 20.000,00 | 20.000,00 | 80.000,00 |
| | 713 - 3.3.90.39.00 | 0,00 | 5.000,00 | 5.000,00 | 5.000,00 | 5.000,00 | 20.000,00 |
| | 1 - MSC - 1.001.0000 Recursos Próprios | 0,00 | 5.000,00 | 5.000,00 | 5.000,00 | 5.000,00 | 20.000,00 |
| Programa: | 1803 - RECICLAGEM E TRATAMENTO DE RESÍDUOS SÓLIDOS | 0,00 | 1.050.000,00 | 438.000,00 | 55.000,00 | 55.000,00 | 1.598.000,00 |
| Ação: | 1.53 - OBRAS DIVERSOS P/RECICLAGEM E TRATAMENTO DE RESÍDUOS | 0,00 | 0,00 | 15.000,00 | 15.000,00 | 15.000,00 | 45.000,00 |
| | 1095 - 4.4.90.51.00 | 0,00 | 0,00 | 15.000,00 | 15.000,00 | 15.000,00 | 45.000,00 |
| | 1 - MSC - 1.001.0000 Recursos Próprios | 0,00 | 0,00 | 15.000,00 | 15.000,00 | 15.000,00 | 45.000,00 |
| Ação: | 1.72 - CONSTRUÇÃO DE ATERRO SANITÁRIO | 0,00 | 1.050.000,00 | 423.000,00 | 40.000,00 | 40.000,00 | 1.553.000,00 |
| | 716 - 4.4.90.51.00 | 0,00 | 1.050.000,00 | 423.000,00 | 40.000,00 | 40.000,00 | 1.553.000,00 |
| | 1 - MSC - 1.001.0000 Recursos Próprios | 0,00 | 50.000,00 | 50.000,00 | 20.000,00 | 20.000,00 | 140.000,00 |
| | 18 - MSC - 1.510.0000 Outros convênios | 0,00 | 1.000.000,00 | 373.000,00 | 20.000,00 | 20.000,00 | 1.413.000,00 |
| Programa: | 1804 - REFLORESTAMENTO RURAL E ARBORIZAÇÃO URBANA | 0,00 | 41.000,00 | 41.000,00 | 41.000,00 | 41.000,00 | 164.000,00 |
| Ação: | 1.71 - REFLORESTAMENTO RURAL E ARBORIZAÇÃO URBANA | 0,00 | 5.000,00 | 5.000,00 | 5.000,00 | 5.000,00 | 20.000,00 |
| | 717 - 4.4.90.51.00 | 0,00 | 5.000,00 | 5.000,00 | 5.000,00 | 5.000,00 | 20.000,00 |
| | 1 - MSC - 1.001.0000 Recursos Próprios | 0,00 | 5.000,00 | 5.000,00 | 5.000,00 | 5.000,00 | 20.000,00 |
| Ação: | 2.121 - REFLORESTAMENTO RURAL E ARBORIZAÇÃO URBANA | 0,00 | 36.000,00 | 36.000,00 | 36.000,00 | 36.000,00 | 144.000,00 |
| | 718 - 3.3.90.30.00 | 0,00 | 5.000,00 | 5.000,00 | 5.000,00 | 5.000,00 | 20.000,00 |
| | 1 - MSC - 1.001.0000 Recursos Próprios | 0,00 | 5.000,00 | 5.000,00 | 5.000,00 | 5.000,00 | 20.000,00 |
| | 719 - 3.3.90.36.00 | 0,00 | 30.000,00 | 30.000,00 | 30.000,00 | 30.000,00 | 120.000,00 |
| | 1 - MSC - 1.001.0000 Recursos Próprios | 0,00 | 30.000,00 | 30.000,00 | 30.000,00 | 30.000,00 | 120.000,00 |
| | 721 - 3.3.90.39.00 | 0,00 | 1.000,00 | 1.000,00 | 1.000,00 | 1.000,00 | 4.000,00 |
| | 1 - MSC - 1.001.0000 Recursos Próprios | 0,00 | 1.000,00 | 1.000,00 | 1.000,00 | 1.000,00 | 4.000,00 |
| Programa: | 1805 - PROGRAMA DE COLETA SELETIVA DE LIXO | 0,00 | 3.000,00 | 3.000,00 | 3.000,00 | 3.000,00 | 12.000,00 |
| Ação: | 2.122 - PROGRAMA DE COLETA SELETIVA DE LIXO | 0,00 | 3.000,00 | 3.000,00 | 3.000,00 | 3.000,00 | 12.000,00 |
| | 722 - 3.3.90.30.00 | 0,00 | 1.000,00 | 1.000,00 | 1.000,00 | 1.000,00 | 4.000,00 |
| | 1 - MSC - 1.001.0000 Recursos Próprios | 0,00 | 1.000,00 | 1.000,00 | 1.000,00 | 1.000,00 | 4.000,00 |
| | 724 - 3.3.90.36.00 | 0,00 | 1.000,00 | 1.000,00 | 1.000,00 | 1.000,00 | 4.000,00 |
| | 1 - MSC - 1.001.0000 Recursos Próprios | 0,00 | 1.000,00 | 1.000,00 | 1.000,00 | 1.000,00 | 4.000,00 |
| | 725 - 3.3.90.39.00 | 0,00 | 1.000,00 | 1.000,00 | 1.000,00 | 1.000,00 | 4.000,00 |
| | 1 - MSC - 1.001.0000 Recursos Próprios | 0,00 | 1.000,00 | 1.000,00 | 1.000,00 | 1.000,00 | 4.000,00 |
| Subfunção: | 543 - Recuperação de Áreas Degradadas | 0,00 | 26.000,00 | 26.000,00 | 26.000,00 | 26.000,00 | 104.000,00 |

Demonstrativo de Compatibilidade entre PPA e LOA

PPA 2018 - 2021 - Valores em R\$

| | Valor global | 2018 | 2019 | 2020 | 2021 | Total |
|---|--------------|---------------------|---------------------|---------------------|---------------------|----------------------|
| Programa: 1803 - RECICLAGEM E TRATAMENTO DE RESÍDUOS SÓLIDOS | 0,00 | 26.000,00 | 26.000,00 | 26.000,00 | 26.000,00 | 104.000,00 |
| Ação: 2.123 - MANUTENÇÃO DO PROGRAMA DE RECICLAGEM E TRATAMENTO DE RESÍDUOS | 0,00 | 26.000,00 | 26.000,00 | 26.000,00 | 26.000,00 | 104.000,00 |
| 726 - 3.3.90.30.00 | 0,00 | 1.000,00 | 1.000,00 | 1.000,00 | 1.000,00 | 4.000,00 |
| 1 - MSC - 1.001.0000 Recursos Próprios | 0,00 | 1.000,00 | 1.000,00 | 1.000,00 | 1.000,00 | 4.000,00 |
| 727 - 3.3.90.36.00 | 0,00 | 5.000,00 | 5.000,00 | 5.000,00 | 5.000,00 | 20.000,00 |
| 1 - MSC - 1.001.0000 Recursos Próprios | 0,00 | 5.000,00 | 5.000,00 | 5.000,00 | 5.000,00 | 20.000,00 |
| 728 - 3.3.90.39.00 | 0,00 | 20.000,00 | 20.000,00 | 20.000,00 | 20.000,00 | 80.000,00 |
| 1 - MSC - 1.001.0000 Recursos Próprios | 0,00 | 20.000,00 | 20.000,00 | 20.000,00 | 20.000,00 | 80.000,00 |
| Subfunção: 544 - Recursos Hídricos | 0,00 | 315.000,00 | 315.000,00 | 35.000,00 | 35.000,00 | 700.000,00 |
| Programa: 1703 - AMPLIAÇÃO DE RECURSOS HÍDRICOS | 0,00 | 315.000,00 | 315.000,00 | 35.000,00 | 35.000,00 | 700.000,00 |
| Ação: 1.73 - EXECUÇÃO DE OBRAS HÍDRICAS, INCLUINDO BARRAGENS | 0,00 | 315.000,00 | 315.000,00 | 35.000,00 | 35.000,00 | 700.000,00 |
| 729 - 4.4.90.51.00 | 0,00 | 315.000,00 | 315.000,00 | 35.000,00 | 35.000,00 | 700.000,00 |
| 1 - MSC - 1.001.0000 Recursos Próprios | 0,00 | 15.000,00 | 15.000,00 | 15.000,00 | 15.000,00 | 60.000,00 |
| 18 - MSC - 1.510.0000 Outros convênios | 0,00 | 300.000,00 | 300.000,00 | 20.000,00 | 20.000,00 | 640.000,00 |
| Unidade Orçamentária: 11001 - SECRETARIA DE FINANÇAS | 0,00 | 5.554.000,00 | 7.714.291,00 | 3.388.000,00 | 4.007.000,00 | 20.663.291,00 |
| Função: 4 - Administração | 0,00 | 2.255.000,00 | 4.315.000,00 | 1.258.000,00 | 1.438.000,00 | 9.266.000,00 |
| Subfunção: 122 - Administração Geral | 0,00 | 705.000,00 | 800.000,00 | 758.000,00 | 918.000,00 | 3.181.000,00 |
| Programa: 403 - GESTÃO DA SECRETARIA DE FINANÇAS | 0,00 | 705.000,00 | 800.000,00 | 758.000,00 | 918.000,00 | 3.181.000,00 |
| Ação: 1.262 - AQUISIÇÃO DE MÓVEIS, MÁQUINAS E EQUIPAMENTOS PARA SECRETARIA DE | 0,00 | 10.000,00 | 10.000,00 | 10.000,00 | 10.000,00 | 40.000,00 |
| 180 - 4.4.90.52.00 | 0,00 | 10.000,00 | 10.000,00 | 10.000,00 | 10.000,00 | 40.000,00 |
| 1 - MSC - 1.001.0000 Recursos Próprios | 0,00 | 10.000,00 | 10.000,00 | 10.000,00 | 10.000,00 | 40.000,00 |
| Ação: 2.24 - MANUTENÇÃO DA SECRETARIA DE FINANÇAS | 0,00 | 286.000,00 | 596.000,00 | 618.000,00 | 778.000,00 | 2.278.000,00 |
| 170 - 3.1.90.04.00 | 0,00 | 5.000,00 | 5.000,00 | 5.000,00 | 5.000,00 | 20.000,00 |
| 1 - MSC - 1.001.0000 Recursos Próprios | 0,00 | 5.000,00 | 5.000,00 | 5.000,00 | 5.000,00 | 20.000,00 |
| 173 - 3.1.90.11.00 | 0,00 | 100.000,00 | 200.000,00 | 340.000,00 | 400.000,00 | 1.040.000,00 |
| 1 - MSC - 1.001.0000 Recursos Próprios | 0,00 | 100.000,00 | 200.000,00 | 340.000,00 | 400.000,00 | 1.040.000,00 |
| 967 - 3.1.90.13.00 | 0,00 | 1.000,00 | 10.000,00 | 20.000,00 | 20.000,00 | 51.000,00 |
| 1 - MSC - 1.001.0000 Recursos Próprios | 0,00 | 1.000,00 | 10.000,00 | 20.000,00 | 20.000,00 | 51.000,00 |
| 1072 - 3.1.90.94.00 | 0,00 | 0,00 | 10.000,00 | 12.000,00 | 10.000,00 | 32.000,00 |
| 1 - MSC - 1.001.0000 Recursos Próprios | 0,00 | 0,00 | 10.000,00 | 12.000,00 | 10.000,00 | 32.000,00 |
| 968 - 3.1.91.13.00 | 0,00 | 20.000,00 | 210.000,00 | 100.000,00 | 100.000,00 | 430.000,00 |
| 1 - MSC - 1.001.0000 Recursos Próprios | 0,00 | 20.000,00 | 210.000,00 | 100.000,00 | 100.000,00 | 430.000,00 |
| 1225 - 3.3.90.08.00 | 0,00 | 0,00 | 0,00 | 0,00 | 2.000,00 | 2.000,00 |
| 1 - MSC - 1.001.0000 Recursos Próprios | 0,00 | 0,00 | 0,00 | 0,00 | 2.000,00 | 2.000,00 |
| 174 - 3.3.90.14.00 | 0,00 | 14.000,00 | 15.000,00 | 15.000,00 | 15.000,00 | 59.000,00 |
| 1 - MSC - 1.001.0000 Recursos Próprios | 0,00 | 14.000,00 | 15.000,00 | 15.000,00 | 15.000,00 | 59.000,00 |
| 175 - 3.3.90.30.00 | 0,00 | 10.000,00 | 10.000,00 | 10.000,00 | 10.000,00 | 40.000,00 |
| 1 - MSC - 1.001.0000 Recursos Próprios | 0,00 | 10.000,00 | 10.000,00 | 10.000,00 | 10.000,00 | 40.000,00 |

Demonstrativo de Compatibilidade entre PPA e LOA

| | | PPA 2018 - 2021 - Valores em R\$ | | | | | |
|-------|--|----------------------------------|-------------------|-------------------|-------------------|-------------------|-------------------|
| | | Valor global | 2018 | 2019 | 2020 | 2021 | Total |
| | 176 - 3.3.90.36.00 | 0,00 | 20.000,00 | 20.000,00 | 15.000,00 | 15.000,00 | 70.000,00 |
| | 1 - MSC - 1.001.0000 Recursos Próprios | 0,00 | 20.000,00 | 20.000,00 | 15.000,00 | 15.000,00 | 70.000,00 |
| | 178 - 3.3.90.39.00 | 0,00 | 115.000,00 | 115.000,00 | 100.000,00 | 200.000,00 | 530.000,00 |
| | 1 - MSC - 1.001.0000 Recursos Próprios | 0,00 | 115.000,00 | 115.000,00 | 100.000,00 | 200.000,00 | 530.000,00 |
| | 179 - 3.3.90.47.00 | 0,00 | 1.000,00 | 1.000,00 | 1.000,00 | 1.000,00 | 4.000,00 |
| | 1 - MSC - 1.001.0000 Recursos Próprios | 0,00 | 1.000,00 | 1.000,00 | 1.000,00 | 1.000,00 | 4.000,00 |
| Ação: | 2.25 - TAXAS BANCÁRIAS, SEGUROS E ENCARGOS DIVERSOS | 0,00 | 122.000,00 | 150.000,00 | 100.000,00 | 100.000,00 | 472.000,00 |
| | 182 - 3.3.90.39.00 | 0,00 | 122.000,00 | 150.000,00 | 100.000,00 | 100.000,00 | 472.000,00 |
| | 1 - MSC - 1.001.0000 Recursos Próprios | 0,00 | 122.000,00 | 150.000,00 | 100.000,00 | 100.000,00 | 472.000,00 |
| Ação: | 2.26 - PAGAMENTO DE DÍVIDAS DE EXERCÍCIOS ANTERIORES | 0,00 | 44.000,00 | 44.000,00 | 30.000,00 | 30.000,00 | 148.000,00 |
| | 183 - 3.1.90.92.00 | 0,00 | 24.000,00 | 24.000,00 | 20.000,00 | 20.000,00 | 88.000,00 |
| | 1 - MSC - 1.001.0000 Recursos Próprios | 0,00 | 24.000,00 | 24.000,00 | 20.000,00 | 20.000,00 | 88.000,00 |
| | 869 - 3.3.90.92.00 | 0,00 | 20.000,00 | 20.000,00 | 10.000,00 | 10.000,00 | 60.000,00 |
| | 1 - MSC - 1.001.0000 Recursos Próprios | 0,00 | 20.000,00 | 20.000,00 | 10.000,00 | 10.000,00 | 60.000,00 |
| Ação: | 2.29 - MANUTENÇÃO DO DEPARTAMENTO DE TESOURARIA | 0,00 | 91.000,00 | 0,00 | 0,00 | 0,00 | 91.000,00 |
| | 971 - 3.1.90.04.00 | 0,00 | 5.000,00 | 0,00 | 0,00 | 0,00 | 5.000,00 |
| | 1 - MSC - 1.001.0000 Recursos Próprios | 0,00 | 5.000,00 | 0,00 | 0,00 | 0,00 | 5.000,00 |
| | 210 - 3.1.90.11.00 | 0,00 | 60.000,00 | 0,00 | 0,00 | 0,00 | 60.000,00 |
| | 1 - MSC - 1.001.0000 Recursos Próprios | 0,00 | 60.000,00 | 0,00 | 0,00 | 0,00 | 60.000,00 |
| | 972 - 3.1.90.13.00 | 0,00 | 1.000,00 | 0,00 | 0,00 | 0,00 | 1.000,00 |
| | 1 - MSC - 1.001.0000 Recursos Próprios | 0,00 | 1.000,00 | 0,00 | 0,00 | 0,00 | 1.000,00 |
| | 973 - 3.1.91.13.00 | 0,00 | 11.000,00 | 0,00 | 0,00 | 0,00 | 11.000,00 |
| | 1 - MSC - 1.001.0000 Recursos Próprios | 0,00 | 11.000,00 | 0,00 | 0,00 | 0,00 | 11.000,00 |
| | 212 - 3.3.90.14.00 | 0,00 | 5.000,00 | 0,00 | 0,00 | 0,00 | 5.000,00 |
| | 1 - MSC - 1.001.0000 Recursos Próprios | 0,00 | 5.000,00 | 0,00 | 0,00 | 0,00 | 5.000,00 |
| | 213 - 3.3.90.30.00 | 0,00 | 5.000,00 | 0,00 | 0,00 | 0,00 | 5.000,00 |
| | 1 - MSC - 1.001.0000 Recursos Próprios | 0,00 | 5.000,00 | 0,00 | 0,00 | 0,00 | 5.000,00 |
| | 215 - 3.3.90.36.00 | 0,00 | 3.000,00 | 0,00 | 0,00 | 0,00 | 3.000,00 |
| | 1 - MSC - 1.001.0000 Recursos Próprios | 0,00 | 3.000,00 | 0,00 | 0,00 | 0,00 | 3.000,00 |
| | 216 - 3.3.90.39.00 | 0,00 | 1.000,00 | 0,00 | 0,00 | 0,00 | 1.000,00 |
| | 1 - MSC - 1.001.0000 Recursos Próprios | 0,00 | 1.000,00 | 0,00 | 0,00 | 0,00 | 1.000,00 |
| Ação: | 2.31 - MANUTENÇÃO DO DEPARTAMENTO DE FISCALIZAÇÃO | 0,00 | 3.000,00 | 0,00 | 0,00 | 0,00 | 3.000,00 |
| | 870 - 3.3.90.30.00 | 0,00 | 1.000,00 | 0,00 | 0,00 | 0,00 | 1.000,00 |
| | 1 - MSC - 1.001.0000 Recursos Próprios | 0,00 | 1.000,00 | 0,00 | 0,00 | 0,00 | 1.000,00 |
| | 871 - 3.3.90.36.00 | 0,00 | 1.000,00 | 0,00 | 0,00 | 0,00 | 1.000,00 |
| | 1 - MSC - 1.001.0000 Recursos Próprios | 0,00 | 1.000,00 | 0,00 | 0,00 | 0,00 | 1.000,00 |
| | 227 - 3.3.90.39.00 | 0,00 | 1.000,00 | 0,00 | 0,00 | 0,00 | 1.000,00 |
| | 1 - MSC - 1.001.0000 Recursos Próprios | 0,00 | 1.000,00 | 0,00 | 0,00 | 0,00 | 1.000,00 |

Demonstrativo de Compatibilidade entre PPA e LOA

PPA 2018 - 2021 - Valores em R\$

| | Valor global | 2018 | 2019 | 2020 | 2021 | Total |
|--|--------------|-------------------|-------------------|-------------------|-------------------|---------------------|
| Ação: 2.32 - MANUTENÇÃO DO DEPARTAMENTO DE COMPRAS | 0,00 | 18.000,00 | 0,00 | 0,00 | 0,00 | 18.000,00 |
| 228 - 3.3.90.30.00 | 0,00 | 12.000,00 | 0,00 | 0,00 | 0,00 | 12.000,00 |
| 1 - MSC - 1.001.0000 Recursos Próprios | 0,00 | 12.000,00 | 0,00 | 0,00 | 0,00 | 12.000,00 |
| 229 - 3.3.90.36.00 | 0,00 | 5.000,00 | 0,00 | 0,00 | 0,00 | 5.000,00 |
| 1 - MSC - 1.001.0000 Recursos Próprios | 0,00 | 5.000,00 | 0,00 | 0,00 | 0,00 | 5.000,00 |
| 230 - 3.3.90.39.00 | 0,00 | 1.000,00 | 0,00 | 0,00 | 0,00 | 1.000,00 |
| 1 - MSC - 1.001.0000 Recursos Próprios | 0,00 | 1.000,00 | 0,00 | 0,00 | 0,00 | 1.000,00 |
| Ação: 2.33 - MANUTENÇÃO DO DEPARTAMENTO DE LICITAÇÃO | 0,00 | 128.000,00 | 0,00 | 0,00 | 0,00 | 128.000,00 |
| 977 - 3.1.90.04.00 | 0,00 | 5.000,00 | 0,00 | 0,00 | 0,00 | 5.000,00 |
| 1 - MSC - 1.001.0000 Recursos Próprios | 0,00 | 5.000,00 | 0,00 | 0,00 | 0,00 | 5.000,00 |
| 231 - 3.1.90.11.00 | 0,00 | 85.000,00 | 0,00 | 0,00 | 0,00 | 85.000,00 |
| 1 - MSC - 1.001.0000 Recursos Próprios | 0,00 | 85.000,00 | 0,00 | 0,00 | 0,00 | 85.000,00 |
| 978 - 3.1.90.13.00 | 0,00 | 1.000,00 | 0,00 | 0,00 | 0,00 | 1.000,00 |
| 1 - MSC - 1.001.0000 Recursos Próprios | 0,00 | 1.000,00 | 0,00 | 0,00 | 0,00 | 1.000,00 |
| 979 - 3.1.91.13.00 | 0,00 | 13.000,00 | 0,00 | 0,00 | 0,00 | 13.000,00 |
| 1 - MSC - 1.001.0000 Recursos Próprios | 0,00 | 13.000,00 | 0,00 | 0,00 | 0,00 | 13.000,00 |
| 232 - 3.3.90.14.00 | 0,00 | 2.000,00 | 0,00 | 0,00 | 0,00 | 2.000,00 |
| 1 - MSC - 1.001.0000 Recursos Próprios | 0,00 | 2.000,00 | 0,00 | 0,00 | 0,00 | 2.000,00 |
| 872 - 3.3.90.30.00 | 0,00 | 1.000,00 | 0,00 | 0,00 | 0,00 | 1.000,00 |
| 1 - MSC - 1.001.0000 Recursos Próprios | 0,00 | 1.000,00 | 0,00 | 0,00 | 0,00 | 1.000,00 |
| 233 - 3.3.90.36.00 | 0,00 | 1.000,00 | 0,00 | 0,00 | 0,00 | 1.000,00 |
| 1 - MSC - 1.001.0000 Recursos Próprios | 0,00 | 1.000,00 | 0,00 | 0,00 | 0,00 | 1.000,00 |
| 234 - 3.3.90.39.00 | 0,00 | 20.000,00 | 0,00 | 0,00 | 0,00 | 20.000,00 |
| 1 - MSC - 1.001.0000 Recursos Próprios | 0,00 | 20.000,00 | 0,00 | 0,00 | 0,00 | 20.000,00 |
| Ação: 2.34 - MANUTENÇÃO DO DEPARTAMENTO DE ARRECADÇÃO | 0,00 | 3.000,00 | 0,00 | 0,00 | 0,00 | 3.000,00 |
| 235 - 3.3.90.30.00 | 0,00 | 1.000,00 | 0,00 | 0,00 | 0,00 | 1.000,00 |
| 1 - MSC - 1.001.0000 Recursos Próprios | 0,00 | 1.000,00 | 0,00 | 0,00 | 0,00 | 1.000,00 |
| 236 - 3.3.90.36.00 | 0,00 | 1.000,00 | 0,00 | 0,00 | 0,00 | 1.000,00 |
| 1 - MSC - 1.001.0000 Recursos Próprios | 0,00 | 1.000,00 | 0,00 | 0,00 | 0,00 | 1.000,00 |
| 237 - 3.3.90.39.00 | 0,00 | 1.000,00 | 0,00 | 0,00 | 0,00 | 1.000,00 |
| 1 - MSC - 1.001.0000 Recursos Próprios | 0,00 | 1.000,00 | 0,00 | 0,00 | 0,00 | 1.000,00 |
| Subfunção: 123 - Administração Financeira | 0,00 | 1.550.000,00 | 3.515.000,00 | 500.000,00 | 520.000,00 | 6.085.000,00 |
| Programa: 403 - GESTÃO DA SECRETARIA DE FINANÇAS | 0,00 | 350.000,00 | 250.000,00 | 280.000,00 | 300.000,00 | 1.180.000,00 |
| Ação: 2.27 - OBRIGAÇÕES TRIBUTÁRIAS | 0,00 | 350.000,00 | 250.000,00 | 280.000,00 | 300.000,00 | 1.180.000,00 |
| 184 - 3.3.90.47.00 | 0,00 | 350.000,00 | 250.000,00 | 280.000,00 | 300.000,00 | 1.180.000,00 |
| 1 - MSC - 1.001.0000 Recursos Próprios | 0,00 | 350.000,00 | 250.000,00 | 280.000,00 | 300.000,00 | 1.180.000,00 |
| Programa: 412 - MODERNIZAÇÃO DO SISTEMA DE ARRECADÇÃO | 0,00 | 1.200.000,00 | 3.265.000,00 | 220.000,00 | 220.000,00 | 4.905.000,00 |
| Ação: 1.263 - AQUISIÇÃO DE MÓVEIS, MÁQUINAS E EQUIPAMENTOS PARA MODERNIZAR O | 0,00 | 10.000,00 | 10.000,00 | 10.000,00 | 10.000,00 | 40.000,00 |

Demonstrativo de Compatibilidade entre PPA e LOA

| | | PPA 2018 - 2021 - Valores em R\$ | | | | | |
|---|--|----------------------------------|-------------------|---------------------|------------------|------------------|---------------------|
| | | Valor global | 2018 | 2019 | 2020 | 2021 | Total |
| 242 - 4.4.90.52.00 | | 0,00 | 10.000,00 | 10.000,00 | 10.000,00 | 10.000,00 | 40.000,00 |
| 1 - MSC - 1.001.0000 Recursos Próprios | | 0,00 | 10.000,00 | 10.000,00 | 10.000,00 | 10.000,00 | 40.000,00 |
| Ação: | 1.284 - Reestruturação e Modernização Administrativa e Tributária - PMAT | 0,00 | 1.000.000,00 | 3.000.000,00 | 0,00 | 0,00 | 4.000.000,00 |
| 980 - 4.4.90.35.00 | | 0,00 | 200.000,00 | 1.000.000,00 | 0,00 | 0,00 | 1.200.000,00 |
| 30 - MSC - 1.920.0000 Outras Operações de Crédito | | 0,00 | 200.000,00 | 1.000.000,00 | 0,00 | 0,00 | 1.200.000,00 |
| 981 - 4.4.90.39.00 | | 0,00 | 200.000,00 | 1.000.000,00 | 0,00 | 0,00 | 1.200.000,00 |
| 30 - MSC - 1.920.0000 Outras Operações de Crédito | | 0,00 | 200.000,00 | 1.000.000,00 | 0,00 | 0,00 | 1.200.000,00 |
| 982 - 4.4.90.51.00 | | 0,00 | 600.000,00 | 1.000.000,00 | 0,00 | 0,00 | 1.600.000,00 |
| 30 - MSC - 1.920.0000 Outras Operações de Crédito | | 0,00 | 600.000,00 | 1.000.000,00 | 0,00 | 0,00 | 1.600.000,00 |
| Ação: | 2.30 - MANUTENÇÃO DOS SERVIÇOS DE TRIBUTAÇÃO | 0,00 | 172.000,00 | 237.000,00 | 192.000,00 | 192.000,00 | 793.000,00 |
| 974 - 3.1.90.04.00 | | 0,00 | 5.000,00 | 5.000,00 | 5.000,00 | 5.000,00 | 20.000,00 |
| 1 - MSC - 1.001.0000 Recursos Próprios | | 0,00 | 5.000,00 | 5.000,00 | 5.000,00 | 5.000,00 | 20.000,00 |
| 219 - 3.1.90.11.00 | | 0,00 | 80.000,00 | 80.000,00 | 80.000,00 | 80.000,00 | 320.000,00 |
| 1 - MSC - 1.001.0000 Recursos Próprios | | 0,00 | 80.000,00 | 80.000,00 | 80.000,00 | 80.000,00 | 320.000,00 |
| 975 - 3.1.90.13.00 | | 0,00 | 1.000,00 | 2.000,00 | 2.000,00 | 2.000,00 | 7.000,00 |
| 1 - MSC - 1.001.0000 Recursos Próprios | | 0,00 | 1.000,00 | 2.000,00 | 2.000,00 | 2.000,00 | 7.000,00 |
| 976 - 3.1.91.13.00 | | 0,00 | 10.000,00 | 60.000,00 | 10.000,00 | 10.000,00 | 90.000,00 |
| 1 - MSC - 1.001.0000 Recursos Próprios | | 0,00 | 10.000,00 | 60.000,00 | 10.000,00 | 10.000,00 | 90.000,00 |
| 221 - 3.3.90.14.00 | | 0,00 | 3.000,00 | 5.000,00 | 5.000,00 | 5.000,00 | 18.000,00 |
| 1 - MSC - 1.001.0000 Recursos Próprios | | 0,00 | 3.000,00 | 5.000,00 | 5.000,00 | 5.000,00 | 18.000,00 |
| 223 - 3.3.90.30.00 | | 0,00 | 5.000,00 | 5.000,00 | 5.000,00 | 5.000,00 | 20.000,00 |
| 1 - MSC - 1.001.0000 Recursos Próprios | | 0,00 | 5.000,00 | 5.000,00 | 5.000,00 | 5.000,00 | 20.000,00 |
| 224 - 3.3.90.36.00 | | 0,00 | 18.000,00 | 30.000,00 | 35.000,00 | 35.000,00 | 118.000,00 |
| 1 - MSC - 1.001.0000 Recursos Próprios | | 0,00 | 18.000,00 | 30.000,00 | 35.000,00 | 35.000,00 | 118.000,00 |
| 225 - 3.3.90.39.00 | | 0,00 | 50.000,00 | 50.000,00 | 50.000,00 | 50.000,00 | 200.000,00 |
| 1 - MSC - 1.001.0000 Recursos Próprios | | 0,00 | 50.000,00 | 50.000,00 | 50.000,00 | 50.000,00 | 200.000,00 |
| Ação: | 2.35 - MANUTENÇÃO DAS AÇÕES DE MODERNIZAÇÃO DA ARRECADAÇÃO | 0,00 | 18.000,00 | 18.000,00 | 18.000,00 | 18.000,00 | 72.000,00 |
| 238 - 3.3.90.30.00 | | 0,00 | 1.000,00 | 1.000,00 | 1.000,00 | 1.000,00 | 4.000,00 |
| 1 - MSC - 1.001.0000 Recursos Próprios | | 0,00 | 1.000,00 | 1.000,00 | 1.000,00 | 1.000,00 | 4.000,00 |
| 239 - 3.3.90.35.00 | | 0,00 | 1.000,00 | 1.000,00 | 1.000,00 | 1.000,00 | 4.000,00 |
| 1 - MSC - 1.001.0000 Recursos Próprios | | 0,00 | 1.000,00 | 1.000,00 | 1.000,00 | 1.000,00 | 4.000,00 |
| 240 - 3.3.90.36.00 | | 0,00 | 1.000,00 | 1.000,00 | 1.000,00 | 1.000,00 | 4.000,00 |
| 1 - MSC - 1.001.0000 Recursos Próprios | | 0,00 | 1.000,00 | 1.000,00 | 1.000,00 | 1.000,00 | 4.000,00 |
| 241 - 3.3.90.39.00 | | 0,00 | 15.000,00 | 15.000,00 | 15.000,00 | 15.000,00 | 60.000,00 |
| 1 - MSC - 1.001.0000 Recursos Próprios | | 0,00 | 15.000,00 | 15.000,00 | 15.000,00 | 15.000,00 | 60.000,00 |
| Função: | 28 - Encargos Especiais | 0,00 | 1.636.000,00 | 1.696.291,00 | 1.430.000,00 | 1.869.000,00 | 6.631.291,00 |
| Subfunção: | 843 - Serviço da Dívida Interna | 0,00 | 1.617.000,00 | 1.486.291,00 | 1.120.000,00 | 1.559.000,00 | 5.782.291,00 |
| Programa: | 0 - Operações Especiais | 0,00 | 1.617.000,00 | 1.486.291,00 | 1.120.000,00 | 1.559.000,00 | 5.782.291,00 |

Demonstrativo de Compatibilidade entre PPA e LOA

PPA 2018 - 2021 - Valores em R\$

| | Valor global | 2018 | 2019 | 2020 | 2021 | Total |
|--|--------------|---------------------|---------------------|---------------------|---------------------|---------------------|
| Ação: 0,4 - AMORTIZAÇÃO DE DÍVIDA PÚBLICAS | 0,00 | 1.492.000,00 | 1.361.291,00 | 1.000.000,00 | 1.400.000,00 | 5.253.291,00 |
| 189 - 4.6.90.71.00 | 0,00 | 1.342.000,00 | 1.211.291,00 | 200.000,00 | 400.000,00 | 3.153.291,00 |
| 1 - MSC - 1.001.0000 Recursos Próprios | 0,00 | 1.342.000,00 | 1.211.291,00 | 200.000,00 | 400.000,00 | 3.153.291,00 |
| 193 - 4.6.91.71.00 | 0,00 | 150.000,00 | 150.000,00 | 800.000,00 | 1.000.000,00 | 2.100.000,00 |
| 1 - MSC - 1.001.0000 Recursos Próprios | 0,00 | 150.000,00 | 150.000,00 | 800.000,00 | 1.000.000,00 | 2.100.000,00 |
| Ação: 0,5 - PRECATÓRIOS E SENTENÇAS JUDICIAS | 0,00 | 125.000,00 | 125.000,00 | 120.000,00 | 120.000,00 | 490.000,00 |
| 195 - 3.1.90.91.00 | 0,00 | 40.000,00 | 40.000,00 | 40.000,00 | 40.000,00 | 160.000,00 |
| 1 - MSC - 1.001.0000 Recursos Próprios | 0,00 | 40.000,00 | 40.000,00 | 40.000,00 | 40.000,00 | 160.000,00 |
| 196 - 3.3.90.91.00 | 0,00 | 85.000,00 | 85.000,00 | 80.000,00 | 80.000,00 | 330.000,00 |
| 1 - MSC - 1.001.0000 Recursos Próprios | 0,00 | 85.000,00 | 85.000,00 | 80.000,00 | 80.000,00 | 330.000,00 |
| Ação: 0,196 - PAGAMENTO DE JUROS E ENCARGOS DA DÍVIDA | 0,00 | 0,00 | 0,00 | 0,00 | 39.000,00 | 39.000,00 |
| 1209 - 3.2.90.21.00 | 0,00 | 0,00 | 0,00 | 0,00 | 20.000,00 | 20.000,00 |
| 1 - MSC - 1.001.0000 Recursos Próprios | 0,00 | 0,00 | 0,00 | 0,00 | 20.000,00 | 20.000,00 |
| 1210 - 3.2.90.22.00 | 0,00 | 0,00 | 0,00 | 0,00 | 19.000,00 | 19.000,00 |
| 1 - MSC - 1.001.0000 Recursos Próprios | 0,00 | 0,00 | 0,00 | 0,00 | 19.000,00 | 19.000,00 |
| Subfunção: 846 - Outros Encargos Especiais | 0,00 | 19.000,00 | 210.000,00 | 310.000,00 | 310.000,00 | 849.000,00 |
| Programa: 0 - Operações Especiais | 0,00 | 19.000,00 | 210.000,00 | 310.000,00 | 310.000,00 | 849.000,00 |
| Ação: 0,6 - INDENIZAÇÕES E RESTITUIÇÕES DIVERSAS | 0,00 | 19.000,00 | 210.000,00 | 310.000,00 | 310.000,00 | 849.000,00 |
| 1073 - 3.1.90.94.00 | 0,00 | 0,00 | 10.000,00 | 10.000,00 | 10.000,00 | 30.000,00 |
| 1 - MSC - 1.001.0000 Recursos Próprios | 0,00 | 0,00 | 10.000,00 | 10.000,00 | 10.000,00 | 30.000,00 |
| 197 - 3.3.90.93.00 | 0,00 | 19.000,00 | 200.000,00 | 300.000,00 | 300.000,00 | 819.000,00 |
| 1 - MSC - 1.001.0000 Recursos Próprios | 0,00 | 19.000,00 | 200.000,00 | 300.000,00 | 300.000,00 | 819.000,00 |
| Função: 99 - Reserva de Contingência | 0,00 | 1.663.000,00 | 1.703.000,00 | 700.000,00 | 700.000,00 | 4.766.000,00 |
| Subfunção: 999 - Reserva de Contingência | 0,00 | 1.663.000,00 | 1.703.000,00 | 700.000,00 | 700.000,00 | 4.766.000,00 |
| Programa: 403 - GESTÃO DA SECRETARIA DE FINANÇAS | 0,00 | 1.663.000,00 | 1.703.000,00 | 700.000,00 | 700.000,00 | 4.766.000,00 |
| Ação: 2,28 - RESERVA DE CONTINGÊNCIA | 0,00 | 1.663.000,00 | 1.703.000,00 | 700.000,00 | 700.000,00 | 4.766.000,00 |
| 211 - 9.9.99.99.00 | 0,00 | 1.663.000,00 | 1.703.000,00 | 700.000,00 | 700.000,00 | 4.766.000,00 |
| 1 - MSC - 1.001.0000 Recursos Próprios | 0,00 | 1.663.000,00 | 1.703.000,00 | 700.000,00 | 700.000,00 | 4.766.000,00 |
| Unidade Orçamentária: 12001 - SECRETARIA DE URBANISMO | 0,00 | 972.000,00 | 1.324.000,00 | 3.932.000,00 | 3.314.200,00 | 9.542.200,00 |
| Função: 15 - Urbanismo | 0,00 | 662.000,00 | 989.000,00 | 2.217.000,00 | 1.607.000,00 | 5.475.000,00 |
| Subfunção: 122 - Administração Geral | 0,00 | 37.000,00 | 64.000,00 | 267.000,00 | 492.000,00 | 860.000,00 |
| Programa: 1504 - GESTÃO ADMINISTRATIVA DA SECRETARIA DE DESENVOLVIMENTO URBANO | 0,00 | 37.000,00 | 59.000,00 | 262.000,00 | 487.000,00 | 845.000,00 |
| Ação: 1,274 - AQUISIÇÃO DE MÓVEIS, MÁQUINAS E EQUIPAMENTOS PARA SECRETARIA DE | 0,00 | 5.000,00 | 0,00 | 0,00 | 0,00 | 5.000,00 |
| 734 - 4.4.90.52.00 | 0,00 | 5.000,00 | 0,00 | 0,00 | 0,00 | 5.000,00 |
| 1 - MSC - 1.001.0000 Recursos Próprios | 0,00 | 5.000,00 | 0,00 | 0,00 | 0,00 | 5.000,00 |
| Ação: 2,124 - MANUTENÇÃO DS AÇÕES VINCULADAS A GESTÃO DA SECRETARIA DE | 0,00 | 32.000,00 | 0,00 | 0,00 | 0,00 | 32.000,00 |
| 730 - 3.3.90.30.00 | 0,00 | 2.000,00 | 0,00 | 0,00 | 0,00 | 2.000,00 |
| 1 - MSC - 1.001.0000 Recursos Próprios | 0,00 | 2.000,00 | 0,00 | 0,00 | 0,00 | 2.000,00 |

Demonstrativo de Compatibilidade entre PPA e LOA

| | | PPA 2018 - 2021 - Valores em R\$ | | | | | |
|------------|---|----------------------------------|------------------|------------------|-------------------|-------------------|-------------------|
| | | Valor global | 2018 | 2019 | 2020 | 2021 | Total |
| | 732 - 3.3.90.36.00 | 0,00 | 25.000,00 | 0,00 | 0,00 | 0,00 | 25.000,00 |
| | 1 - MSC - 1.001.0000 Recursos Próprios | 0,00 | 25.000,00 | 0,00 | 0,00 | 0,00 | 25.000,00 |
| | 733 - 3.3.90.39.00 | 0,00 | 5.000,00 | 0,00 | 0,00 | 0,00 | 5.000,00 |
| | 1 - MSC - 1.001.0000 Recursos Próprios | 0,00 | 5.000,00 | 0,00 | 0,00 | 0,00 | 5.000,00 |
| Ação: | 2.856 - MANUTENÇÃO DAS AÇÕES VINCULADAS A GESTÃO DA SECRETARIA DE URBANISMO | 0,00 | 0,00 | 59.000,00 | 262.000,00 | 487.000,00 | 808.000,00 |
| | 1079 - 3.1.90.04.00 | 0,00 | 0,00 | 5.000,00 | 2.000,00 | 2.000,00 | 9.000,00 |
| | 1 - MSC - 1.001.0000 Recursos Próprios | 0,00 | 0,00 | 5.000,00 | 2.000,00 | 2.000,00 | 9.000,00 |
| | 1080 - 3.1.90.11.00 | 0,00 | 0,00 | 5.000,00 | 170.000,00 | 300.000,00 | 475.000,00 |
| | 1 - MSC - 1.001.0000 Recursos Próprios | 0,00 | 0,00 | 5.000,00 | 170.000,00 | 300.000,00 | 475.000,00 |
| | 1081 - 3.1.90.13.00 | 0,00 | 0,00 | 5.000,00 | 10.000,00 | 10.000,00 | 25.000,00 |
| | 1 - MSC - 1.001.0000 Recursos Próprios | 0,00 | 0,00 | 5.000,00 | 10.000,00 | 10.000,00 | 25.000,00 |
| | 1083 - 3.1.90.94.00 | 0,00 | 0,00 | 2.000,00 | 10.000,00 | 8.000,00 | 20.000,00 |
| | 1 - MSC - 1.001.0000 Recursos Próprios | 0,00 | 0,00 | 2.000,00 | 10.000,00 | 8.000,00 | 20.000,00 |
| | 1082 - 3.1.91.13.00 | 0,00 | 0,00 | 2.000,00 | 10.000,00 | 10.000,00 | 22.000,00 |
| | 1 - MSC - 1.001.0000 Recursos Próprios | 0,00 | 0,00 | 2.000,00 | 10.000,00 | 10.000,00 | 22.000,00 |
| | 1226 - 3.3.90.08.00 | 0,00 | 0,00 | 0,00 | 0,00 | 2.000,00 | 2.000,00 |
| | 1 - MSC - 1.001.0000 Recursos Próprios | 0,00 | 0,00 | 0,00 | 0,00 | 2.000,00 | 2.000,00 |
| | 1078 - 3.3.90.14.00 | 0,00 | 0,00 | 5.000,00 | 5.000,00 | 5.000,00 | 15.000,00 |
| | 1 - MSC - 1.001.0000 Recursos Próprios | 0,00 | 0,00 | 5.000,00 | 5.000,00 | 5.000,00 | 15.000,00 |
| | 1077 - 3.3.90.30.00 | 0,00 | 0,00 | 5.000,00 | 5.000,00 | 5.000,00 | 15.000,00 |
| | 1 - MSC - 1.001.0000 Recursos Próprios | 0,00 | 0,00 | 5.000,00 | 5.000,00 | 5.000,00 | 15.000,00 |
| | 1076 - 3.3.90.36.00 | 0,00 | 0,00 | 25.000,00 | 45.000,00 | 45.000,00 | 115.000,00 |
| | 1 - MSC - 1.001.0000 Recursos Próprios | 0,00 | 0,00 | 25.000,00 | 45.000,00 | 45.000,00 | 115.000,00 |
| | 1075 - 3.3.90.39.00 | 0,00 | 0,00 | 5.000,00 | 5.000,00 | 100.000,00 | 110.000,00 |
| | 1 - MSC - 1.001.0000 Recursos Próprios | 0,00 | 0,00 | 5.000,00 | 5.000,00 | 100.000,00 | 110.000,00 |
| Programa: | 1505 - GESTÃO ADMINISTRATIVA DA SECRETARIA DE URBANISMO | 0,00 | 0,00 | 5.000,00 | 5.000,00 | 5.000,00 | 15.000,00 |
| Ação: | 1.291 - AQUISIÇÃO DE MÓVEIS, MÁQUINAS E EQUIPAMENTOS PARA SECRETARIA DE | 0,00 | 0,00 | 5.000,00 | 5.000,00 | 5.000,00 | 15.000,00 |
| | 1074 - 4.4.90.52.00 | 0,00 | 0,00 | 5.000,00 | 5.000,00 | 5.000,00 | 15.000,00 |
| | 1 - MSC - 1.001.0000 Recursos Próprios | 0,00 | 0,00 | 5.000,00 | 5.000,00 | 5.000,00 | 15.000,00 |
| Subfunção: | 452 - Serviços Urbanos | 0,00 | 625.000,00 | 925.000,00 | 1.950.000,00 | 1.115.000,00 | 4.615.000,00 |
| Programa: | 1502 - MODERNIZAÇÃO DOS SERVIÇOS PUBLICOS | 0,00 | 625.000,00 | 925.000,00 | 1.950.000,00 | 1.115.000,00 | 4.615.000,00 |
| Ação: | 1.75 - AQUISIÇÃO DE MÁQUINAS PESADAS PARA SERVIÇOS DE OBRAS | 0,00 | 5.000,00 | 5.000,00 | 5.000,00 | 5.000,00 | 20.000,00 |
| | 736 - 4.4.90.52.00 | 0,00 | 5.000,00 | 5.000,00 | 5.000,00 | 5.000,00 | 20.000,00 |
| | 1 - MSC - 1.001.0000 Recursos Próprios | 0,00 | 5.000,00 | 5.000,00 | 5.000,00 | 5.000,00 | 20.000,00 |
| Ação: | 2.125 - MANUTENÇÃO DOS SERVIÇOS URBANOS | 0,00 | 620.000,00 | 920.000,00 | 1.945.000,00 | 1.110.000,00 | 4.595.000,00 |
| | 737 - 3.3.90.30.00 | 0,00 | 20.000,00 | 20.000,00 | 20.000,00 | 20.000,00 | 80.000,00 |
| | 1 - MSC - 1.001.0000 Recursos Próprios | 0,00 | 20.000,00 | 20.000,00 | 20.000,00 | 20.000,00 | 80.000,00 |
| | 739 - 3.3.90.36.00 | 0,00 | 50.000,00 | 50.000,00 | 50.000,00 | 140.000,00 | 290.000,00 |

Demonstrativo de Compatibilidade entre PPA e LOA

| PPA 2018 - 2021 - Valores em R\$ | | | | | | |
|--|--------------|-------------------|-------------------|---------------------|---------------------|---------------------|
| | Valor global | 2018 | 2019 | 2020 | 2021 | Total |
| 1 - MSC - 1.001.0000 Recursos Próprios | 0,00 | 50.000,00 | 50.000,00 | 50.000,00 | 140.000,00 | 290.000,00 |
| 740 - 3.3.90.37.00 | 0,00 | 50.000,00 | 50.000,00 | 50.000,00 | 50.000,00 | 200.000,00 |
| 1 - MSC - 1.001.0000 Recursos Próprios | 0,00 | 50.000,00 | 50.000,00 | 50.000,00 | 50.000,00 | 200.000,00 |
| 742 - 3.3.90.39.00 | 0,00 | 500.000,00 | 800.000,00 | 1.825.000,00 | 900.000,00 | 4.025.000,00 |
| 1 - MSC - 1.001.0000 Recursos Próprios | 0,00 | 500.000,00 | 800.000,00 | 1.825.000,00 | 900.000,00 | 4.025.000,00 |
| Função: 25 - Energia | 0,00 | 310.000,00 | 335.000,00 | 1.715.000,00 | 1.707.200,00 | 4.067.200,00 |
| Subfunção: 752 - Energia Elétrica | 0,00 | 310.000,00 | 335.000,00 | 1.715.000,00 | 1.707.200,00 | 4.067.200,00 |
| Programa: 2501 - ELETRIFICAÇÃO RURAL E ILUMINAÇÃO PÚBLICA | 0,00 | 310.000,00 | 335.000,00 | 1.715.000,00 | 1.707.200,00 | 4.067.200,00 |
| Ação: 1.59 - AQUISIÇÃO DE VEÍCULOS E EQUIPAMENTOS DEST.A ILUMINAÇÃO PÚBLICA | 0,00 | 0,00 | 15.000,00 | 15.000,00 | 15.000,00 | 45.000,00 |
| 1096 - 4.4.90.52.00 | 0,00 | 0,00 | 15.000,00 | 15.000,00 | 15.000,00 | 45.000,00 |
| 1 - MSC - 1.001.0000 Recursos Próprios | 0,00 | 0,00 | 15.000,00 | 15.000,00 | 15.000,00 | 45.000,00 |
| Ação: 1.76 - AMPLIAÇÃO DA ELETRICIDADE RURAL | 0,00 | 25.000,00 | 25.000,00 | 25.000,00 | 25.000,00 | 100.000,00 |
| 743 - 4.4.90.51.00 | 0,00 | 25.000,00 | 25.000,00 | 25.000,00 | 25.000,00 | 100.000,00 |
| 1 - MSC - 1.001.0000 Recursos Próprios | 0,00 | 5.000,00 | 5.000,00 | 5.000,00 | 5.000,00 | 20.000,00 |
| 18 - MSC - 1.510.0000 Outros convênios | 0,00 | 20.000,00 | 20.000,00 | 20.000,00 | 20.000,00 | 80.000,00 |
| Ação: 1.77 - AMPLIAÇÃO DA ILUMINAÇÃO PÚBLICA URBANA | 0,00 | 25.000,00 | 25.000,00 | 1.525.000,00 | 1.525.000,00 | 3.100.000,00 |
| 746 - 4.4.90.51.00 | 0,00 | 25.000,00 | 25.000,00 | 25.000,00 | 25.000,00 | 100.000,00 |
| 1 - MSC - 1.001.0000 Recursos Próprios | 0,00 | 5.000,00 | 5.000,00 | 5.000,00 | 5.000,00 | 20.000,00 |
| 18 - MSC - 1.510.0000 Outros convênios | 0,00 | 20.000,00 | 20.000,00 | 20.000,00 | 20.000,00 | 80.000,00 |
| 1159 - 4.4.90.52.00 | 0,00 | 0,00 | 0,00 | 1.500.000,00 | 1.500.000,00 | 3.000.000,00 |
| 30 - MSC - 1.920.0000 Outras Operações de Crédito | 0,00 | 0,00 | 0,00 | 1.500.000,00 | 1.500.000,00 | 3.000.000,00 |
| Ação: 2.126 - MANUTENÇÃO DAS AÇÕES VINCULADAS A ELETRIFICAÇÃO RURAL E ILUMINAÇÃO | 0,00 | 260.000,00 | 270.000,00 | 150.000,00 | 142.200,00 | 822.200,00 |
| 747 - 3.3.90.30.00 | 0,00 | 50.000,00 | 50.000,00 | 30.000,00 | 72.200,00 | 202.200,00 |
| 1 - MSC - 1.001.0000 Recursos Próprios | 0,00 | 50.000,00 | 50.000,00 | 30.000,00 | 72.200,00 | 202.200,00 |
| 748 - 3.3.90.36.00 | 0,00 | 20.000,00 | 20.000,00 | 20.000,00 | 20.000,00 | 80.000,00 |
| 1 - MSC - 1.001.0000 Recursos Próprios | 0,00 | 20.000,00 | 20.000,00 | 20.000,00 | 20.000,00 | 80.000,00 |
| 750 - 3.3.90.39.00 | 0,00 | 190.000,00 | 200.000,00 | 100.000,00 | 50.000,00 | 540.000,00 |
| 1 - MSC - 1.001.0000 Recursos Próprios | 0,00 | 190.000,00 | 200.000,00 | 100.000,00 | 50.000,00 | 540.000,00 |
| Unidade Orçamentária: 13001 - ÓRGÃO CENTRAL DE CONTROLE INTERNO | 0,00 | 140.709,00 | 181.709,00 | 185.000,00 | 185.000,00 | 692.418,00 |
| Função: 4 - Administração | 0,00 | 140.709,00 | 181.709,00 | 185.000,00 | 185.000,00 | 692.418,00 |
| Subfunção: 124 - Controle Interno | 0,00 | 130.709,00 | 171.709,00 | 175.000,00 | 175.000,00 | 652.418,00 |
| Programa: 416 - PROGRAMA MUNICIPAL DE CONTROLE INTERNO | 0,00 | 130.709,00 | 171.709,00 | 175.000,00 | 175.000,00 | 652.418,00 |
| Ação: 2.16 - MANUTENÇÃO DO SISTEMA DE CONTROLE INTERNO | 0,00 | 130.709,00 | 171.709,00 | 175.000,00 | 175.000,00 | 652.418,00 |
| 87 - 3.1.90.04.00 | 0,00 | 1.000,00 | 1.000,00 | 1.000,00 | 1.000,00 | 4.000,00 |
| 1 - MSC - 1.001.0000 Recursos Próprios | 0,00 | 1.000,00 | 1.000,00 | 1.000,00 | 1.000,00 | 4.000,00 |
| 88 - 3.1.90.11.00 | 0,00 | 100.000,00 | 140.000,00 | 140.000,00 | 140.000,00 | 520.000,00 |
| 1 - MSC - 1.001.0000 Recursos Próprios | 0,00 | 100.000,00 | 140.000,00 | 140.000,00 | 140.000,00 | 520.000,00 |
| 1110 - 3.1.90.94.00 | 0,00 | 0,00 | 1.000,00 | 5.000,00 | 5.000,00 | 11.000,00 |

Demonstrativo de Compatibilidade entre PPA e LOA

PPA 2018 - 2021 - Valores em R\$

| | Valor global | 2018 | 2019 | 2020 | 2021 | Total |
|--|--------------|------------------|------------------|-------------------|-------------------|-------------------|
| 1 - MSC - 1.001.0000 Recursos Próprios | 0,00 | 0,00 | 1.000,00 | 5.000,00 | 5.000,00 | 11.000,00 |
| 91 - 3.3.90.14.00 | 0,00 | 10.000,00 | 10.000,00 | 10.000,00 | 10.000,00 | 40.000,00 |
| 1 - MSC - 1.001.0000 Recursos Próprios | 0,00 | 10.000,00 | 10.000,00 | 10.000,00 | 10.000,00 | 40.000,00 |
| 92 - 3.3.90.30.00 | 0,00 | 5.000,00 | 5.000,00 | 5.000,00 | 5.000,00 | 20.000,00 |
| 1 - MSC - 1.001.0000 Recursos Próprios | 0,00 | 5.000,00 | 5.000,00 | 5.000,00 | 5.000,00 | 20.000,00 |
| 94 - 3.3.90.36.00 | 0,00 | 10.000,00 | 10.000,00 | 10.000,00 | 10.000,00 | 40.000,00 |
| 1 - MSC - 1.001.0000 Recursos Próprios | 0,00 | 10.000,00 | 10.000,00 | 10.000,00 | 10.000,00 | 40.000,00 |
| 96 - 3.3.90.39.00 | 0,00 | 4.709,00 | 4.709,00 | 4.000,00 | 4.000,00 | 17.418,00 |
| 1 - MSC - 1.001.0000 Recursos Próprios | 0,00 | 4.709,00 | 4.709,00 | 4.000,00 | 4.000,00 | 17.418,00 |
| Subfunção: 126 - Tecnologia da Informação | 0,00 | 10.000,00 | 10.000,00 | 10.000,00 | 10.000,00 | 40.000,00 |
| Programa: 416 - PROGRAMA MUNICIPAL DE CONTROLE INTERNO | 0,00 | 10.000,00 | 10.000,00 | 10.000,00 | 10.000,00 | 40.000,00 |
| Ação: 1.260 - AQUISIÇÃO DE MÓVEIS, MAQUINAS E EQUIPAMENTOS PARA O SISTEMA DE | 0,00 | 10.000,00 | 10.000,00 | 10.000,00 | 10.000,00 | 40.000,00 |
| 97 - 4.4.90.52.00 | 0,00 | 10.000,00 | 10.000,00 | 10.000,00 | 10.000,00 | 40.000,00 |
| 1 - MSC - 1.001.0000 Recursos Próprios | 0,00 | 10.000,00 | 10.000,00 | 10.000,00 | 10.000,00 | 40.000,00 |
| Unidade Orçamentária: 14001 - SECRETARIA DE PLANEJAMENTO | 0,00 | 0,00 | 85.000,00 | 231.000,00 | 231.000,00 | 547.000,00 |
| Função: 4 - Administração | 0,00 | 0,00 | 85.000,00 | 231.000,00 | 231.000,00 | 547.000,00 |
| Subfunção: 121 - Planejamento e Orçamento | 0,00 | 0,00 | 85.000,00 | 231.000,00 | 231.000,00 | 547.000,00 |
| Programa: 417 - GESTÃO DA SECRETARIA DE PLANEJAMENTO | 0,00 | 0,00 | 85.000,00 | 231.000,00 | 231.000,00 | 547.000,00 |
| Ação: 1.26 - AQUISIÇÃO DE MÓVEIS, MÁQUINAS E EQUIPAMENTOS SECRETARIA DE | 0,00 | 0,00 | 5.000,00 | 5.000,00 | 5.000,00 | 15.000,00 |
| 1030 - 4.4.90.52.00 | 0,00 | 0,00 | 5.000,00 | 5.000,00 | 5.000,00 | 15.000,00 |
| 1 - MSC - 1.001.0000 Recursos Próprios | 0,00 | 0,00 | 5.000,00 | 5.000,00 | 5.000,00 | 15.000,00 |
| Ação: 2.51 - GESTÃO DA SECRETARIA DE PLANEJAMENTO | 0,00 | 0,00 | 80.000,00 | 226.000,00 | 226.000,00 | 532.000,00 |
| 1023 - 3.1.90.11.00 | 0,00 | 0,00 | 30.000,00 | 150.000,00 | 145.000,00 | 325.000,00 |
| 1 - MSC - 1.001.0000 Recursos Próprios | 0,00 | 0,00 | 30.000,00 | 150.000,00 | 145.000,00 | 325.000,00 |
| 1024 - 3.1.90.13.00 | 0,00 | 0,00 | 5.000,00 | 6.000,00 | 6.000,00 | 17.000,00 |
| 1 - MSC - 1.001.0000 Recursos Próprios | 0,00 | 0,00 | 5.000,00 | 6.000,00 | 6.000,00 | 17.000,00 |
| 1026 - 3.1.90.94.00 | 0,00 | 0,00 | 5.000,00 | 5.000,00 | 5.000,00 | 15.000,00 |
| 1 - MSC - 1.001.0000 Recursos Próprios | 0,00 | 0,00 | 5.000,00 | 5.000,00 | 5.000,00 | 15.000,00 |
| 1025 - 3.1.91.13.00 | 0,00 | 0,00 | 3.000,00 | 5.000,00 | 5.000,00 | 13.000,00 |
| 1 - MSC - 1.001.0000 Recursos Próprios | 0,00 | 0,00 | 3.000,00 | 5.000,00 | 5.000,00 | 13.000,00 |
| 1227 - 3.3.90.08.00 | 0,00 | 0,00 | 0,00 | 0,00 | 5.000,00 | 5.000,00 |
| 1 - MSC - 1.001.0000 Recursos Próprios | 0,00 | 0,00 | 0,00 | 0,00 | 5.000,00 | 5.000,00 |
| 1027 - 3.3.90.35.00 | 0,00 | 0,00 | 12.000,00 | 10.000,00 | 10.000,00 | 32.000,00 |
| 1 - MSC - 1.001.0000 Recursos Próprios | 0,00 | 0,00 | 12.000,00 | 10.000,00 | 10.000,00 | 32.000,00 |
| 1028 - 3.3.90.36.00 | 0,00 | 0,00 | 5.000,00 | 5.000,00 | 5.000,00 | 15.000,00 |
| 1 - MSC - 1.001.0000 Recursos Próprios | 0,00 | 0,00 | 5.000,00 | 5.000,00 | 5.000,00 | 15.000,00 |
| 1029 - 3.3.90.39.00 | 0,00 | 0,00 | 20.000,00 | 45.000,00 | 45.000,00 | 110.000,00 |
| 1 - MSC - 1.001.0000 Recursos Próprios | 0,00 | 0,00 | 20.000,00 | 45.000,00 | 45.000,00 | 110.000,00 |

Demonstrativo de Compatibilidade entre PPA e LOA

| | | PPA 2018 - 2021 - Valores em R\$ | | | | | |
|---|--|----------------------------------|------------------|------------------|------------------|------------------|-------------------|
| | | Valor global | 2018 | 2019 | 2020 | 2021 | Total |
| Unidade Orçamentária: 90001 - SECRETARIA EXECUTIVA | | 0,00 | 39.291,00 | 39.000,00 | 39.000,00 | 39.000,00 | 156.291,00 |
| Função: | 4 - Administração | 0,00 | 38.791,00 | 38.800,00 | 38.800,00 | 38.800,00 | 155.191,00 |
| Subfunção: | 122 - Administração Geral | 0,00 | 38.791,00 | 38.800,00 | 38.800,00 | 38.800,00 | 155.191,00 |
| Programa: | 418 - GESTÃO ADMINISTRATIVA DO CONSORCIO | 0,00 | 38.791,00 | 38.800,00 | 38.800,00 | 38.800,00 | 155.191,00 |
| Ação: | 1.99 - AQUISIÇÃO DE VEICULOS, MÓVEIS, MAQUINAS E EQUIPAMENTOS DIVERSOS P/ O | 0,00 | 500,00 | 300,00 | 300,00 | 300,00 | 1.400,00 |
| | 8 - 4.4.90.52.00 | 0,00 | 500,00 | 300,00 | 300,00 | 300,00 | 1.400,00 |
| | 1302 - MSC - 1.910.000 Recursos Próprios/ Investimento | 0,00 | 500,00 | 300,00 | 300,00 | 300,00 | 1.400,00 |
| Ação: | 1.285 - MODERNIZAÇÃO DA ESTRUTURA FISICA (CONSTRUÇÃO, REFORMA/ AMPLIAÇÃO) DA | 0,00 | 1.421,20 | 500,00 | 500,00 | 500,00 | 2.921,20 |
| | 993 - 4.4.90.51.00 | 0,00 | 1.421,20 | 500,00 | 500,00 | 500,00 | 2.921,20 |
| | 1302 - MSC - 1.910.000 Recursos Próprios/ Investimento | 0,00 | 1.421,20 | 500,00 | 500,00 | 500,00 | 2.921,20 |
| Ação: | 2.194 - MANUTENÇÃO DAS ATIVIDADES ADMINISTRATIVAS DO CONSÓRCIO | 0,00 | 36.869,80 | 38.000,00 | 38.000,00 | 38.000,00 | 150.869,80 |
| | 11 - 3.1.90.04.00 | 0,00 | 1.667,00 | 1.000,00 | 1.000,00 | 1.000,00 | 4.667,00 |
| | 1301 - MSC - 1.910.000 Recursos Próprios/ Pessoal e Encargos | 0,00 | 1.667,00 | 1.000,00 | 1.000,00 | 1.000,00 | 4.667,00 |
| | 13 - 3.1.90.05.00 | 0,00 | 500,00 | 500,00 | 500,00 | 0,00 | 1.500,00 |
| | 1301 - MSC - 1.910.000 Recursos Próprios/ Pessoal e Encargos | 0,00 | 500,00 | 500,00 | 500,00 | 0,00 | 1.500,00 |
| | 489 - 3.1.90.11.00 | 0,00 | 15.500,00 | 15.500,00 | 15.500,00 | 15.500,00 | 62.000,00 |
| | 1301 - MSC - 1.910.000 Recursos Próprios/ Pessoal e Encargos | 0,00 | 15.500,00 | 15.500,00 | 15.500,00 | 15.500,00 | 62.000,00 |
| | 16 - 3.1.90.13.00 | 0,00 | 4.000,00 | 4.000,00 | 4.000,00 | 4.000,00 | 16.000,00 |
| | 1301 - MSC - 1.910.000 Recursos Próprios/ Pessoal e Encargos | 0,00 | 4.000,00 | 4.000,00 | 4.000,00 | 4.000,00 | 16.000,00 |
| | 20 - 3.1.90.91.00 | 0,00 | 500,00 | 500,00 | 500,00 | 500,00 | 2.000,00 |
| | 1301 - MSC - 1.910.000 Recursos Próprios/ Pessoal e Encargos | 0,00 | 500,00 | 500,00 | 500,00 | 500,00 | 2.000,00 |
| | 21 - 3.1.90.92.00 | 0,00 | 500,00 | 500,00 | 500,00 | 500,00 | 2.000,00 |
| | 1301 - MSC - 1.910.000 Recursos Próprios/ Pessoal e Encargos | 0,00 | 500,00 | 500,00 | 500,00 | 500,00 | 2.000,00 |
| | 1238 - 3.3.90.08.00 | 0,00 | 0,00 | 0,00 | 0,00 | 500,00 | 500,00 |
| | 1301 - MSC - 1.910.000 Recursos Próprios/ Pessoal e Encargos | 0,00 | 0,00 | 0,00 | 0,00 | 500,00 | 500,00 |
| | 985 - 3.3.90.14.00 | 0,00 | 1.702,80 | 1.411,80 | 1.411,80 | 1.411,80 | 5.938,20 |
| | 1303 - MSC - 1.910.000 Recursos Próprios/ Outras Despesas Correntes | 0,00 | 1.702,80 | 1.411,80 | 1.411,80 | 1.411,80 | 5.938,20 |
| | 986 - 3.3.90.30.00 | 0,00 | 500,00 | 500,00 | 500,00 | 500,00 | 2.000,00 |
| | 1303 - MSC - 1.910.000 Recursos Próprios/ Outras Despesas Correntes | 0,00 | 500,00 | 500,00 | 500,00 | 500,00 | 2.000,00 |
| | 987 - 3.3.90.33.00 | 0,00 | 500,00 | 500,00 | 500,00 | 500,00 | 2.000,00 |
| | 1303 - MSC - 1.910.000 Recursos Próprios/ Outras Despesas Correntes | 0,00 | 500,00 | 500,00 | 500,00 | 500,00 | 2.000,00 |
| | 988 - 3.3.90.36.00 | 0,00 | 1.500,00 | 1.500,00 | 1.500,00 | 1.500,00 | 6.000,00 |
| | 1303 - MSC - 1.910.000 Recursos Próprios/ Outras Despesas Correntes | 0,00 | 1.500,00 | 1.500,00 | 1.500,00 | 1.500,00 | 6.000,00 |
| | 989 - 3.3.90.39.00 | 0,00 | 9.000,00 | 11.088,20 | 11.088,20 | 11.088,20 | 42.264,60 |
| | 1303 - MSC - 1.910.000 Recursos Próprios/ Outras Despesas Correntes | 0,00 | 9.000,00 | 11.088,20 | 11.088,20 | 11.088,20 | 42.264,60 |
| | 990 - 3.3.90.91.00 | 0,00 | 500,00 | 500,00 | 500,00 | 500,00 | 2.000,00 |
| | 1303 - MSC - 1.910.000 Recursos Próprios/ Outras Despesas Correntes | 0,00 | 500,00 | 500,00 | 500,00 | 500,00 | 2.000,00 |
| | 991 - 3.3.90.92.00 | 0,00 | 500,00 | 500,00 | 500,00 | 500,00 | 2.000,00 |
| | 1303 - MSC - 1.910.000 Recursos Próprios/ Outras Despesas Correntes | 0,00 | 500,00 | 500,00 | 500,00 | 500,00 | 2.000,00 |

Demonstrativo de Compatibilidade entre PPA e LOA

| PPA 2018 - 2021 - Valores em R\$ | | | | | | |
|---|--------------|-------------------|-------------------|-------------------|-------------------|-------------------|
| | Valor global | 2018 | 2019 | 2020 | 2021 | Total |
| Função: 28 - Encargos Especiais | 0,00 | 500,00 | 200,00 | 200,00 | 200,00 | 1.100,00 |
| Subfunção: 846 - Outros Encargos Especiais | 0,00 | 500,00 | 200,00 | 200,00 | 200,00 | 1.100,00 |
| Programa: 0 - Operações Especiais | 0,00 | 500,00 | 200,00 | 200,00 | 200,00 | 1.100,00 |
| Ação: 0.195 - PARCELAMENTO E AMORTIZAÇÃO DA DIVIDA CONTRATUAL | 0,00 | 500,00 | 200,00 | 200,00 | 200,00 | 1.100,00 |
| 22 - 4.6.90.71.00 | 0,00 | 500,00 | 200,00 | 200,00 | 200,00 | 1.100,00 |
| 1302 - MSC - 1.910.000 Recursos Próprios/ Investimento | 0,00 | 500,00 | 200,00 | 200,00 | 200,00 | 1.100,00 |
| Unidade Orçamentária: 90003 - NÚCLEO INTERMUNICIPAL DE SANEAMENTO BÁSICO | 0,00 | 266.000,00 | 266.000,00 | 266.000,00 | 116.000,00 | 914.000,00 |
| Função: 17 - Saneamento | 0,00 | 266.000,00 | 266.000,00 | 266.000,00 | 116.000,00 | 914.000,00 |
| Subfunção: 512 - Saneamento Básico Urbano | 0,00 | 266.000,00 | 266.000,00 | 266.000,00 | 116.000,00 | 914.000,00 |
| Programa: 1806 - PROGRAMA CONSORCIAL DE MEIO AMBIENTE | 0,00 | 266.000,00 | 266.000,00 | 266.000,00 | 116.000,00 | 914.000,00 |
| Ação: 1.252 - AQUISIÇÃO DE EQUIPAMENTOS PARA O NÚCLEO INTERMUNICIPAL DE SANEAMENTO | 0,00 | 2.500,00 | 2.500,00 | 2.500,00 | 2.500,00 | 10.000,00 |
| 573 - 4.4.90.52.00 | 0,00 | 2.500,00 | 2.500,00 | 2.500,00 | 2.500,00 | 10.000,00 |
| 1302 - MSC - 1.910.000 Recursos Próprios/ Investimento | 0,00 | 2.500,00 | 2.500,00 | 2.500,00 | 2.500,00 | 10.000,00 |
| Ação: 1.257 - MODERNIZAÇÃO DA ESTRUTURA FÍSICA (CONSTRUÇÃO, REFORMA E/OU AMPLIAÇÃO) | 0,00 | 12.000,00 | 12.000,00 | 12.000,00 | 12.000,00 | 48.000,00 |
| 574 - 4.4.90.51.00 | 0,00 | 12.000,00 | 12.000,00 | 12.000,00 | 12.000,00 | 48.000,00 |
| 1302 - MSC - 1.910.000 Recursos Próprios/ Investimento | 0,00 | 12.000,00 | 12.000,00 | 12.000,00 | 12.000,00 | 48.000,00 |
| Ação: 2.197 - MANUTENÇÃO DAS ATIVIDADES DO NÚCLEO INTERMUNICIPAL DE SANEAMENTO | 0,00 | 251.500,00 | 251.500,00 | 251.500,00 | 101.500,00 | 856.000,00 |
| 575 - 3.1.90.04.00 | 0,00 | 19.500,00 | 19.500,00 | 19.500,00 | 19.500,00 | 78.000,00 |
| 1302 - MSC - 1.910.000 Recursos Próprios/ Investimento | 0,00 | 19.500,00 | 19.500,00 | 19.500,00 | 19.500,00 | 78.000,00 |
| 997 - 3.1.90.05.00 | 0,00 | 500,00 | 500,00 | 500,00 | 0,00 | 1.500,00 |
| 1301 - MSC - 1.910.000 Recursos Próprios/ Pessoal e Encargos | 0,00 | 500,00 | 500,00 | 500,00 | 0,00 | 1.500,00 |
| 576 - 3.1.90.11.00 | 0,00 | 30.000,00 | 30.000,00 | 30.000,00 | 30.000,00 | 120.000,00 |
| 1301 - MSC - 1.910.000 Recursos Próprios/ Pessoal e Encargos | 0,00 | 30.000,00 | 30.000,00 | 30.000,00 | 30.000,00 | 120.000,00 |
| 577 - 3.1.90.13.00 | 0,00 | 10.000,00 | 10.000,00 | 10.000,00 | 10.000,00 | 40.000,00 |
| 1301 - MSC - 1.910.000 Recursos Próprios/ Pessoal e Encargos | 0,00 | 10.000,00 | 10.000,00 | 10.000,00 | 10.000,00 | 40.000,00 |
| 998 - 3.1.90.91.00 | 0,00 | 500,00 | 500,00 | 500,00 | 500,00 | 2.000,00 |
| 1301 - MSC - 1.910.000 Recursos Próprios/ Pessoal e Encargos | 0,00 | 500,00 | 500,00 | 500,00 | 500,00 | 2.000,00 |
| 999 - 3.1.90.92.00 | 0,00 | 500,00 | 500,00 | 500,00 | 500,00 | 2.000,00 |
| 1301 - MSC - 1.910.000 Recursos Próprios/ Pessoal e Encargos | 0,00 | 500,00 | 500,00 | 500,00 | 500,00 | 2.000,00 |
| 1239 - 3.3.90.08.00 | 0,00 | 0,00 | 0,00 | 0,00 | 500,00 | 500,00 |
| 1301 - MSC - 1.910.000 Recursos Próprios/ Pessoal e Encargos | 0,00 | 0,00 | 0,00 | 0,00 | 500,00 | 500,00 |
| 578 - 3.3.90.14.00 | 0,00 | 1.500,00 | 1.500,00 | 1.500,00 | 1.500,00 | 6.000,00 |
| 1303 - MSC - 1.910.000 Recursos Próprios/ Outras Despesas Correntes | 0,00 | 1.500,00 | 1.500,00 | 1.500,00 | 1.500,00 | 6.000,00 |
| 579 - 3.3.90.30.00 | 0,00 | 1.000,00 | 1.000,00 | 1.000,00 | 1.000,00 | 4.000,00 |
| 1303 - MSC - 1.910.000 Recursos Próprios/ Outras Despesas Correntes | 0,00 | 1.000,00 | 1.000,00 | 1.000,00 | 1.000,00 | 4.000,00 |
| 994 - 3.3.90.33.00 | 0,00 | 500,00 | 500,00 | 500,00 | 500,00 | 2.000,00 |
| 1303 - MSC - 1.910.000 Recursos Próprios/ Outras Despesas Correntes | 0,00 | 500,00 | 500,00 | 500,00 | 500,00 | 2.000,00 |
| 995 - 3.3.90.36.00 | 0,00 | 16.000,00 | 16.000,00 | 16.000,00 | 16.000,00 | 64.000,00 |

Demonstrativo de Compatibilidade entre PPA e LOA

| PPA 2018 - 2021 - Valores em R\$ | | | | | | |
|---|--------------|-------------------|-------------------|-------------------|------------------|-------------------|
| | Valor global | 2018 | 2019 | 2020 | 2021 | Total |
| 1303 - MSC - 1.910.000 Recursos Próprios/ Outras Despesas Correntes | 0,00 | 16.000,00 | 16.000,00 | 16.000,00 | 16.000,00 | 64.000,00 |
| 580 - 3.3.90.39.00 | 0,00 | 170.000,00 | 170.000,00 | 170.000,00 | 20.000,00 | 530.000,00 |
| 1303 - MSC - 1.910.000 Recursos Próprios/ Outras Despesas Correntes | 0,00 | 170.000,00 | 170.000,00 | 170.000,00 | 20.000,00 | 530.000,00 |
| 581 - 3.3.90.91.00 | 0,00 | 1.000,00 | 1.000,00 | 1.000,00 | 1.000,00 | 4.000,00 |
| 1303 - MSC - 1.910.000 Recursos Próprios/ Outras Despesas Correntes | 0,00 | 1.000,00 | 1.000,00 | 1.000,00 | 1.000,00 | 4.000,00 |
| 996 - 3.3.90.92.00 | 0,00 | 500,00 | 500,00 | 500,00 | 500,00 | 2.000,00 |
| 1303 - MSC - 1.910.000 Recursos Próprios/ Outras Despesas Correntes | 0,00 | 500,00 | 500,00 | 500,00 | 500,00 | 2.000,00 |
| Unidade Orçamentária: 90006 - NÚCLEO INTERMUNICIPAL DE ILUMINAÇÃO PÚBLICA | 0,00 | 103.000,00 | 120.000,00 | 120.000,00 | 45.000,00 | 388.000,00 |
| Função: 25 - Energia | 0,00 | 103.000,00 | 120.000,00 | 120.000,00 | 45.000,00 | 388.000,00 |
| Subfunção: 752 - Energia Elétrica | 0,00 | 103.000,00 | 120.000,00 | 120.000,00 | 45.000,00 | 388.000,00 |
| Programa: 2502 - GESTÃO DO NÚCLEO INTERMUNICIPAL DE ILUMINAÇÃO PÚBLICA - NIP | 0,00 | 103.000,00 | 120.000,00 | 120.000,00 | 45.000,00 | 388.000,00 |
| Ação: 1.100 - AQUISIÇÃO DE EQUIPAMENTOS E MATERIAIS PERMANENTES P/ MANUTENÇÃO DO | 0,00 | 1.000,00 | 1.000,00 | 1.000,00 | 1.000,00 | 4.000,00 |
| 582 - 4.4.90.52.00 | 0,00 | 1.000,00 | 1.000,00 | 1.000,00 | 1.000,00 | 4.000,00 |
| 1302 - MSC - 1.910.000 Recursos Próprios/ Investimento | 0,00 | 1.000,00 | 1.000,00 | 1.000,00 | 1.000,00 | 4.000,00 |
| Ação: 1.286 - MODERNIZAÇÃO DA ESTRUTURA FÍSICA (CONSTRUÇÃO, REFORMAE/OU AMPLIAÇÃO) | 0,00 | 2.000,00 | 2.000,00 | 2.000,00 | 2.000,00 | 8.000,00 |
| 1005 - 4.4.90.52.00 | 0,00 | 2.000,00 | 2.000,00 | 2.000,00 | 2.000,00 | 8.000,00 |
| 1302 - MSC - 1.910.000 Recursos Próprios/ Investimento | 0,00 | 2.000,00 | 2.000,00 | 2.000,00 | 2.000,00 | 8.000,00 |
| Ação: 2.281 - MANUTENÇÃO DAS ATIVIDADES DO NÚCLEO INTERMUNICIPAL DE ILUMINAÇÃO | 0,00 | 100.000,00 | 117.000,00 | 117.000,00 | 42.000,00 | 376.000,00 |
| 583 - 3.1.90.04.00 | 0,00 | 3.000,00 | 3.202,50 | 3.202,50 | 3.202,50 | 12.607,50 |
| 1301 - MSC - 1.910.000 Recursos Próprios/ Pessoal e Encargos | 0,00 | 3.000,00 | 3.202,50 | 3.202,50 | 3.202,50 | 12.607,50 |
| 1000 - 3.1.90.05.00 | 0,00 | 1.000,00 | 1.067,50 | 1.067,50 | 0,00 | 3.135,00 |
| 1301 - MSC - 1.910.000 Recursos Próprios/ Pessoal e Encargos | 0,00 | 1.000,00 | 1.067,50 | 1.067,50 | 0,00 | 3.135,00 |
| 584 - 3.1.90.11.00 | 0,00 | 15.000,00 | 13.825,00 | 13.825,00 | 13.825,00 | 56.475,00 |
| 1301 - MSC - 1.910.000 Recursos Próprios/ Pessoal e Encargos | 0,00 | 15.000,00 | 13.825,00 | 13.825,00 | 13.825,00 | 56.475,00 |
| 585 - 3.1.90.13.00 | 0,00 | 4.000,00 | 4.270,00 | 4.270,00 | 4.270,00 | 16.810,00 |
| 1301 - MSC - 1.910.000 Recursos Próprios/ Pessoal e Encargos | 0,00 | 4.000,00 | 4.270,00 | 4.270,00 | 4.270,00 | 16.810,00 |
| 1001 - 3.1.90.91.00 | 0,00 | 1.000,00 | 1.067,50 | 1.067,50 | 1.067,00 | 4.202,00 |
| 1301 - MSC - 1.910.000 Recursos Próprios/ Pessoal e Encargos | 0,00 | 1.000,00 | 1.067,50 | 1.067,50 | 1.067,00 | 4.202,00 |
| 1002 - 3.1.90.92.00 | 0,00 | 1.000,00 | 1.067,50 | 1.067,50 | 1.067,50 | 4.202,50 |
| 1301 - MSC - 1.910.000 Recursos Próprios/ Pessoal e Encargos | 0,00 | 1.000,00 | 1.067,50 | 1.067,50 | 1.067,50 | 4.202,50 |
| 1240 - 3.3.90.08.00 | 0,00 | 0,00 | 0,00 | 0,00 | 1.068,00 | 1.068,00 |
| 1301 - MSC - 1.910.000 Recursos Próprios/ Pessoal e Encargos | 0,00 | 0,00 | 0,00 | 0,00 | 1.068,00 | 1.068,00 |
| 586 - 3.3.90.14.00 | 0,00 | 1.000,00 | 1.067,50 | 1.067,50 | 1.067,50 | 4.202,50 |
| 1303 - MSC - 1.910.000 Recursos Próprios/ Outras Despesas Correntes | 0,00 | 1.000,00 | 1.067,50 | 1.067,50 | 1.067,50 | 4.202,50 |
| 587 - 3.3.90.30.00 | 0,00 | 500,00 | 533,75 | 533,75 | 533,75 | 2.101,25 |
| 1303 - MSC - 1.910.000 Recursos Próprios/ Outras Despesas Correntes | 0,00 | 500,00 | 533,75 | 533,75 | 533,75 | 2.101,25 |
| 1003 - 3.3.90.33.00 | 0,00 | 1.000,00 | 1.067,50 | 1.067,50 | 1.067,50 | 4.202,50 |
| 1303 - MSC - 1.910.000 Recursos Próprios/ Outras Despesas Correntes | 0,00 | 1.000,00 | 1.067,50 | 1.067,50 | 1.067,50 | 4.202,50 |

Demonstrativo de Compatibilidade entre PPA e LOA

| | | PPA 2018 - 2021 - Valores em R\$ | | | | | |
|---|---|----------------------------------|----------------------|----------------------|----------------------|----------------------|----------------------|
| | | Valor global | 2018 | 2019 | 2020 | 2021 | Total |
| 1004 - 3.3.90.36.00 | | 0,00 | 3.500,00 | 3.736,25 | 3.736,25 | 3.736,25 | 14.708,75 |
| 1303 - MSC - 1.910.000 Recursos Próprios/ Outras Despesas Correntes | | 0,00 | 3.500,00 | 3.736,25 | 3.736,25 | 3.736,25 | 14.708,75 |
| 588 - 3.3.90.39.00 | | 0,00 | 68.000,00 | 85.027,50 | 85.027,50 | 10.027,50 | 248.082,50 |
| 1303 - MSC - 1.910.000 Recursos Próprios/ Outras Despesas Correntes | | 0,00 | 68.000,00 | 85.027,50 | 85.027,50 | 10.027,50 | 248.082,50 |
| 589 - 3.3.90.91.00 | | 0,00 | 500,00 | 533,75 | 533,75 | 533,75 | 2.101,25 |
| 1303 - MSC - 1.910.000 Recursos Próprios/ Outras Despesas Correntes | | 0,00 | 500,00 | 533,75 | 533,75 | 533,75 | 2.101,25 |
| 590 - 3.3.90.92.00 | | 0,00 | 500,00 | 533,75 | 533,75 | 533,75 | 2.101,25 |
| 1303 - MSC - 1.910.000 Recursos Próprios/ Outras Despesas Correntes | | 0,00 | 500,00 | 533,75 | 533,75 | 533,75 | 2.101,25 |
| Unidade Gestora: | 2 - Fundo Municipal de Saúde de Chã Grande | 0,00 | 13.163.110,00 | 14.168.500,00 | 14.964.000,00 | 14.994.400,00 | 57.290.010,00 |
| Unidade Orçamentária: | 8001 - SECRETARIA DE SAÚDE | 0,00 | 0,00 | 147.000,00 | 150.000,00 | 152.000,00 | 449.000,00 |
| Função: | 10 - Saúde | 0,00 | 0,00 | 147.000,00 | 150.000,00 | 152.000,00 | 449.000,00 |
| Subfunção: | 122 - Administração Geral | 0,00 | 0,00 | 147.000,00 | 150.000,00 | 152.000,00 | 449.000,00 |
| Programa: | 1001 - GESTÃO DA SECRETARIA DE SAÚDE | 0,00 | 0,00 | 147.000,00 | 150.000,00 | 152.000,00 | 449.000,00 |
| Ação: | 1.253 - AQUISIÇÃO DE MÓVEIS, MÁQUINAS E UTENSÍLIOS SEC DE SAÚDE | 0,00 | 0,00 | 10.000,00 | 10.000,00 | 12.000,00 | 32.000,00 |
| 1022 - 4.4.90.52.00 | | 0,00 | 0,00 | 10.000,00 | 10.000,00 | 12.000,00 | 32.000,00 |
| 3 - MSC - 1.211.0000 Impostos e Transferência Saúde | | 0,00 | 0,00 | 10.000,00 | 10.000,00 | 12.000,00 | 32.000,00 |
| Ação: | 2.201 - MANUTENÇÃO DA SECRETARIA DE SAÚDE | 0,00 | 0,00 | 137.000,00 | 140.000,00 | 140.000,00 | 417.000,00 |
| 1013 - 3.1.90.04.00 | | 0,00 | 0,00 | 20.000,00 | 20.000,00 | 20.000,00 | 60.000,00 |
| 3 - MSC - 1.211.0000 Impostos e Transferência Saúde | | 0,00 | 0,00 | 20.000,00 | 20.000,00 | 20.000,00 | 60.000,00 |
| 1014 - 3.1.90.11.00 | | 0,00 | 0,00 | 20.000,00 | 20.000,00 | 20.000,00 | 60.000,00 |
| 3 - MSC - 1.211.0000 Impostos e Transferência Saúde | | 0,00 | 0,00 | 20.000,00 | 20.000,00 | 20.000,00 | 60.000,00 |
| 1015 - 3.1.90.13.00 | | 0,00 | 0,00 | 5.000,00 | 5.000,00 | 5.000,00 | 15.000,00 |
| 3 - MSC - 1.211.0000 Impostos e Transferência Saúde | | 0,00 | 0,00 | 5.000,00 | 5.000,00 | 5.000,00 | 15.000,00 |
| 1017 - 3.1.90.94.00 | | 0,00 | 0,00 | 2.000,00 | 10.000,00 | 10.000,00 | 22.000,00 |
| 3 - MSC - 1.211.0000 Impostos e Transferência Saúde | | 0,00 | 0,00 | 2.000,00 | 10.000,00 | 10.000,00 | 22.000,00 |
| 1016 - 3.1.91.13.00 | | 0,00 | 0,00 | 5.000,00 | 5.000,00 | 5.000,00 | 15.000,00 |
| 3 - MSC - 1.211.0000 Impostos e Transferência Saúde | | 0,00 | 0,00 | 5.000,00 | 5.000,00 | 5.000,00 | 15.000,00 |
| 1018 - 3.3.90.30.00 | | 0,00 | 0,00 | 10.000,00 | 10.000,00 | 10.000,00 | 30.000,00 |
| 3 - MSC - 1.211.0000 Impostos e Transferência Saúde | | 0,00 | 0,00 | 10.000,00 | 10.000,00 | 10.000,00 | 30.000,00 |
| 1019 - 3.3.90.35.00 | | 0,00 | 0,00 | 25.000,00 | 20.000,00 | 20.000,00 | 65.000,00 |
| 3 - MSC - 1.211.0000 Impostos e Transferência Saúde | | 0,00 | 0,00 | 25.000,00 | 20.000,00 | 20.000,00 | 65.000,00 |
| 1020 - 3.3.90.36.00 | | 0,00 | 0,00 | 20.000,00 | 20.000,00 | 20.000,00 | 60.000,00 |
| 3 - MSC - 1.211.0000 Impostos e Transferência Saúde | | 0,00 | 0,00 | 20.000,00 | 20.000,00 | 20.000,00 | 60.000,00 |
| 1021 - 3.3.90.39.00 | | 0,00 | 0,00 | 30.000,00 | 30.000,00 | 30.000,00 | 90.000,00 |
| 3 - MSC - 1.211.0000 Impostos e Transferência Saúde | | 0,00 | 0,00 | 30.000,00 | 30.000,00 | 30.000,00 | 90.000,00 |
| Unidade Orçamentária: | 8002 - FUNDO MUNICIPAL DE SAÚDE | 0,00 | 13.163.110,00 | 14.021.500,00 | 14.814.000,00 | 14.842.400,00 | 56.841.010,00 |
| Função: | 10 - Saúde | 0,00 | 13.155.110,00 | 14.004.500,00 | 14.797.000,00 | 14.825.400,00 | 56.782.010,00 |
| Subfunção: | 122 - Administração Geral | 0,00 | 1.271.000,00 | 1.271.000,00 | 1.646.000,00 | 1.996.150,00 | 6.184.150,00 |

Demonstrativo de Compatibilidade entre PPA e LOA

| | | PPA 2018 - 2021 - Valores em R\$ | | | | | |
|-----------|---|----------------------------------|-------------------|-------------------|-------------------|-------------------|---------------------|
| | | Valor global | 2018 | 2019 | 2020 | 2021 | Total |
| Programa: | 1001 - GESTÃO DA SECRETARIA DE SAÚDE | 0,00 | 1.241.000,00 | 1.241.000,00 | 1.616.000,00 | 1.676.000,00 | 5.774.000,00 |
| Ação: | 1.258 - AQUISIÇÃO DE EQUIPAMENTOS PARA O FMS | 0,00 | 10.000,00 | 10.000,00 | 10.000,00 | 10.000,00 | 40.000,00 |
| | 35 - 4.4.90.52.00 | 0,00 | 10.000,00 | 10.000,00 | 10.000,00 | 10.000,00 | 40.000,00 |
| | 3 - MSC - 1.211.0000 Impostos e Transferência Saúde | 0,00 | 10.000,00 | 10.000,00 | 10.000,00 | 10.000,00 | 40.000,00 |
| Ação: | 2.128 - GESTÃO ADMINISTRATIVA DE PESSOAL DO FMS | 0,00 | 1.065.000,00 | 1.052.000,00 | 1.410.000,00 | 1.410.000,00 | 4.937.000,00 |
| | 23 - 3.1.90.04.00 | 0,00 | 480.000,00 | 350.000,00 | 500.000,00 | 500.000,00 | 1.830.000,00 |
| | 3 - MSC - 1.211.0000 Impostos e Transferência Saúde | 0,00 | 480.000,00 | 350.000,00 | 500.000,00 | 500.000,00 | 1.830.000,00 |
| | 24 - 3.1.90.11.00 | 0,00 | 350.000,00 | 350.000,00 | 500.000,00 | 500.000,00 | 1.700.000,00 |
| | 3 - MSC - 1.211.0000 Impostos e Transferência Saúde | 0,00 | 350.000,00 | 350.000,00 | 500.000,00 | 500.000,00 | 1.700.000,00 |
| | 924 - 3.1.90.13.00 | 0,00 | 108.000,00 | 200.000,00 | 280.000,00 | 280.000,00 | 868.000,00 |
| | 3 - MSC - 1.211.0000 Impostos e Transferência Saúde | 0,00 | 108.000,00 | 200.000,00 | 280.000,00 | 280.000,00 | 868.000,00 |
| | 25 - 3.1.90.16.00 | 0,00 | 5.000,00 | 5.000,00 | 5.000,00 | 5.000,00 | 20.000,00 |
| | 3 - MSC - 1.211.0000 Impostos e Transferência Saúde | 0,00 | 5.000,00 | 5.000,00 | 5.000,00 | 5.000,00 | 20.000,00 |
| | 26 - 3.1.90.92.00 | 0,00 | 80.000,00 | 50.000,00 | 50.000,00 | 50.000,00 | 230.000,00 |
| | 3 - MSC - 1.211.0000 Impostos e Transferência Saúde | 0,00 | 80.000,00 | 50.000,00 | 50.000,00 | 50.000,00 | 230.000,00 |
| | 1111 - 3.1.90.94.00 | 0,00 | 0,00 | 5.000,00 | 25.000,00 | 20.000,00 | 50.000,00 |
| | 3 - MSC - 1.211.0000 Impostos e Transferência Saúde | 0,00 | 0,00 | 5.000,00 | 25.000,00 | 20.000,00 | 50.000,00 |
| | 925 - 3.1.91.13.00 | 0,00 | 42.000,00 | 92.000,00 | 50.000,00 | 50.000,00 | 234.000,00 |
| | 3 - MSC - 1.211.0000 Impostos e Transferência Saúde | 0,00 | 42.000,00 | 92.000,00 | 50.000,00 | 50.000,00 | 234.000,00 |
| | 1228 - 3.3.90.08.00 | 0,00 | 0,00 | 0,00 | 0,00 | 5.000,00 | 5.000,00 |
| | 3 - MSC - 1.211.0000 Impostos e Transferência Saúde | 0,00 | 0,00 | 0,00 | 0,00 | 5.000,00 | 5.000,00 |
| Ação: | 2.129 - MANUTENÇÃO DAS ATIVIDADES DO FMS | 0,00 | 154.000,00 | 159.000,00 | 176.000,00 | 236.000,00 | 725.000,00 |
| | 27 - 3.3.90.14.00 | 0,00 | 15.000,00 | 20.000,00 | 20.000,00 | 20.000,00 | 75.000,00 |
| | 3 - MSC - 1.211.0000 Impostos e Transferência Saúde | 0,00 | 15.000,00 | 20.000,00 | 20.000,00 | 20.000,00 | 75.000,00 |
| | 28 - 3.3.90.30.00 | 0,00 | 20.000,00 | 20.000,00 | 35.000,00 | 60.000,00 | 135.000,00 |
| | 3 - MSC - 1.211.0000 Impostos e Transferência Saúde | 0,00 | 20.000,00 | 20.000,00 | 35.000,00 | 60.000,00 | 135.000,00 |
| | 29 - 3.3.90.33.00 | 0,00 | 5.000,00 | 5.000,00 | 5.000,00 | 5.000,00 | 20.000,00 |
| | 3 - MSC - 1.211.0000 Impostos e Transferência Saúde | 0,00 | 5.000,00 | 5.000,00 | 5.000,00 | 5.000,00 | 20.000,00 |
| | 30 - 3.3.90.35.00 | 0,00 | 30.000,00 | 30.000,00 | 30.000,00 | 70.000,00 | 160.000,00 |
| | 3 - MSC - 1.211.0000 Impostos e Transferência Saúde | 0,00 | 30.000,00 | 30.000,00 | 30.000,00 | 70.000,00 | 160.000,00 |
| | 31 - 3.3.90.36.00 | 0,00 | 20.000,00 | 20.000,00 | 20.000,00 | 20.000,00 | 80.000,00 |
| | 3 - MSC - 1.211.0000 Impostos e Transferência Saúde | 0,00 | 20.000,00 | 20.000,00 | 20.000,00 | 20.000,00 | 80.000,00 |
| | 32 - 3.3.90.37.00 | 0,00 | 1.000,00 | 1.000,00 | 1.000,00 | 1.000,00 | 4.000,00 |
| | 3 - MSC - 1.211.0000 Impostos e Transferência Saúde | 0,00 | 1.000,00 | 1.000,00 | 1.000,00 | 1.000,00 | 4.000,00 |
| | 33 - 3.3.90.39.00 | 0,00 | 50.000,00 | 50.000,00 | 55.000,00 | 50.000,00 | 205.000,00 |
| | 3 - MSC - 1.211.0000 Impostos e Transferência Saúde | 0,00 | 50.000,00 | 50.000,00 | 55.000,00 | 50.000,00 | 205.000,00 |
| | 34 - 3.3.90.92.00 | 0,00 | 13.000,00 | 13.000,00 | 10.000,00 | 10.000,00 | 46.000,00 |
| | 3 - MSC - 1.211.0000 Impostos e Transferência Saúde | 0,00 | 13.000,00 | 13.000,00 | 10.000,00 | 10.000,00 | 46.000,00 |

Demonstrativo de Compatibilidade entre PPA e LOA

| | | PPA 2018 - 2021 - Valores em R\$ | | | | | |
|-----------|--|----------------------------------|------------------|------------------|------------------|------------------|------------------|
| | | Valor global | 2018 | 2019 | 2020 | 2021 | Total |
| Ação: | 2.130 - DESPESAS COM OBRIGAÇÕES PATRONAIS | 0,00 | 12.000,00 | 20.000,00 | 20.000,00 | 20.000,00 | 72.000,00 |
| | 38 - 3.3.90.47.00 | 0,00 | 12.000,00 | 20.000,00 | 20.000,00 | 20.000,00 | 72.000,00 |
| | 3 - MSC - 1.211.0000 Impostos e Transferência Saúde | 0,00 | 12.000,00 | 20.000,00 | 20.000,00 | 20.000,00 | 72.000,00 |
| Programa: | 1003 - CONTROLE SOCIAL DO SUS | 0,00 | 20.000,00 | 20.000,00 | 20.000,00 | 20.000,00 | 80.000,00 |
| Ação: | 2.131 - MANUTENÇÃO DAS ATIVIDADES DO CONSELHO MUNICIPAL DE SAÚDE | 0,00 | 20.000,00 | 20.000,00 | 20.000,00 | 20.000,00 | 80.000,00 |
| | 39 - 3.3.90.14.00 | 0,00 | 5.000,00 | 5.000,00 | 5.000,00 | 5.000,00 | 20.000,00 |
| | 3 - MSC - 1.211.0000 Impostos e Transferência Saúde | 0,00 | 5.000,00 | 5.000,00 | 5.000,00 | 5.000,00 | 20.000,00 |
| | 40 - 3.3.90.30.00 | 0,00 | 5.000,00 | 5.000,00 | 5.000,00 | 5.000,00 | 20.000,00 |
| | 3 - MSC - 1.211.0000 Impostos e Transferência Saúde | 0,00 | 5.000,00 | 5.000,00 | 5.000,00 | 5.000,00 | 20.000,00 |
| | 41 - 3.3.90.36.00 | 0,00 | 5.000,00 | 5.000,00 | 5.000,00 | 5.000,00 | 20.000,00 |
| | 3 - MSC - 1.211.0000 Impostos e Transferência Saúde | 0,00 | 5.000,00 | 5.000,00 | 5.000,00 | 5.000,00 | 20.000,00 |
| | 42 - 3.3.90.39.00 | 0,00 | 5.000,00 | 5.000,00 | 5.000,00 | 5.000,00 | 20.000,00 |
| | 3 - MSC - 1.211.0000 Impostos e Transferência Saúde | 0,00 | 5.000,00 | 5.000,00 | 5.000,00 | 5.000,00 | 20.000,00 |
| Programa: | 1005 - ATENÇÃO BÁSICA À SAÚDE DA POPULAÇÃO | 0,00 | 0,00 | 0,00 | 0,00 | 290.150,00 | 290.150,00 |
| Ação: | 2.202 - Enfrentamento de Emergência COVID19 - Custeio | 0,00 | 0,00 | 0,00 | 0,00 | 290.150,00 | 290.150,00 |
| | 1165 - 3.1.90.04.00 | 0,00 | 0,00 | 0,00 | 0,00 | 20.000,00 | 20.000,00 |
| | 3 - MSC - 1.211.0000 Impostos e Transferência Saúde | 0,00 | 0,00 | 0,00 | 0,00 | 10.000,00 | 10.000,00 |
| | 34 - MSC - 1.290.000 Gov Federal COVID19 (SUS) | 0,00 | 0,00 | 0,00 | 0,00 | 10.000,00 | 10.000,00 |
| | 1166 - 3.1.90.11.00 | 0,00 | 0,00 | 0,00 | 0,00 | 20.000,00 | 20.000,00 |
| | 3 - MSC - 1.211.0000 Impostos e Transferência Saúde | 0,00 | 0,00 | 0,00 | 0,00 | 10.000,00 | 10.000,00 |
| | 34 - MSC - 1.290.000 Gov Federal COVID19 (SUS) | 0,00 | 0,00 | 0,00 | 0,00 | 10.000,00 | 10.000,00 |
| | 1168 - 3.1.90.13.00 | 0,00 | 0,00 | 0,00 | 0,00 | 10.000,00 | 10.000,00 |
| | 3 - MSC - 1.211.0000 Impostos e Transferência Saúde | 0,00 | 0,00 | 0,00 | 0,00 | 5.000,00 | 5.000,00 |
| | 34 - MSC - 1.290.000 Gov Federal COVID19 (SUS) | 0,00 | 0,00 | 0,00 | 0,00 | 5.000,00 | 5.000,00 |
| | 1167 - 3.1.91.13.00 | 0,00 | 0,00 | 0,00 | 0,00 | 10.000,00 | 10.000,00 |
| | 3 - MSC - 1.211.0000 Impostos e Transferência Saúde | 0,00 | 0,00 | 0,00 | 0,00 | 5.000,00 | 5.000,00 |
| | 34 - MSC - 1.290.000 Gov Federal COVID19 (SUS) | 0,00 | 0,00 | 0,00 | 0,00 | 5.000,00 | 5.000,00 |
| | 1169 - 3.3.90.30.00 | 0,00 | 0,00 | 0,00 | 0,00 | 45.000,00 | 45.000,00 |
| | 3 - MSC - 1.211.0000 Impostos e Transferência Saúde | 0,00 | 0,00 | 0,00 | 0,00 | 5.000,00 | 5.000,00 |
| | 34 - MSC - 1.290.000 Gov Federal COVID19 (SUS) | 0,00 | 0,00 | 0,00 | 0,00 | 10.000,00 | 10.000,00 |
| | 35 - MSC - 1.213.000 Gov Estadual COVID19 Saúde | 0,00 | 0,00 | 0,00 | 0,00 | 10.000,00 | 10.000,00 |
| | 37 - DOAÇÕES COVID19 | 0,00 | 0,00 | 0,00 | 0,00 | 20.000,00 | 20.000,00 |
| | 1170 - 3.3.90.32.00 | 0,00 | 0,00 | 0,00 | 0,00 | 25.000,00 | 25.000,00 |
| | 3 - MSC - 1.211.0000 Impostos e Transferência Saúde | 0,00 | 0,00 | 0,00 | 0,00 | 5.000,00 | 5.000,00 |
| | 34 - MSC - 1.290.000 Gov Federal COVID19 (SUS) | 0,00 | 0,00 | 0,00 | 0,00 | 10.000,00 | 10.000,00 |
| | 37 - DOAÇÕES COVID19 | 0,00 | 0,00 | 0,00 | 0,00 | 10.000,00 | 10.000,00 |
| | 1171 - 3.3.90.36.00 | 0,00 | 0,00 | 0,00 | 0,00 | 85.000,00 | 85.000,00 |
| | 3 - MSC - 1.211.0000 Impostos e Transferência Saúde | 0,00 | 0,00 | 0,00 | 0,00 | 5.000,00 | 5.000,00 |
| | 34 - MSC - 1.290.000 Gov Federal COVID19 (SUS) | 0,00 | 0,00 | 0,00 | 0,00 | 50.000,00 | 50.000,00 |

Demonstrativo de Compatibilidade entre PPA e LOA

| PPA 2018 - 2021 - Valores em R\$ | | | | | | |
|---|--------------|-------------------|-------------------|-------------------|-------------------|---------------------|
| | Valor global | 2018 | 2019 | 2020 | 2021 | Total |
| 35 - MSC - 1.213.000 Gov Estadual COVID19 Saúde | 0,00 | 0,00 | 0,00 | 0,00 | 10.000,00 | 10.000,00 |
| 36 - Emendas Parlamentares COVID19 | 0,00 | 0,00 | 0,00 | 0,00 | 10.000,00 | 10.000,00 |
| 37 - DOAÇÕES COVID19 | 0,00 | 0,00 | 0,00 | 0,00 | 10.000,00 | 10.000,00 |
| 1172 - 3.3.90.39.00 | 0,00 | 0,00 | 0,00 | 0,00 | 75.150,00 | 75.150,00 |
| 3 - MSC - 1.211.0000 Impostos e Transferência Saúde | 0,00 | 0,00 | 0,00 | 0,00 | 5.000,00 | 5.000,00 |
| 34 - MSC - 1.290.000 Gov Federal COVID19 (SUS) | 0,00 | 0,00 | 0,00 | 0,00 | 20.450,00 | 20.450,00 |
| 35 - MSC - 1.213.000 Gov Estadual COVID19 Saúde | 0,00 | 0,00 | 0,00 | 0,00 | 20.000,00 | 20.000,00 |
| 36 - Emendas Parlamentares COVID19 | 0,00 | 0,00 | 0,00 | 0,00 | 19.700,00 | 19.700,00 |
| 37 - DOAÇÕES COVID19 | 0,00 | 0,00 | 0,00 | 0,00 | 10.000,00 | 10.000,00 |
| Programa: 1012 - MODERNIZAÇÃO DA ESTRUTURA FÍSICA DA SAÚDE | 0,00 | 10.000,00 | 10.000,00 | 10.000,00 | 10.000,00 | 40.000,00 |
| Ação: 1.78 - CONSTRUÇÃO, REFORMA E/OU AMPLIAÇÃO DE IMÓVEIS VINCULADOS A SAÚDE | 0,00 | 10.000,00 | 10.000,00 | 10.000,00 | 10.000,00 | 40.000,00 |
| 43 - 4.4.90.51.00 | 0,00 | 10.000,00 | 10.000,00 | 10.000,00 | 10.000,00 | 40.000,00 |
| 3 - MSC - 1.211.0000 Impostos e Transferência Saúde | 0,00 | 10.000,00 | 10.000,00 | 10.000,00 | 10.000,00 | 40.000,00 |
| Subfunção: 126 - Tecnologia da Informação | 0,00 | 20.000,00 | 20.000,00 | 20.000,00 | 20.000,00 | 80.000,00 |
| Programa: 1002 - INFORMATIZAÇÃO DO SISTEMA DE SAÚDE | 0,00 | 20.000,00 | 20.000,00 | 20.000,00 | 20.000,00 | 80.000,00 |
| Ação: 1.80 - INFORMATIZAÇÃO DO SISTEMA DE SAÚDE | 0,00 | 20.000,00 | 20.000,00 | 20.000,00 | 20.000,00 | 80.000,00 |
| 44 - 4.4.90.52.00 | 0,00 | 20.000,00 | 20.000,00 | 20.000,00 | 20.000,00 | 80.000,00 |
| 3 - MSC - 1.211.0000 Impostos e Transferência Saúde | 0,00 | 20.000,00 | 20.000,00 | 20.000,00 | 20.000,00 | 80.000,00 |
| Subfunção: 128 - Formação de Recursos Humanos | 0,00 | 20.000,00 | 20.000,00 | 20.000,00 | 20.000,00 | 80.000,00 |
| Programa: 1001 - GESTÃO DA SECRETARIA DE SAÚDE | 0,00 | 20.000,00 | 20.000,00 | 20.000,00 | 20.000,00 | 80.000,00 |
| Ação: 2.132 - CAPACITAÇÃO DE SERVIDORES | 0,00 | 20.000,00 | 20.000,00 | 20.000,00 | 20.000,00 | 80.000,00 |
| 45 - 3.3.90.36.00 | 0,00 | 5.000,00 | 5.000,00 | 5.000,00 | 5.000,00 | 20.000,00 |
| 3 - MSC - 1.211.0000 Impostos e Transferência Saúde | 0,00 | 5.000,00 | 5.000,00 | 5.000,00 | 5.000,00 | 20.000,00 |
| 46 - 3.3.90.39.00 | 0,00 | 15.000,00 | 15.000,00 | 15.000,00 | 15.000,00 | 60.000,00 |
| 3 - MSC - 1.211.0000 Impostos e Transferência Saúde | 0,00 | 15.000,00 | 15.000,00 | 15.000,00 | 15.000,00 | 60.000,00 |
| Subfunção: 301 - Atenção Básica | 0,00 | 4.249.000,00 | 4.334.000,00 | 4.688.000,00 | 4.388.000,00 | 17.659.000,00 |
| Programa: 1005 - ATENÇÃO BÁSICA À SAÚDE DA POPULAÇÃO | 0,00 | 4.249.000,00 | 4.334.000,00 | 4.688.000,00 | 4.388.000,00 | 17.659.000,00 |
| Ação: 1.81 - EXECUÇÃO DE OBRAS PARA ATENÇÃO BÁSICA | 0,00 | 291.000,00 | 241.000,00 | 170.000,00 | 170.000,00 | 872.000,00 |
| 95 - 4.4.90.51.00 | 0,00 | 291.000,00 | 241.000,00 | 170.000,00 | 170.000,00 | 872.000,00 |
| 3 - MSC - 1.211.0000 Impostos e Transferência Saúde | 0,00 | 50.000,00 | 50.000,00 | 10.000,00 | 10.000,00 | 120.000,00 |
| 16 - MSC - 1.220.0000 Convênio - Saúde | 0,00 | 100.000,00 | 50.000,00 | 50.000,00 | 50.000,00 | 250.000,00 |
| 19 - MSC - 1.214.000 Atenção Básica | 0,00 | 80.000,00 | 0,00 | 0,00 | 0,00 | 80.000,00 |
| 32 - MSC - 1.215.000 Investimento | 0,00 | 61.000,00 | 0,00 | 0,00 | 0,00 | 61.000,00 |
| 41 - MSC - 1.214.0000 Bloco de Custeio das Ações e Serviços Públicos de Saúde - União | 0,00 | 0,00 | 80.000,00 | 50.000,00 | 50.000,00 | 180.000,00 |
| 42 - MSC - 1.215.0000 Bloco de Investimentos das Ações e Serviços Públicos de Saúde - União | 0,00 | 0,00 | 61.000,00 | 60.000,00 | 60.000,00 | 181.000,00 |
| Ação: 1.82 - AQUISIÇÃO DE VEÍCULOS, MÓVEIS, MÁQUINAS E EQUIPAMENTOS DIVERSOS PARA | 0,00 | 140.000,00 | 515.000,00 | 210.000,00 | 210.000,00 | 1.075.000,00 |
| 98 - 4.4.90.52.00 | 0,00 | 140.000,00 | 515.000,00 | 210.000,00 | 210.000,00 | 1.075.000,00 |
| 3 - MSC - 1.211.0000 Impostos e Transferência Saúde | 0,00 | 10.000,00 | 10.000,00 | 10.000,00 | 10.000,00 | 40.000,00 |

Demonstrativo de Compatibilidade entre PPA e LOA

PPA 2018 - 2021 - Valores em R\$

| | | Valor global | 2018 | 2019 | 2020 | 2021 | Total |
|-------|---|--------------|---------------------|---------------------|---------------------|---------------------|----------------------|
| | 16 - MSC - 1.220.0000 Convênio - Saúde | 0,00 | 50.000,00 | 50.000,00 | 50.000,00 | 50.000,00 | 200.000,00 |
| | 19 - MSC - 1.214.0000 Atenção Básica | 0,00 | 20.000,00 | 0,00 | 0,00 | 0,00 | 20.000,00 |
| | 32 - MSC - 1.215.0000 Investimento | 0,00 | 60.000,00 | 0,00 | 0,00 | 0,00 | 60.000,00 |
| | 41 - MSC - 1.214.0000 Bloco de Custeio das Ações e Serviços Públicos de Saúde - União | 0,00 | 0,00 | 100.000,00 | 50.000,00 | 50.000,00 | 200.000,00 |
| | 42 - MSC - 1.215.0000 Bloco de Investimentos das Ações e Serviços Públicos de Saúde - União | 0,00 | 0,00 | 355.000,00 | 100.000,00 | 100.000,00 | 555.000,00 |
| Ação: | 2.851 - MANUTENÇÃO DAS AÇÕES DE ATENÇÃO BÁSICA A SAÚDE | 0,00 | 3.818.000,00 | 3.578.000,00 | 4.308.000,00 | 4.008.000,00 | 15.712.000,00 |
| | 54 - 3.1.90.04.00 | 0,00 | 966.000,00 | 835.000,00 | 1.315.000,00 | 1.015.000,00 | 4.131.000,00 |
| | 3 - MSC - 1.211.0000 Impostos e Transferência Saúde | 0,00 | 35.000,00 | 35.000,00 | 15.000,00 | 15.000,00 | 100.000,00 |
| | 19 - MSC - 1.214.0000 Atenção Básica | 0,00 | 931.000,00 | 0,00 | 0,00 | 0,00 | 931.000,00 |
| | 41 - MSC - 1.214.0000 Bloco de Custeio das Ações e Serviços Públicos de Saúde - União | 0,00 | 0,00 | 800.000,00 | 1.300.000,00 | 1.000.000,00 | 3.100.000,00 |
| | 55 - 3.1.90.11.00 | 0,00 | 1.494.000,00 | 1.162.000,00 | 1.315.000,00 | 1.315.000,00 | 5.286.000,00 |
| | 3 - MSC - 1.211.0000 Impostos e Transferência Saúde | 0,00 | 35.000,00 | 35.000,00 | 15.000,00 | 15.000,00 | 100.000,00 |
| | 19 - MSC - 1.214.0000 Atenção Básica | 0,00 | 1.459.000,00 | 0,00 | 0,00 | 0,00 | 1.459.000,00 |
| | 41 - MSC - 1.214.0000 Bloco de Custeio das Ações e Serviços Públicos de Saúde - União | 0,00 | 0,00 | 1.127.000,00 | 1.300.000,00 | 1.300.000,00 | 3.727.000,00 |
| | 926 - 3.1.90.13.00 | 0,00 | 254.000,00 | 254.000,00 | 304.000,00 | 292.000,00 | 1.104.000,00 |
| | 3 - MSC - 1.211.0000 Impostos e Transferência Saúde | 0,00 | 4.000,00 | 4.000,00 | 4.000,00 | 2.000,00 | 14.000,00 |
| | 19 - MSC - 1.214.0000 Atenção Básica | 0,00 | 250.000,00 | 0,00 | 0,00 | 0,00 | 250.000,00 |
| | 41 - MSC - 1.214.0000 Bloco de Custeio das Ações e Serviços Públicos de Saúde - União | 0,00 | 0,00 | 250.000,00 | 300.000,00 | 290.000,00 | 840.000,00 |
| | 56 - 3.1.90.16.00 | 0,00 | 60.000,00 | 60.000,00 | 55.000,00 | 55.000,00 | 230.000,00 |
| | 3 - MSC - 1.211.0000 Impostos e Transferência Saúde | 0,00 | 10.000,00 | 10.000,00 | 5.000,00 | 5.000,00 | 30.000,00 |
| | 19 - MSC - 1.214.0000 Atenção Básica | 0,00 | 50.000,00 | 0,00 | 0,00 | 0,00 | 50.000,00 |
| | 41 - MSC - 1.214.0000 Bloco de Custeio das Ações e Serviços Públicos de Saúde - União | 0,00 | 0,00 | 50.000,00 | 50.000,00 | 50.000,00 | 150.000,00 |
| | 1112 - 3.1.90.94.00 | 0,00 | 0,00 | 12.000,00 | 52.000,00 | 52.000,00 | 116.000,00 |
| | 3 - MSC - 1.211.0000 Impostos e Transferência Saúde | 0,00 | 0,00 | 10.000,00 | 2.000,00 | 2.000,00 | 14.000,00 |
| | 41 - MSC - 1.214.0000 Bloco de Custeio das Ações e Serviços Públicos de Saúde - União | 0,00 | 0,00 | 2.000,00 | 50.000,00 | 50.000,00 | 102.000,00 |
| | 927 - 3.1.91.13.00 | 0,00 | 163.000,00 | 234.000,00 | 217.000,00 | 217.000,00 | 831.000,00 |
| | 3 - MSC - 1.211.0000 Impostos e Transferência Saúde | 0,00 | 4.000,00 | 54.000,00 | 17.000,00 | 17.000,00 | 92.000,00 |
| | 19 - MSC - 1.214.0000 Atenção Básica | 0,00 | 159.000,00 | 0,00 | 0,00 | 0,00 | 159.000,00 |
| | 41 - MSC - 1.214.0000 Bloco de Custeio das Ações e Serviços Públicos de Saúde - União | 0,00 | 0,00 | 180.000,00 | 200.000,00 | 200.000,00 | 580.000,00 |
| | 1229 - 3.3.90.08.00 | 0,00 | 0,00 | 0,00 | 0,00 | 12.000,00 | 12.000,00 |
| | 3 - MSC - 1.211.0000 Impostos e Transferência Saúde | 0,00 | 0,00 | 0,00 | 0,00 | 2.000,00 | 2.000,00 |
| | 41 - MSC - 1.214.0000 Bloco de Custeio das Ações e Serviços Públicos de Saúde - União | 0,00 | 0,00 | 0,00 | 0,00 | 10.000,00 | 10.000,00 |
| | 47 - 3.3.90.14.00 | 0,00 | 19.000,00 | 21.000,00 | 20.000,00 | 20.000,00 | 80.000,00 |
| | 3 - MSC - 1.211.0000 Impostos e Transferência Saúde | 0,00 | 11.000,00 | 11.000,00 | 10.000,00 | 10.000,00 | 42.000,00 |
| | 19 - MSC - 1.214.0000 Atenção Básica | 0,00 | 8.000,00 | 0,00 | 0,00 | 0,00 | 8.000,00 |
| | 41 - MSC - 1.214.0000 Bloco de Custeio das Ações e Serviços Públicos de Saúde - União | 0,00 | 0,00 | 10.000,00 | 10.000,00 | 10.000,00 | 30.000,00 |
| | 48 - 3.3.90.30.00 | 0,00 | 338.000,00 | 350.000,00 | 310.000,00 | 310.000,00 | 1.308.000,00 |
| | 3 - MSC - 1.211.0000 Impostos e Transferência Saúde | 0,00 | 44.000,00 | 50.000,00 | 10.000,00 | 10.000,00 | 114.000,00 |
| | 19 - MSC - 1.214.0000 Atenção Básica | 0,00 | 294.000,00 | 0,00 | 0,00 | 0,00 | 294.000,00 |

Demonstrativo de Compatibilidade entre PPA e LOA

PPA 2018 - 2021 - Valores em R\$

| | Valor global | 2018 | 2019 | 2020 | 2021 | Total |
|---|--------------|-------------------|-------------------|-------------------|-------------------|---------------------|
| 41 - MSC - 1.214.0000 Bloco de Custeio das Ações e Serviços Públicos de Saúde - União | 0,00 | 0,00 | 300.000,00 | 300.000,00 | 300.000,00 | 900.000,00 |
| 82 - 3.3.90.32.00 | 0,00 | 15.000,00 | 15.000,00 | 15.000,00 | 15.000,00 | 60.000,00 |
| 3 - MSC - 1.211.0000 Impostos e Transferência Saúde | 0,00 | 5.000,00 | 5.000,00 | 5.000,00 | 5.000,00 | 20.000,00 |
| 19 - MSC - 1.214.0000 Atenção Básica | 0,00 | 10.000,00 | 0,00 | 0,00 | 0,00 | 10.000,00 |
| 41 - MSC - 1.214.0000 Bloco de Custeio das Ações e Serviços Públicos de Saúde - União | 0,00 | 0,00 | 10.000,00 | 10.000,00 | 10.000,00 | 30.000,00 |
| 49 - 3.3.90.36.00 | 0,00 | 334.000,00 | 350.000,00 | 380.000,00 | 380.000,00 | 1.444.000,00 |
| 3 - MSC - 1.211.0000 Impostos e Transferência Saúde | 0,00 | 50.000,00 | 50.000,00 | 80.000,00 | 80.000,00 | 260.000,00 |
| 19 - MSC - 1.214.0000 Atenção Básica | 0,00 | 284.000,00 | 0,00 | 0,00 | 0,00 | 284.000,00 |
| 41 - MSC - 1.214.0000 Bloco de Custeio das Ações e Serviços Públicos de Saúde - União | 0,00 | 0,00 | 300.000,00 | 300.000,00 | 300.000,00 | 900.000,00 |
| 50 - 3.3.90.39.00 | 0,00 | 150.000,00 | 235.000,00 | 275.000,00 | 275.000,00 | 935.000,00 |
| 3 - MSC - 1.211.0000 Impostos e Transferência Saúde | 0,00 | 34.000,00 | 35.000,00 | 25.000,00 | 25.000,00 | 119.000,00 |
| 19 - MSC - 1.214.0000 Atenção Básica | 0,00 | 116.000,00 | 0,00 | 0,00 | 0,00 | 116.000,00 |
| 41 - MSC - 1.214.0000 Bloco de Custeio das Ações e Serviços Públicos de Saúde - União | 0,00 | 0,00 | 200.000,00 | 250.000,00 | 250.000,00 | 700.000,00 |
| 61 - 3.3.90.48.00 | 0,00 | 25.000,00 | 50.000,00 | 50.000,00 | 50.000,00 | 175.000,00 |
| 19 - MSC - 1.214.0000 Atenção Básica | 0,00 | 25.000,00 | 0,00 | 0,00 | 0,00 | 25.000,00 |
| 41 - MSC - 1.214.0000 Bloco de Custeio das Ações e Serviços Públicos de Saúde - União | 0,00 | 0,00 | 50.000,00 | 50.000,00 | 50.000,00 | 150.000,00 |
| Subfunção: 302 - Assistência Hospitalar e Ambulatorial | 0,00 | 6.963.010,00 | 7.403.500,00 | 7.366.000,00 | 7.196.400,00 | 28.928.910,00 |
| Programa: 1014 - ASSISTÊNCIA DE MÉDIA E ALTA COMPLEXIDADE HOSPITALAR E AMBULATORIAL | 0,00 | 6.963.010,00 | 7.403.500,00 | 7.366.000,00 | 7.196.400,00 | 28.928.910,00 |
| Ação: 1.83 - EXECUÇÃO DE OBRAS PARA ÁREA DE SAÚDE - MÉDIA E ALTA COMPLEXIDADE | 0,00 | 141.000,00 | 160.000,00 | 160.000,00 | 120.000,00 | 581.000,00 |
| 112 - 4.4.90.51.00 | 0,00 | 131.000,00 | 150.000,00 | 150.000,00 | 110.000,00 | 541.000,00 |
| 3 - MSC - 1.211.0000 Impostos e Transferência Saúde | 0,00 | 10.000,00 | 10.000,00 | 10.000,00 | 10.000,00 | 40.000,00 |
| 16 - MSC - 1.220.0000 Convênio - Saúde | 0,00 | 50.000,00 | 50.000,00 | 50.000,00 | 50.000,00 | 200.000,00 |
| 20 - MSC - 1.214.0000 Atenção de Média e Alta Complexidade | 0,00 | 10.000,00 | 0,00 | 0,00 | 0,00 | 10.000,00 |
| 32 - MSC - 1.215.0000 Investimento | 0,00 | 61.000,00 | 0,00 | 0,00 | 0,00 | 61.000,00 |
| 41 - MSC - 1.214.0000 Bloco de Custeio das Ações e Serviços Públicos de Saúde - União | 0,00 | 0,00 | 10.000,00 | 10.000,00 | 10.000,00 | 30.000,00 |
| 42 - MSC - 1.215.0000 Bloco de Investimentos das Ações e Serviços Públicos de Saúde - União | 0,00 | 0,00 | 80.000,00 | 80.000,00 | 40.000,00 | 200.000,00 |
| 113 - 4.4.90.61.00 | 0,00 | 10.000,00 | 10.000,00 | 10.000,00 | 10.000,00 | 40.000,00 |
| 3 - MSC - 1.211.0000 Impostos e Transferência Saúde | 0,00 | 10.000,00 | 10.000,00 | 10.000,00 | 10.000,00 | 40.000,00 |
| Ação: 1.84 - AQUISIÇÃO DE VEÍCULOS, MÓVEIS, MÁQUINAS E EQUIPAMENTOS DIVERSOS PARA | 0,00 | 190.000,00 | 499.000,00 | 250.000,00 | 200.000,00 | 1.139.000,00 |
| 114 - 4.4.90.52.00 | 0,00 | 190.000,00 | 499.000,00 | 250.000,00 | 200.000,00 | 1.139.000,00 |
| 3 - MSC - 1.211.0000 Impostos e Transferência Saúde | 0,00 | 10.000,00 | 10.000,00 | 10.000,00 | 10.000,00 | 40.000,00 |
| 16 - MSC - 1.220.0000 Convênio - Saúde | 0,00 | 100.000,00 | 100.000,00 | 100.000,00 | 50.000,00 | 350.000,00 |
| 20 - MSC - 1.214.0000 Atenção de Média e Alta Complexidade | 0,00 | 20.000,00 | 0,00 | 0,00 | 0,00 | 20.000,00 |
| 32 - MSC - 1.215.0000 Investimento | 0,00 | 60.000,00 | 0,00 | 0,00 | 0,00 | 60.000,00 |
| 41 - MSC - 1.214.0000 Bloco de Custeio das Ações e Serviços Públicos de Saúde - União | 0,00 | 0,00 | 20.000,00 | 30.000,00 | 30.000,00 | 80.000,00 |
| 42 - MSC - 1.215.0000 Bloco de Investimentos das Ações e Serviços Públicos de Saúde - União | 0,00 | 0,00 | 355.000,00 | 100.000,00 | 100.000,00 | 555.000,00 |
| 43 - MSC - 1.213.0000 Bloco de Custeio das Ações e Serviços Públicos de Saúde - Estado | 0,00 | 0,00 | 14.000,00 | 10.000,00 | 10.000,00 | 34.000,00 |
| Ação: 2.852 - MANUTENÇÃO DAS AÇÕES DE ASSISTÊNCIA DE MÉDIA E ALTA COMPLEXIDADE | 0,00 | 6.632.010,00 | 6.744.500,00 | 6.956.000,00 | 6.876.400,00 | 27.208.910,00 |

Demonstrativo de Compatibilidade entre PPA e LOA

PPA 2018 - 2021 - Valores em R\$

| | Valor global | 2018 | 2019 | 2020 | 2021 | Total |
|---|--------------|---------------------|---------------------|---------------------|---------------------|---------------------|
| 115 - 3.1.90.04.00 | 0,00 | 897.000,00 | 897.000,00 | 750.000,00 | 750.000,00 | 3.294.000,00 |
| 3 - MSC - 1.211.0000 Impostos e Transferência Saúde | 0,00 | 262.000,00 | 262.000,00 | 100.000,00 | 100.000,00 | 724.000,00 |
| 20 - MSC - 1.214.000 Atenção de Média e Alta Complexidade | 0,00 | 635.000,00 | 0,00 | 0,00 | 0,00 | 635.000,00 |
| 41 - MSC - 1.214.0000 Bloco de Custeio das Ações e Serviços Públicos de Saúde - União | 0,00 | 0,00 | 635.000,00 | 650.000,00 | 650.000,00 | 1.935.000,00 |
| 117 - 3.1.90.11.00 | 0,00 | 2.448.000,00 | 1.925.500,00 | 2.500.000,00 | 2.300.000,00 | 9.173.500,00 |
| 3 - MSC - 1.211.0000 Impostos e Transferência Saúde | 0,00 | 1.850.000,00 | 1.300.000,00 | 1.300.000,00 | 1.000.000,00 | 5.450.000,00 |
| 20 - MSC - 1.214.000 Atenção de Média e Alta Complexidade | 0,00 | 598.000,00 | 0,00 | 0,00 | 0,00 | 598.000,00 |
| 41 - MSC - 1.214.0000 Bloco de Custeio das Ações e Serviços Públicos de Saúde - União | 0,00 | 0,00 | 625.500,00 | 1.200.000,00 | 1.300.000,00 | 3.125.500,00 |
| 934 - 3.1.90.13.00 | 0,00 | 338.600,00 | 338.000,00 | 210.000,00 | 210.000,00 | 1.096.600,00 |
| 3 - MSC - 1.211.0000 Impostos e Transferência Saúde | 0,00 | 62.600,00 | 62.000,00 | 60.000,00 | 60.000,00 | 244.600,00 |
| 20 - MSC - 1.214.000 Atenção de Média e Alta Complexidade | 0,00 | 276.000,00 | 0,00 | 0,00 | 0,00 | 276.000,00 |
| 41 - MSC - 1.214.0000 Bloco de Custeio das Ações e Serviços Públicos de Saúde - União | 0,00 | 0,00 | 276.000,00 | 150.000,00 | 150.000,00 | 576.000,00 |
| 1009 - 3.1.90.16.00 | 0,00 | 120.000,00 | 25.000,00 | 25.000,00 | 13.000,00 | 183.000,00 |
| 3 - MSC - 1.211.0000 Impostos e Transferência Saúde | 0,00 | 100.000,00 | 5.000,00 | 5.000,00 | 3.000,00 | 113.000,00 |
| 20 - MSC - 1.214.000 Atenção de Média e Alta Complexidade | 0,00 | 20.000,00 | 0,00 | 0,00 | 0,00 | 20.000,00 |
| 41 - MSC - 1.214.0000 Bloco de Custeio das Ações e Serviços Públicos de Saúde - União | 0,00 | 0,00 | 20.000,00 | 20.000,00 | 10.000,00 | 50.000,00 |
| 1113 - 3.1.90.94.00 | 0,00 | 0,00 | 20.000,00 | 140.000,00 | 140.000,00 | 300.000,00 |
| 3 - MSC - 1.211.0000 Impostos e Transferência Saúde | 0,00 | 0,00 | 10.000,00 | 70.000,00 | 70.000,00 | 150.000,00 |
| 41 - MSC - 1.214.0000 Bloco de Custeio das Ações e Serviços Públicos de Saúde - União | 0,00 | 0,00 | 10.000,00 | 70.000,00 | 70.000,00 | 150.000,00 |
| 935 - 3.1.91.13.00 | 0,00 | 316.000,00 | 329.000,00 | 370.000,00 | 370.000,00 | 1.385.000,00 |
| 3 - MSC - 1.211.0000 Impostos e Transferência Saúde | 0,00 | 204.000,00 | 204.000,00 | 200.000,00 | 200.000,00 | 808.000,00 |
| 20 - MSC - 1.214.000 Atenção de Média e Alta Complexidade | 0,00 | 112.000,00 | 0,00 | 0,00 | 0,00 | 112.000,00 |
| 41 - MSC - 1.214.0000 Bloco de Custeio das Ações e Serviços Públicos de Saúde - União | 0,00 | 0,00 | 125.000,00 | 170.000,00 | 170.000,00 | 465.000,00 |
| 1230 - 3.3.90.08.00 | 0,00 | 0,00 | 0,00 | 0,00 | 12.000,00 | 12.000,00 |
| 3 - MSC - 1.211.0000 Impostos e Transferência Saúde | 0,00 | 0,00 | 0,00 | 0,00 | 2.000,00 | 2.000,00 |
| 41 - MSC - 1.214.0000 Bloco de Custeio das Ações e Serviços Públicos de Saúde - União | 0,00 | 0,00 | 0,00 | 0,00 | 10.000,00 | 10.000,00 |
| 120 - 3.3.90.14.00 | 0,00 | 16.000,00 | 16.000,00 | 10.000,00 | 10.000,00 | 52.000,00 |
| 3 - MSC - 1.211.0000 Impostos e Transferência Saúde | 0,00 | 7.000,00 | 7.000,00 | 5.000,00 | 5.000,00 | 24.000,00 |
| 20 - MSC - 1.214.000 Atenção de Média e Alta Complexidade | 0,00 | 9.000,00 | 0,00 | 0,00 | 0,00 | 9.000,00 |
| 41 - MSC - 1.214.0000 Bloco de Custeio das Ações e Serviços Públicos de Saúde - União | 0,00 | 0,00 | 9.000,00 | 5.000,00 | 5.000,00 | 19.000,00 |
| 123 - 3.3.90.30.00 | 0,00 | 1.217.410,00 | 1.750.000,00 | 1.450.000,00 | 1.550.000,00 | 5.967.410,00 |
| 3 - MSC - 1.211.0000 Impostos e Transferência Saúde | 0,00 | 899.010,00 | 900.000,00 | 750.000,00 | 750.000,00 | 3.299.010,00 |
| 20 - MSC - 1.214.000 Atenção de Média e Alta Complexidade | 0,00 | 318.400,00 | 0,00 | 0,00 | 0,00 | 318.400,00 |
| 41 - MSC - 1.214.0000 Bloco de Custeio das Ações e Serviços Públicos de Saúde - União | 0,00 | 0,00 | 850.000,00 | 700.000,00 | 800.000,00 | 2.350.000,00 |
| 149 - 3.3.90.32.00 | 0,00 | 117.000,00 | 120.000,00 | 100.000,00 | 100.000,00 | 437.000,00 |
| 3 - MSC - 1.211.0000 Impostos e Transferência Saúde | 0,00 | 100.000,00 | 70.000,00 | 50.000,00 | 50.000,00 | 270.000,00 |
| 20 - MSC - 1.214.000 Atenção de Média e Alta Complexidade | 0,00 | 17.000,00 | 0,00 | 0,00 | 0,00 | 17.000,00 |
| 41 - MSC - 1.214.0000 Bloco de Custeio das Ações e Serviços Públicos de Saúde - União | 0,00 | 0,00 | 50.000,00 | 50.000,00 | 50.000,00 | 150.000,00 |
| 140 - 3.3.90.33.00 | 0,00 | 10.000,00 | 10.000,00 | 10.000,00 | 10.000,00 | 40.000,00 |

Demonstrativo de Compatibilidade entre PPA e LOA

PPA 2018 - 2021 - Valores em R\$

| | Valor global | 2018 | 2019 | 2020 | 2021 | Total |
|--|--------------|-------------------|-------------------|-------------------|-------------------|---------------------|
| 3 - MSC - 1.211.0000 Impostos e Transferência Saúde | 0,00 | 5.000,00 | 5.000,00 | 5.000,00 | 5.000,00 | 20.000,00 |
| 20 - MSC - 1.214.000 Atenção de Média e Alta Complexidade | 0,00 | 5.000,00 | 0,00 | 0,00 | 0,00 | 5.000,00 |
| 41 - MSC - 1.214.0000 Bloco de Custeio das Ações e Serviços Públicos de Saúde - União | 0,00 | 0,00 | 5.000,00 | 5.000,00 | 5.000,00 | 15.000,00 |
| 127 - 3.3.90.36.00 | 0,00 | 353.000,00 | 498.000,00 | 821.000,00 | 791.400,00 | 2.463.400,00 |
| 3 - MSC - 1.211.0000 Impostos e Transferência Saúde | 0,00 | 138.000,00 | 138.000,00 | 160.000,00 | 191.400,00 | 627.400,00 |
| 20 - MSC - 1.214.000 Atenção de Média e Alta Complexidade | 0,00 | 215.000,00 | 0,00 | 0,00 | 0,00 | 215.000,00 |
| 41 - MSC - 1.214.0000 Bloco de Custeio das Ações e Serviços Públicos de Saúde - União | 0,00 | 0,00 | 360.000,00 | 661.000,00 | 600.000,00 | 1.621.000,00 |
| 129 - 3.3.90.39.00 | 0,00 | 739.000,00 | 756.000,00 | 500.000,00 | 550.000,00 | 2.545.000,00 |
| 3 - MSC - 1.211.0000 Impostos e Transferência Saúde | 0,00 | 356.000,00 | 356.000,00 | 150.000,00 | 150.000,00 | 1.012.000,00 |
| 20 - MSC - 1.214.000 Atenção de Média e Alta Complexidade | 0,00 | 383.000,00 | 0,00 | 0,00 | 0,00 | 383.000,00 |
| 41 - MSC - 1.214.0000 Bloco de Custeio das Ações e Serviços Públicos de Saúde - União | 0,00 | 0,00 | 400.000,00 | 350.000,00 | 400.000,00 | 1.150.000,00 |
| 154 - 3.3.90.48.00 | 0,00 | 60.000,00 | 60.000,00 | 70.000,00 | 70.000,00 | 260.000,00 |
| 3 - MSC - 1.211.0000 Impostos e Transferência Saúde | 0,00 | 50.000,00 | 50.000,00 | 60.000,00 | 60.000,00 | 220.000,00 |
| 20 - MSC - 1.214.000 Atenção de Média e Alta Complexidade | 0,00 | 10.000,00 | 0,00 | 0,00 | 0,00 | 10.000,00 |
| 41 - MSC - 1.214.0000 Bloco de Custeio das Ações e Serviços Públicos de Saúde - União | 0,00 | 0,00 | 10.000,00 | 10.000,00 | 10.000,00 | 30.000,00 |
| Subfunção: 303 - Suporte Profilático e Terapêutico | 0,00 | 217.800,00 | 245.000,00 | 287.000,00 | 344.000,00 | 1.093.800,00 |
| Programa: 1017 - ASSISTÊNCIA FARMACÊUTICA | 0,00 | 217.800,00 | 245.000,00 | 287.000,00 | 344.000,00 | 1.093.800,00 |
| Ação: 1.261 - AQUISIÇÃO DE MÓVEIS, MÁQUINAS E EQUIPAMENTOS PARA O PROGRAMA FARMÁCIA | 0,00 | 20.000,00 | 20.000,00 | 20.000,00 | 20.000,00 | 80.000,00 |
| 177 - 4.4.90.52.00 | 0,00 | 20.000,00 | 20.000,00 | 20.000,00 | 20.000,00 | 80.000,00 |
| 3 - MSC - 1.211.0000 Impostos e Transferência Saúde | 0,00 | 10.000,00 | 10.000,00 | 10.000,00 | 10.000,00 | 40.000,00 |
| 22 - MSC - 1.214.000 Assistência Farmacêutica Básica | 0,00 | 10.000,00 | 0,00 | 0,00 | 0,00 | 10.000,00 |
| 41 - MSC - 1.214.0000 Bloco de Custeio das Ações e Serviços Públicos de Saúde - União | 0,00 | 0,00 | 10.000,00 | 10.000,00 | 10.000,00 | 30.000,00 |
| Ação: 2.149 - MANUTENÇÃO DAS AÇÕES DE FARMÁCIA BÁSICA | 0,00 | 197.800,00 | 225.000,00 | 267.000,00 | 324.000,00 | 1.013.800,00 |
| 167 - 3.1.90.04.00 | 0,00 | 31.000,00 | 31.000,00 | 35.000,00 | 25.000,00 | 122.000,00 |
| 3 - MSC - 1.211.0000 Impostos e Transferência Saúde | 0,00 | 5.000,00 | 5.000,00 | 10.000,00 | 5.000,00 | 25.000,00 |
| 22 - MSC - 1.214.000 Assistência Farmacêutica Básica | 0,00 | 26.000,00 | 0,00 | 0,00 | 0,00 | 26.000,00 |
| 41 - MSC - 1.214.0000 Bloco de Custeio das Ações e Serviços Públicos de Saúde - União | 0,00 | 0,00 | 26.000,00 | 25.000,00 | 20.000,00 | 71.000,00 |
| 948 - 3.1.90.11.00 | 0,00 | 10.000,00 | 10.000,00 | 60.000,00 | 60.000,00 | 140.000,00 |
| 3 - MSC - 1.211.0000 Impostos e Transferência Saúde | 0,00 | 5.000,00 | 5.000,00 | 10.000,00 | 10.000,00 | 30.000,00 |
| 22 - MSC - 1.214.000 Assistência Farmacêutica Básica | 0,00 | 5.000,00 | 0,00 | 0,00 | 0,00 | 5.000,00 |
| 41 - MSC - 1.214.0000 Bloco de Custeio das Ações e Serviços Públicos de Saúde - União | 0,00 | 0,00 | 5.000,00 | 50.000,00 | 50.000,00 | 105.000,00 |
| 942 - 3.1.90.13.00 | 0,00 | 7.000,00 | 7.000,00 | 10.000,00 | 10.000,00 | 34.000,00 |
| 3 - MSC - 1.211.0000 Impostos e Transferência Saúde | 0,00 | 1.000,00 | 1.000,00 | 5.000,00 | 5.000,00 | 12.000,00 |
| 22 - MSC - 1.214.000 Assistência Farmacêutica Básica | 0,00 | 6.000,00 | 0,00 | 0,00 | 0,00 | 6.000,00 |
| 41 - MSC - 1.214.0000 Bloco de Custeio das Ações e Serviços Públicos de Saúde - União | 0,00 | 0,00 | 6.000,00 | 5.000,00 | 5.000,00 | 16.000,00 |
| 1114 - 3.1.90.94.00 | 0,00 | 0,00 | 22.000,00 | 20.000,00 | 20.000,00 | 62.000,00 |
| 3 - MSC - 1.211.0000 Impostos e Transferência Saúde | 0,00 | 0,00 | 10.000,00 | 10.000,00 | 10.000,00 | 30.000,00 |
| 41 - MSC - 1.214.0000 Bloco de Custeio das Ações e Serviços Públicos de Saúde - União | 0,00 | 0,00 | 12.000,00 | 10.000,00 | 10.000,00 | 32.000,00 |
| 943 - 3.1.91.13.00 | 0,00 | 2.000,00 | 2.000,00 | 2.000,00 | 2.000,00 | 8.000,00 |

Demonstrativo de Compatibilidade entre PPA e LOA

PPA 2018 - 2021 - Valores em R\$

| | Valor global | 2018 | 2019 | 2020 | 2021 | Total |
|---|--------------|-------------------|-------------------|-------------------|-------------------|-------------------|
| 3 - MSC - 1.211.0000 Impostos e Transferência Saúde | 0,00 | 1.000,00 | 1.000,00 | 1.000,00 | 1.000,00 | 4.000,00 |
| 22 - MSC - 1.214.000 Assistência Farmacêutica Básica | 0,00 | 1.000,00 | 0,00 | 0,00 | 0,00 | 1.000,00 |
| 41 - MSC - 1.214.0000 Bloco de Custeio das Ações e Serviços Públicos de Saúde - União | 0,00 | 0,00 | 1.000,00 | 1.000,00 | 1.000,00 | 3.000,00 |
| 1231 - 3.3.90.08.00 | 0,00 | 0,00 | 0,00 | 0,00 | 10.000,00 | 10.000,00 |
| 3 - MSC - 1.211.0000 Impostos e Transferência Saúde | 0,00 | 0,00 | 0,00 | 0,00 | 5.000,00 | 5.000,00 |
| 41 - MSC - 1.214.0000 Bloco de Custeio das Ações e Serviços Públicos de Saúde - União | 0,00 | 0,00 | 0,00 | 0,00 | 5.000,00 | 5.000,00 |
| 168 - 3.3.90.30.00 | 0,00 | 15.000,00 | 20.000,00 | 20.000,00 | 27.000,00 | 82.000,00 |
| 3 - MSC - 1.211.0000 Impostos e Transferência Saúde | 0,00 | 5.000,00 | 5.000,00 | 5.000,00 | 5.000,00 | 20.000,00 |
| 22 - MSC - 1.214.000 Assistência Farmacêutica Básica | 0,00 | 10.000,00 | 0,00 | 0,00 | 0,00 | 10.000,00 |
| 41 - MSC - 1.214.0000 Bloco de Custeio das Ações e Serviços Públicos de Saúde - União | 0,00 | 0,00 | 15.000,00 | 15.000,00 | 22.000,00 | 52.000,00 |
| 169 - 3.3.90.32.00 | 0,00 | 117.800,00 | 118.000,00 | 105.000,00 | 155.000,00 | 495.800,00 |
| 3 - MSC - 1.211.0000 Impostos e Transferência Saúde | 0,00 | 20.000,00 | 20.000,00 | 15.000,00 | 15.000,00 | 70.000,00 |
| 22 - MSC - 1.214.000 Assistência Farmacêutica Básica | 0,00 | 97.800,00 | 0,00 | 0,00 | 0,00 | 97.800,00 |
| 41 - MSC - 1.214.0000 Bloco de Custeio das Ações e Serviços Públicos de Saúde - União | 0,00 | 0,00 | 98.000,00 | 90.000,00 | 140.000,00 | 328.000,00 |
| 171 - 3.3.90.36.00 | 0,00 | 5.000,00 | 5.000,00 | 5.000,00 | 5.000,00 | 20.000,00 |
| 3 - MSC - 1.211.0000 Impostos e Transferência Saúde | 0,00 | 2.000,00 | 2.000,00 | 2.000,00 | 2.000,00 | 8.000,00 |
| 22 - MSC - 1.214.000 Assistência Farmacêutica Básica | 0,00 | 3.000,00 | 0,00 | 0,00 | 0,00 | 3.000,00 |
| 41 - MSC - 1.214.0000 Bloco de Custeio das Ações e Serviços Públicos de Saúde - União | 0,00 | 0,00 | 3.000,00 | 3.000,00 | 3.000,00 | 9.000,00 |
| 172 - 3.3.90.39.00 | 0,00 | 10.000,00 | 10.000,00 | 10.000,00 | 10.000,00 | 40.000,00 |
| 3 - MSC - 1.211.0000 Impostos e Transferência Saúde | 0,00 | 5.000,00 | 5.000,00 | 5.000,00 | 5.000,00 | 20.000,00 |
| 22 - MSC - 1.214.000 Assistência Farmacêutica Básica | 0,00 | 5.000,00 | 0,00 | 0,00 | 0,00 | 5.000,00 |
| 41 - MSC - 1.214.0000 Bloco de Custeio das Ações e Serviços Públicos de Saúde - União | 0,00 | 0,00 | 5.000,00 | 5.000,00 | 5.000,00 | 15.000,00 |
| Subfunção: 304 - Vigilância Sanitária | 0,00 | 66.000,00 | 81.000,00 | 124.000,00 | 127.000,00 | 398.000,00 |
| Programa: 1018 - VIGILÂNCIA SANITÁRIA | 0,00 | 66.000,00 | 81.000,00 | 124.000,00 | 127.000,00 | 398.000,00 |
| Ação: 1.97 - CONSTRUÇÃO, REFORMA E/OU AMPLIAÇÃO DE IMÓVEIS PARA VIGILÂNCIA SANITÁRIA | 0,00 | 20.000,00 | 20.000,00 | 20.000,00 | 20.000,00 | 80.000,00 |
| 181 - 4.4.90.51.00 | 0,00 | 20.000,00 | 20.000,00 | 20.000,00 | 20.000,00 | 80.000,00 |
| 3 - MSC - 1.211.0000 Impostos e Transferência Saúde | 0,00 | 10.000,00 | 10.000,00 | 10.000,00 | 10.000,00 | 40.000,00 |
| 21 - MSC - 1.214.000 Vigilância em Saúde | 0,00 | 10.000,00 | 0,00 | 0,00 | 0,00 | 10.000,00 |
| 41 - MSC - 1.214.0000 Bloco de Custeio das Ações e Serviços Públicos de Saúde - União | 0,00 | 0,00 | 10.000,00 | 10.000,00 | 10.000,00 | 30.000,00 |
| Ação: 1.266 - AQUISIÇÃO DE MÓVEIS, MÁQUINAS E EQUIPAMENTOS PARA O PROGRAMA | 0,00 | 11.000,00 | 11.000,00 | 11.000,00 | 11.000,00 | 44.000,00 |
| 188 - 4.4.90.52.00 | 0,00 | 11.000,00 | 11.000,00 | 11.000,00 | 11.000,00 | 44.000,00 |
| 3 - MSC - 1.211.0000 Impostos e Transferência Saúde | 0,00 | 10.000,00 | 10.000,00 | 10.000,00 | 10.000,00 | 40.000,00 |
| 21 - MSC - 1.214.000 Vigilância em Saúde | 0,00 | 1.000,00 | 0,00 | 0,00 | 0,00 | 1.000,00 |
| 41 - MSC - 1.214.0000 Bloco de Custeio das Ações e Serviços Públicos de Saúde - União | 0,00 | 0,00 | 1.000,00 | 1.000,00 | 1.000,00 | 3.000,00 |
| Ação: 2.151 - MANUTENÇÃO DAS AÇÕES DE VIGILÂNCIA SANITÁRIA | 0,00 | 35.000,00 | 50.000,00 | 93.000,00 | 96.000,00 | 274.000,00 |
| 185 - 3.3.90.30.00 | 0,00 | 17.000,00 | 17.000,00 | 17.000,00 | 17.000,00 | 68.000,00 |
| 3 - MSC - 1.211.0000 Impostos e Transferência Saúde | 0,00 | 2.000,00 | 2.000,00 | 2.000,00 | 2.000,00 | 8.000,00 |
| 21 - MSC - 1.214.000 Vigilância em Saúde | 0,00 | 15.000,00 | 0,00 | 0,00 | 0,00 | 15.000,00 |

Demonstrativo de Compatibilidade entre PPA e LOA

| PPA 2018 - 2021 - Valores em R\$ | | | | | | |
|---|--------------|-------------------|-------------------|-------------------|-------------------|---------------------|
| | Valor global | 2018 | 2019 | 2020 | 2021 | Total |
| 41 - MSC - 1.214.0000 Bloco de Custeio das Ações e Serviços Públicos de Saúde - União | 0,00 | 0,00 | 15.000,00 | 15.000,00 | 15.000,00 | 45.000,00 |
| 186 - 3.3.90.36.00 | 0,00 | 12.000,00 | 12.000,00 | 10.000,00 | 13.000,00 | 47.000,00 |
| 3 - MSC - 1.211.0000 Impostos e Transferência Saúde | 0,00 | 2.000,00 | 2.000,00 | 2.000,00 | 5.000,00 | 11.000,00 |
| 21 - MSC - 1.214.0000 Vigilância em Saúde | 0,00 | 10.000,00 | 0,00 | 0,00 | 0,00 | 10.000,00 |
| 41 - MSC - 1.214.0000 Bloco de Custeio das Ações e Serviços Públicos de Saúde - União | 0,00 | 0,00 | 10.000,00 | 8.000,00 | 8.000,00 | 26.000,00 |
| 187 - 3.3.90.39.00 | 0,00 | 6.000,00 | 21.000,00 | 66.000,00 | 66.000,00 | 159.000,00 |
| 3 - MSC - 1.211.0000 Impostos e Transferência Saúde | 0,00 | 1.000,00 | 1.000,00 | 1.000,00 | 1.000,00 | 4.000,00 |
| 21 - MSC - 1.214.0000 Vigilância em Saúde | 0,00 | 5.000,00 | 0,00 | 0,00 | 0,00 | 5.000,00 |
| 41 - MSC - 1.214.0000 Bloco de Custeio das Ações e Serviços Públicos de Saúde - União | 0,00 | 0,00 | 20.000,00 | 65.000,00 | 65.000,00 | 150.000,00 |
| Subfunção: 305 - Vigilância Epidemiológica | 0,00 | 343.300,00 | 625.000,00 | 641.000,00 | 728.850,00 | 2.338.150,00 |
| Programa: 1019 - VIGILÂNCIA EM SAÚDE | 0,00 | 343.300,00 | 625.000,00 | 641.000,00 | 728.850,00 | 2.338.150,00 |
| Ação: 1.98 - CONSTRUÇÃO, REFORMA E/OU AMPLIAÇÃO DE IMÓVEIS DA VIGILÂNCIA EM SAÚDE | 0,00 | 11.000,00 | 11.000,00 | 11.000,00 | 11.000,00 | 44.000,00 |
| 190 - 4.4.90.51.00 | 0,00 | 11.000,00 | 11.000,00 | 11.000,00 | 11.000,00 | 44.000,00 |
| 3 - MSC - 1.211.0000 Impostos e Transferência Saúde | 0,00 | 10.000,00 | 10.000,00 | 10.000,00 | 10.000,00 | 40.000,00 |
| 21 - MSC - 1.214.0000 Vigilância em Saúde | 0,00 | 1.000,00 | 0,00 | 0,00 | 0,00 | 1.000,00 |
| 41 - MSC - 1.214.0000 Bloco de Custeio das Ações e Serviços Públicos de Saúde - União | 0,00 | 0,00 | 1.000,00 | 1.000,00 | 1.000,00 | 3.000,00 |
| Ação: 1.267 - AQUISIÇÃO DE MÓVEIS, MÁQUINAS E EQUIPAMENTOS PARA O PROGRAMA | 0,00 | 15.000,00 | 15.000,00 | 15.000,00 | 15.000,00 | 60.000,00 |
| 201 - 4.4.90.52.00 | 0,00 | 15.000,00 | 15.000,00 | 15.000,00 | 15.000,00 | 60.000,00 |
| 3 - MSC - 1.211.0000 Impostos e Transferência Saúde | 0,00 | 10.000,00 | 10.000,00 | 10.000,00 | 10.000,00 | 40.000,00 |
| 21 - MSC - 1.214.0000 Vigilância em Saúde | 0,00 | 5.000,00 | 0,00 | 0,00 | 0,00 | 5.000,00 |
| 41 - MSC - 1.214.0000 Bloco de Custeio das Ações e Serviços Públicos de Saúde - União | 0,00 | 0,00 | 5.000,00 | 5.000,00 | 5.000,00 | 15.000,00 |
| Ação: 2.152 - MANUTENÇÃO DAS AÇÕES DE VIGILÂNCIA E PROMOÇÃO DA SAÚDE | 0,00 | 317.300,00 | 599.000,00 | 615.000,00 | 702.850,00 | 2.234.150,00 |
| 191 - 3.1.90.04.00 | 0,00 | 2.000,00 | 2.000,00 | 2.000,00 | 2.000,00 | 8.000,00 |
| 3 - MSC - 1.211.0000 Impostos e Transferência Saúde | 0,00 | 1.000,00 | 1.000,00 | 1.000,00 | 1.000,00 | 4.000,00 |
| 21 - MSC - 1.214.0000 Vigilância em Saúde | 0,00 | 1.000,00 | 0,00 | 0,00 | 0,00 | 1.000,00 |
| 41 - MSC - 1.214.0000 Bloco de Custeio das Ações e Serviços Públicos de Saúde - União | 0,00 | 0,00 | 1.000,00 | 1.000,00 | 1.000,00 | 3.000,00 |
| 192 - 3.1.90.11.00 | 0,00 | 173.300,00 | 322.000,00 | 360.000,00 | 440.000,00 | 1.295.300,00 |
| 3 - MSC - 1.211.0000 Impostos e Transferência Saúde | 0,00 | 50.000,00 | 50.000,00 | 40.000,00 | 40.000,00 | 180.000,00 |
| 21 - MSC - 1.214.0000 Vigilância em Saúde | 0,00 | 123.300,00 | 0,00 | 0,00 | 0,00 | 123.300,00 |
| 41 - MSC - 1.214.0000 Bloco de Custeio das Ações e Serviços Públicos de Saúde - União | 0,00 | 0,00 | 272.000,00 | 320.000,00 | 400.000,00 | 992.000,00 |
| 944 - 3.1.90.13.00 | 0,00 | 1.000,00 | 1.000,00 | 2.000,00 | 2.000,00 | 6.000,00 |
| 3 - MSC - 1.211.0000 Impostos e Transferência Saúde | 0,00 | 500,00 | 500,00 | 1.000,00 | 1.000,00 | 3.000,00 |
| 21 - MSC - 1.214.0000 Vigilância em Saúde | 0,00 | 500,00 | 0,00 | 0,00 | 0,00 | 500,00 |
| 41 - MSC - 1.214.0000 Bloco de Custeio das Ações e Serviços Públicos de Saúde - União | 0,00 | 0,00 | 500,00 | 1.000,00 | 1.000,00 | 2.500,00 |
| 1115 - 3.1.90.94.00 | 0,00 | 0,00 | 3.000,00 | 4.000,00 | 9.000,00 | 16.000,00 |
| 3 - MSC - 1.211.0000 Impostos e Transferência Saúde | 0,00 | 0,00 | 2.000,00 | 2.000,00 | 8.000,00 | 12.000,00 |
| 41 - MSC - 1.214.0000 Bloco de Custeio das Ações e Serviços Públicos de Saúde - União | 0,00 | 0,00 | 1.000,00 | 2.000,00 | 1.000,00 | 4.000,00 |
| 945 - 3.1.91.13.00 | 0,00 | 15.000,00 | 145.000,00 | 135.000,00 | 135.000,00 | 430.000,00 |

Demonstrativo de Compatibilidade entre PPA e LOA

PPA 2018 - 2021 - Valores em R\$

| | Valor global | 2018 | 2019 | 2020 | 2021 | Total |
|---|--------------|------------------|------------------|------------------|------------------|-------------------|
| 3 - MSC - 1.211.0000 Impostos e Transferência Saúde | 0,00 | 5.000,00 | 55.000,00 | 55.000,00 | 55.000,00 | 170.000,00 |
| 21 - MSC - 1.214.000 Vigilância em Saúde | 0,00 | 10.000,00 | 0,00 | 0,00 | 0,00 | 10.000,00 |
| 41 - MSC - 1.214.0000 Bloco de Custeio das Ações e Serviços Públicos de Saúde - União | 0,00 | 0,00 | 90.000,00 | 80.000,00 | 80.000,00 | 250.000,00 |
| 1232 - 3.3.90.08.00 | 0,00 | 0,00 | 0,00 | 0,00 | 3.000,00 | 3.000,00 |
| 3 - MSC - 1.211.0000 Impostos e Transferência Saúde | 0,00 | 0,00 | 0,00 | 0,00 | 2.000,00 | 2.000,00 |
| 41 - MSC - 1.214.0000 Bloco de Custeio das Ações e Serviços Públicos de Saúde - União | 0,00 | 0,00 | 0,00 | 0,00 | 1.000,00 | 1.000,00 |
| 194 - 3.3.90.14.00 | 0,00 | 6.000,00 | 6.000,00 | 6.000,00 | 5.850,00 | 23.850,00 |
| 3 - MSC - 1.211.0000 Impostos e Transferência Saúde | 0,00 | 3.000,00 | 3.000,00 | 3.000,00 | 3.000,00 | 12.000,00 |
| 21 - MSC - 1.214.000 Vigilância em Saúde | 0,00 | 3.000,00 | 0,00 | 0,00 | 0,00 | 3.000,00 |
| 41 - MSC - 1.214.0000 Bloco de Custeio das Ações e Serviços Públicos de Saúde - União | 0,00 | 0,00 | 3.000,00 | 3.000,00 | 2.850,00 | 8.850,00 |
| 198 - 3.3.90.30.00 | 0,00 | 17.000,00 | 17.000,00 | 14.000,00 | 14.000,00 | 62.000,00 |
| 3 - MSC - 1.211.0000 Impostos e Transferência Saúde | 0,00 | 9.000,00 | 9.000,00 | 9.000,00 | 9.000,00 | 36.000,00 |
| 21 - MSC - 1.214.000 Vigilância em Saúde | 0,00 | 8.000,00 | 0,00 | 0,00 | 0,00 | 8.000,00 |
| 41 - MSC - 1.214.0000 Bloco de Custeio das Ações e Serviços Públicos de Saúde - União | 0,00 | 0,00 | 8.000,00 | 5.000,00 | 5.000,00 | 18.000,00 |
| 207 - 3.3.90.32.00 | 0,00 | 2.000,00 | 2.000,00 | 2.000,00 | 2.000,00 | 8.000,00 |
| 3 - MSC - 1.211.0000 Impostos e Transferência Saúde | 0,00 | 1.000,00 | 1.000,00 | 1.000,00 | 1.000,00 | 4.000,00 |
| 21 - MSC - 1.214.000 Vigilância em Saúde | 0,00 | 1.000,00 | 0,00 | 0,00 | 0,00 | 1.000,00 |
| 41 - MSC - 1.214.0000 Bloco de Custeio das Ações e Serviços Públicos de Saúde - União | 0,00 | 0,00 | 1.000,00 | 1.000,00 | 1.000,00 | 3.000,00 |
| 199 - 3.3.90.36.00 | 0,00 | 21.000,00 | 21.000,00 | 15.000,00 | 15.000,00 | 72.000,00 |
| 3 - MSC - 1.211.0000 Impostos e Transferência Saúde | 0,00 | 8.000,00 | 8.000,00 | 5.000,00 | 5.000,00 | 26.000,00 |
| 21 - MSC - 1.214.000 Vigilância em Saúde | 0,00 | 13.000,00 | 0,00 | 0,00 | 0,00 | 13.000,00 |
| 41 - MSC - 1.214.0000 Bloco de Custeio das Ações e Serviços Públicos de Saúde - União | 0,00 | 0,00 | 13.000,00 | 10.000,00 | 10.000,00 | 33.000,00 |
| 200 - 3.3.90.39.00 | 0,00 | 80.000,00 | 80.000,00 | 75.000,00 | 75.000,00 | 310.000,00 |
| 3 - MSC - 1.211.0000 Impostos e Transferência Saúde | 0,00 | 57.000,00 | 57.000,00 | 55.000,00 | 55.000,00 | 224.000,00 |
| 21 - MSC - 1.214.000 Vigilância em Saúde | 0,00 | 23.000,00 | 0,00 | 0,00 | 0,00 | 23.000,00 |
| 41 - MSC - 1.214.0000 Bloco de Custeio das Ações e Serviços Públicos de Saúde - União | 0,00 | 0,00 | 23.000,00 | 20.000,00 | 20.000,00 | 63.000,00 |
| Subfunção: 306 - Alimentação e Nutrição | 0,00 | 5.000,00 | 5.000,00 | 5.000,00 | 5.000,00 | 20.000,00 |
| Programa: 1011 - ALIMENTAÇÃO E NUTRIÇÃO | 0,00 | 5.000,00 | 5.000,00 | 5.000,00 | 5.000,00 | 20.000,00 |
| Ação: 2.156 - MANUTENÇÃO DO PROGRAMA NACIONAL DE ALIMENTOS E NUTRIÇÃO INCL. BOLSA | 0,00 | 5.000,00 | 5.000,00 | 5.000,00 | 5.000,00 | 20.000,00 |
| 220 - 3.3.90.32.00 | 0,00 | 5.000,00 | 5.000,00 | 5.000,00 | 5.000,00 | 20.000,00 |
| 3 - MSC - 1.211.0000 Impostos e Transferência Saúde | 0,00 | 5.000,00 | 5.000,00 | 5.000,00 | 5.000,00 | 20.000,00 |
| Função: 28 - Encargos Especiais | 0,00 | 8.000,00 | 17.000,00 | 17.000,00 | 17.000,00 | 59.000,00 |
| Subfunção: 846 - Outros Encargos Especiais | 0,00 | 8.000,00 | 17.000,00 | 17.000,00 | 17.000,00 | 59.000,00 |
| Programa: 0 - Operações Especiais | 0,00 | 8.000,00 | 17.000,00 | 17.000,00 | 17.000,00 | 59.000,00 |
| Ação: 0.9 - INDENIZAÇÕES E RESTITUIÇÕES DIVERSAS, INCLUINDO DECORRENTE DE CONVÊNIOS | 0,00 | 3.000,00 | 12.000,00 | 12.000,00 | 12.000,00 | 39.000,00 |
| 222 - 3.3.90.93.00 | 0,00 | 3.000,00 | 12.000,00 | 12.000,00 | 12.000,00 | 39.000,00 |
| 3 - MSC - 1.211.0000 Impostos e Transferência Saúde | 0,00 | 1.000,00 | 10.000,00 | 10.000,00 | 10.000,00 | 31.000,00 |
| 19 - MSC - 1.214.000 Atenção Básica | 0,00 | 1.000,00 | 0,00 | 0,00 | 0,00 | 1.000,00 |
| 20 - MSC - 1.214.000 Atenção de Média e Alta Complexidade | 0,00 | 1.000,00 | 0,00 | 0,00 | 0,00 | 1.000,00 |

Demonstrativo de Compatibilidade entre PPA e LOA

| | | PPA 2018 - 2021 - Valores em R\$ | | | | | |
|------------------------------|---|----------------------------------|---------------------|---------------------|---------------------|---------------------|----------------------|
| | | Valor global | 2018 | 2019 | 2020 | 2021 | Total |
| | 41 - MSC - 1.214.0000 Bloco de Custeio das Ações e Serviços Públicos de Saúde - União | 0,00 | 0,00 | 2.000,00 | 2.000,00 | 2.000,00 | 6.000,00 |
| Ação: | 0,14 - AMORTIZAÇÃO DE DÍVIDAS PÚBLICAS | 0,00 | 5.000,00 | 5.000,00 | 5.000,00 | 5.000,00 | 20.000,00 |
| | 226 - 4.6.91.71.00 | 0,00 | 5.000,00 | 5.000,00 | 5.000,00 | 5.000,00 | 20.000,00 |
| | 3 - MSC - 1.211.0000 Impostos e Transferência Saúde | 0,00 | 5.000,00 | 5.000,00 | 5.000,00 | 5.000,00 | 20.000,00 |
| Unidade Gestora: | 3 - Fundo Municipal de Assistência Social de Chã Grande | 0,00 | 3.249.000,00 | 3.974.000,00 | 4.807.000,00 | 4.640.000,00 | 16.670.000,00 |
| Unidade Orçamentária: | 7001 - SECRETARIA DE ASSISTÊNCIA SOCIAL | 0,00 | 40.000,00 | 40.000,00 | 25.000,00 | 25.000,00 | 130.000,00 |
| Função: | 8 - Assistência Social | 0,00 | 40.000,00 | 40.000,00 | 25.000,00 | 25.000,00 | 130.000,00 |
| Subfunção: | 122 - Administração Geral | 0,00 | 10.000,00 | 10.000,00 | 15.000,00 | 15.000,00 | 50.000,00 |
| Programa: | 801 - GESTÃO DA POLITICA DE ASSISTÊNCIA SOCIAL | 0,00 | 10.000,00 | 10.000,00 | 15.000,00 | 15.000,00 | 50.000,00 |
| Ação: | 2,83 - MANUTENÇÃO DA SECRETARIA DE DESENVOLVIMENTO SOCIAL | 0,00 | 4.000,00 | 0,00 | 0,00 | 0,00 | 4.000,00 |
| | 1007 - 3.3.90.14.00 | 0,00 | 1.000,00 | 0,00 | 0,00 | 0,00 | 1.000,00 |
| | 1 - MSC - 1.001.0000 Recursos Próprios | 0,00 | 1.000,00 | 0,00 | 0,00 | 0,00 | 1.000,00 |
| | 651 - 3.3.90.30.00 | 0,00 | 1.000,00 | 0,00 | 0,00 | 0,00 | 1.000,00 |
| | 1 - MSC - 1.001.0000 Recursos Próprios | 0,00 | 1.000,00 | 0,00 | 0,00 | 0,00 | 1.000,00 |
| | 652 - 3.3.90.36.00 | 0,00 | 1.000,00 | 0,00 | 0,00 | 0,00 | 1.000,00 |
| | 1 - MSC - 1.001.0000 Recursos Próprios | 0,00 | 1.000,00 | 0,00 | 0,00 | 0,00 | 1.000,00 |
| | 653 - 3.3.90.39.00 | 0,00 | 1.000,00 | 0,00 | 0,00 | 0,00 | 1.000,00 |
| | 1 - MSC - 1.001.0000 Recursos Próprios | 0,00 | 1.000,00 | 0,00 | 0,00 | 0,00 | 1.000,00 |
| Ação: | 2,850 - TAXAS BANCÁRIAS, SEGUROS E ENCARGOS DIVERSOS | 0,00 | 6.000,00 | 6.000,00 | 10.000,00 | 10.000,00 | 32.000,00 |
| | 1008 - 3.3.90.39.00 | 0,00 | 6.000,00 | 6.000,00 | 10.000,00 | 10.000,00 | 32.000,00 |
| | 1 - MSC - 1.001.0000 Recursos Próprios | 0,00 | 6.000,00 | 6.000,00 | 10.000,00 | 10.000,00 | 32.000,00 |
| Ação: | 2,857 - MANUTENÇÃO DA SECRETARIA DE ASSISTÊNCIA SOCIAL | 0,00 | 0,00 | 4.000,00 | 5.000,00 | 5.000,00 | 14.000,00 |
| | 1084 - 3.3.90.14.00 | 0,00 | 0,00 | 1.000,00 | 1.000,00 | 1.000,00 | 3.000,00 |
| | 1 - MSC - 1.001.0000 Recursos Próprios | 0,00 | 0,00 | 1.000,00 | 1.000,00 | 1.000,00 | 3.000,00 |
| | 1085 - 3.3.90.30.00 | 0,00 | 0,00 | 1.000,00 | 2.000,00 | 2.000,00 | 5.000,00 |
| | 1 - MSC - 1.001.0000 Recursos Próprios | 0,00 | 0,00 | 1.000,00 | 2.000,00 | 2.000,00 | 5.000,00 |
| | 1086 - 3.3.90.36.00 | 0,00 | 0,00 | 1.000,00 | 1.000,00 | 1.000,00 | 3.000,00 |
| | 1 - MSC - 1.001.0000 Recursos Próprios | 0,00 | 0,00 | 1.000,00 | 1.000,00 | 1.000,00 | 3.000,00 |
| | 1087 - 3.3.90.39.00 | 0,00 | 0,00 | 1.000,00 | 1.000,00 | 1.000,00 | 3.000,00 |
| | 1 - MSC - 1.001.0000 Recursos Próprios | 0,00 | 0,00 | 1.000,00 | 1.000,00 | 1.000,00 | 3.000,00 |
| Subfunção: | 244 - Assistência Comunitária | 0,00 | 30.000,00 | 30.000,00 | 10.000,00 | 10.000,00 | 80.000,00 |
| Programa: | 823 - CENTROS COMUNITARIOS DE DESENVOLVIMENTO | 0,00 | 30.000,00 | 30.000,00 | 10.000,00 | 10.000,00 | 80.000,00 |
| Ação: | 1,32 - CENTROS COMUNITÁRIOS | 0,00 | 30.000,00 | 30.000,00 | 10.000,00 | 10.000,00 | 80.000,00 |
| | 654 - 4.4.90.51.00 | 0,00 | 30.000,00 | 30.000,00 | 10.000,00 | 10.000,00 | 80.000,00 |
| | 1 - MSC - 1.001.0000 Recursos Próprios | 0,00 | 30.000,00 | 30.000,00 | 10.000,00 | 10.000,00 | 80.000,00 |
| Unidade Orçamentária: | 7002 - FUNDO MUNICIPAL DE ASSISTÊNCIA SOCIAL | 0,00 | 2.726.000,00 | 3.427.000,00 | 4.232.000,00 | 4.095.000,00 | 14.480.000,00 |
| Função: | 8 - Assistência Social | 0,00 | 2.726.000,00 | 3.427.000,00 | 4.232.000,00 | 4.095.000,00 | 14.480.000,00 |
| Subfunção: | 122 - Administração Geral | 0,00 | 640.000,00 | 823.000,00 | 897.000,00 | 867.000,00 | 3.227.000,00 |

Demonstrativo de Compatibilidade entre PPA e LOA

PPA 2018 - 2021 - Valores em R\$

| | Valor global | 2018 | 2019 | 2020 | 2021 | Total |
|---|--------------|-------------------|-------------------|-------------------|-------------------|---------------------|
| Programa: 801 - GESTÃO DA POLITICA DE ASSISTÊNCIA SOCIAL | 0,00 | 637.000,00 | 823.000,00 | 897.000,00 | 867.000,00 | 3.224.000,00 |
| Ação: 1.86 - CONSTRUÇÃO, REFORMA E/OU AMPLIAÇÃO DE IMÓVEIS VINCULADOS A ASSISTÊNCIA | 0,00 | 20.000,00 | 20.000,00 | 20.000,00 | 20.000,00 | 80.000,00 |
| 1 - 4.4.90.51.00 | 0,00 | 20.000,00 | 20.000,00 | 20.000,00 | 20.000,00 | 80.000,00 |
| 1 - MSC - 1.001.0000 Recursos Próprios | 0,00 | 20.000,00 | 20.000,00 | 20.000,00 | 20.000,00 | 80.000,00 |
| Ação: 1.275 - AQUISIÇÃO DE MÓVEIS, MAQUINAS E EQUIPAMENTOS DIVERSOS PARA O FMAS | 0,00 | 50.000,00 | 50.000,00 | 15.000,00 | 15.000,00 | 130.000,00 |
| 15 - 4.4.90.52.00 | 0,00 | 50.000,00 | 50.000,00 | 15.000,00 | 15.000,00 | 130.000,00 |
| 1 - MSC - 1.001.0000 Recursos Próprios | 0,00 | 50.000,00 | 50.000,00 | 15.000,00 | 15.000,00 | 130.000,00 |
| Ação: 2.157 - MANUTENÇÃO DAS ATIVIDADES DO FMAS | 0,00 | 567.000,00 | 753.000,00 | 862.000,00 | 832.000,00 | 3.014.000,00 |
| 2 - 3.1.90.04.00 | 0,00 | 15.000,00 | 15.000,00 | 2.000,00 | 2.000,00 | 34.000,00 |
| 1 - MSC - 1.001.0000 Recursos Próprios | 0,00 | 15.000,00 | 15.000,00 | 2.000,00 | 2.000,00 | 34.000,00 |
| 3 - 3.1.90.11.00 | 0,00 | 200.000,00 | 220.000,00 | 320.000,00 | 300.000,00 | 1.040.000,00 |
| 1 - MSC - 1.001.0000 Recursos Próprios | 0,00 | 200.000,00 | 220.000,00 | 320.000,00 | 300.000,00 | 1.040.000,00 |
| 4 - 3.1.90.13.00 | 0,00 | 55.000,00 | 55.000,00 | 60.000,00 | 60.000,00 | 230.000,00 |
| 1 - MSC - 1.001.0000 Recursos Próprios | 0,00 | 55.000,00 | 55.000,00 | 60.000,00 | 60.000,00 | 230.000,00 |
| 1116 - 3.1.90.94.00 | 0,00 | 0,00 | 1.000,00 | 30.000,00 | 28.000,00 | 59.000,00 |
| 1 - MSC - 1.001.0000 Recursos Próprios | 0,00 | 0,00 | 1.000,00 | 30.000,00 | 28.000,00 | 59.000,00 |
| 5 - 3.1.91.13.00 | 0,00 | 80.000,00 | 140.000,00 | 110.000,00 | 100.000,00 | 430.000,00 |
| 1 - MSC - 1.001.0000 Recursos Próprios | 0,00 | 80.000,00 | 140.000,00 | 110.000,00 | 100.000,00 | 430.000,00 |
| 1233 - 3.3.90.08.00 | 0,00 | 0,00 | 0,00 | 0,00 | 2.000,00 | 2.000,00 |
| 1 - MSC - 1.001.0000 Recursos Próprios | 0,00 | 0,00 | 0,00 | 0,00 | 2.000,00 | 2.000,00 |
| 6 - 3.3.90.14.00 | 0,00 | 5.000,00 | 12.000,00 | 15.000,00 | 15.000,00 | 47.000,00 |
| 1 - MSC - 1.001.0000 Recursos Próprios | 0,00 | 5.000,00 | 12.000,00 | 15.000,00 | 15.000,00 | 47.000,00 |
| 7 - 3.3.90.30.00 | 0,00 | 70.000,00 | 100.000,00 | 100.000,00 | 100.000,00 | 370.000,00 |
| 1 - MSC - 1.001.0000 Recursos Próprios | 0,00 | 70.000,00 | 100.000,00 | 100.000,00 | 100.000,00 | 370.000,00 |
| 9 - 3.3.90.35.00 | 0,00 | 20.000,00 | 20.000,00 | 20.000,00 | 20.000,00 | 80.000,00 |
| 1 - MSC - 1.001.0000 Recursos Próprios | 0,00 | 20.000,00 | 20.000,00 | 20.000,00 | 20.000,00 | 80.000,00 |
| 10 - 3.3.90.36.00 | 0,00 | 50.000,00 | 70.000,00 | 80.000,00 | 80.000,00 | 280.000,00 |
| 1 - MSC - 1.001.0000 Recursos Próprios | 0,00 | 50.000,00 | 70.000,00 | 80.000,00 | 80.000,00 | 280.000,00 |
| 12 - 3.3.90.39.00 | 0,00 | 62.000,00 | 110.000,00 | 110.000,00 | 110.000,00 | 392.000,00 |
| 1 - MSC - 1.001.0000 Recursos Próprios | 0,00 | 62.000,00 | 110.000,00 | 110.000,00 | 110.000,00 | 392.000,00 |
| 14 - 3.3.90.47.00 | 0,00 | 10.000,00 | 10.000,00 | 10.000,00 | 10.000,00 | 40.000,00 |
| 1 - MSC - 1.001.0000 Recursos Próprios | 0,00 | 10.000,00 | 10.000,00 | 10.000,00 | 10.000,00 | 40.000,00 |
| 1156 - 3.3.90.93.00 | 0,00 | 0,00 | 0,00 | 5.000,00 | 5.000,00 | 10.000,00 |
| 1 - MSC - 1.001.0000 Recursos Próprios | 0,00 | 0,00 | 0,00 | 5.000,00 | 5.000,00 | 10.000,00 |
| Programa: 2702 - PROTEÇÃO SOCIAL ESPECIAL DE MÉDIA COMPLEXIDADE | 0,00 | 3.000,00 | 0,00 | 0,00 | 0,00 | 3.000,00 |
| Ação: 2.86 - MANUTENÇÃO DO DEPARTAMENTO DE PROTEÇÃO SOCIAL E ESPECIAL DE MÉDIA | 0,00 | 3.000,00 | 0,00 | 0,00 | 0,00 | 3.000,00 |
| 665 - 3.3.90.30.00 | 0,00 | 1.000,00 | 0,00 | 0,00 | 0,00 | 1.000,00 |
| 1 - MSC - 1.001.0000 Recursos Próprios | 0,00 | 1.000,00 | 0,00 | 0,00 | 0,00 | 1.000,00 |

Demonstrativo de Compatibilidade entre PPA e LOA

| PPA 2018 - 2021 - Valores em R\$ | | | | | | |
|--|--------------|-------------------|-------------------|-------------------|-------------------|-------------------|
| | Valor global | 2018 | 2019 | 2020 | 2021 | Total |
| 666 - 3.3.90.36.00 | 0,00 | 1.000,00 | 0,00 | 0,00 | 0,00 | 1.000,00 |
| 1 - MSC - 1.001.0000 Recursos Próprios | 0,00 | 1.000,00 | 0,00 | 0,00 | 0,00 | 1.000,00 |
| 667 - 3.3.90.39.00 | 0,00 | 1.000,00 | 0,00 | 0,00 | 0,00 | 1.000,00 |
| 1 - MSC - 1.001.0000 Recursos Próprios | 0,00 | 1.000,00 | 0,00 | 0,00 | 0,00 | 1.000,00 |
| Subfunção: 241 - Assistência ao Idoso | 0,00 | 233.000,00 | 340.000,00 | 424.000,00 | 405.000,00 | 1.402.000,00 |
| Programa: 802 - PROTEÇÃO SOCIAL BÁSICA | 0,00 | 233.000,00 | 340.000,00 | 424.000,00 | 405.000,00 | 1.402.000,00 |
| Ação: 2.158 - SERVIÇOS DE CONVIVÊNCIA E FORTALECIMENTO DE VINCULOS PARA IDOSOS | 0,00 | 233.000,00 | 340.000,00 | 424.000,00 | 405.000,00 | 1.402.000,00 |
| 949 - 3.1.90.04.00 | 0,00 | 2.000,00 | 2.000,00 | 2.000,00 | 2.000,00 | 8.000,00 |
| 1 - MSC - 1.001.0000 Recursos Próprios | 0,00 | 1.000,00 | 1.000,00 | 1.000,00 | 1.000,00 | 4.000,00 |
| 9 - MSC - 1.311.0000 Recursos Transferidos pelo FNAS | 0,00 | 1.000,00 | 1.000,00 | 1.000,00 | 1.000,00 | 4.000,00 |
| 266 - 3.1.90.11.00 | 0,00 | 160.000,00 | 120.000,00 | 150.000,00 | 175.000,00 | 605.000,00 |
| 1 - MSC - 1.001.0000 Recursos Próprios | 0,00 | 80.000,00 | 40.000,00 | 60.000,00 | 85.000,00 | 265.000,00 |
| 9 - MSC - 1.311.0000 Recursos Transferidos pelo FNAS | 0,00 | 80.000,00 | 80.000,00 | 90.000,00 | 90.000,00 | 340.000,00 |
| 950 - 3.1.90.13.00 | 0,00 | 10.000,00 | 10.000,00 | 10.000,00 | 10.000,00 | 40.000,00 |
| 1 - MSC - 1.001.0000 Recursos Próprios | 0,00 | 5.000,00 | 5.000,00 | 5.000,00 | 5.000,00 | 20.000,00 |
| 9 - MSC - 1.311.0000 Recursos Transferidos pelo FNAS | 0,00 | 5.000,00 | 5.000,00 | 5.000,00 | 5.000,00 | 20.000,00 |
| 1117 - 3.1.90.94.00 | 0,00 | 0,00 | 2.000,00 | 15.000,00 | 9.000,00 | 26.000,00 |
| 1 - MSC - 1.001.0000 Recursos Próprios | 0,00 | 0,00 | 1.000,00 | 5.000,00 | 5.000,00 | 11.000,00 |
| 9 - MSC - 1.311.0000 Recursos Transferidos pelo FNAS | 0,00 | 0,00 | 1.000,00 | 10.000,00 | 4.000,00 | 15.000,00 |
| 951 - 3.1.91.13.00 | 0,00 | 10.000,00 | 60.000,00 | 70.000,00 | 31.000,00 | 171.000,00 |
| 1 - MSC - 1.001.0000 Recursos Próprios | 0,00 | 5.000,00 | 45.000,00 | 45.000,00 | 6.000,00 | 101.000,00 |
| 9 - MSC - 1.311.0000 Recursos Transferidos pelo FNAS | 0,00 | 5.000,00 | 15.000,00 | 25.000,00 | 25.000,00 | 70.000,00 |
| 1234 - 3.3.90.08.00 | 0,00 | 0,00 | 0,00 | 0,00 | 1.000,00 | 1.000,00 |
| 9 - MSC - 1.311.0000 Recursos Transferidos pelo FNAS | 0,00 | 0,00 | 0,00 | 0,00 | 1.000,00 | 1.000,00 |
| 269 - 3.3.90.30.00 | 0,00 | 25.000,00 | 65.000,00 | 105.000,00 | 105.000,00 | 300.000,00 |
| 1 - MSC - 1.001.0000 Recursos Próprios | 0,00 | 5.000,00 | 5.000,00 | 5.000,00 | 5.000,00 | 20.000,00 |
| 9 - MSC - 1.311.0000 Recursos Transferidos pelo FNAS | 0,00 | 20.000,00 | 60.000,00 | 100.000,00 | 100.000,00 | 280.000,00 |
| 272 - 3.3.90.32.00 | 0,00 | 5.000,00 | 5.000,00 | 5.000,00 | 5.000,00 | 20.000,00 |
| 1 - MSC - 1.001.0000 Recursos Próprios | 0,00 | 2.000,00 | 2.000,00 | 2.000,00 | 2.000,00 | 8.000,00 |
| 9 - MSC - 1.311.0000 Recursos Transferidos pelo FNAS | 0,00 | 3.000,00 | 3.000,00 | 3.000,00 | 3.000,00 | 12.000,00 |
| 273 - 3.3.90.36.00 | 0,00 | 10.000,00 | 55.000,00 | 46.000,00 | 46.000,00 | 157.000,00 |
| 1 - MSC - 1.001.0000 Recursos Próprios | 0,00 | 5.000,00 | 5.000,00 | 6.000,00 | 6.000,00 | 22.000,00 |
| 9 - MSC - 1.311.0000 Recursos Transferidos pelo FNAS | 0,00 | 5.000,00 | 50.000,00 | 40.000,00 | 40.000,00 | 135.000,00 |
| 274 - 3.3.90.39.00 | 0,00 | 10.000,00 | 20.000,00 | 20.000,00 | 20.000,00 | 70.000,00 |
| 1 - MSC - 1.001.0000 Recursos Próprios | 0,00 | 5.000,00 | 5.000,00 | 5.000,00 | 5.000,00 | 20.000,00 |
| 9 - MSC - 1.311.0000 Recursos Transferidos pelo FNAS | 0,00 | 5.000,00 | 15.000,00 | 15.000,00 | 15.000,00 | 50.000,00 |
| 275 - 3.3.90.48.00 | 0,00 | 1.000,00 | 1.000,00 | 1.000,00 | 1.000,00 | 4.000,00 |
| 1 - MSC - 1.001.0000 Recursos Próprios | 0,00 | 1.000,00 | 1.000,00 | 1.000,00 | 1.000,00 | 4.000,00 |
| Subfunção: 242 - Assistência ao Portador de Deficiência | 0,00 | 55.000,00 | 55.000,00 | 55.000,00 | 55.000,00 | 220.000,00 |

Demonstrativo de Compatibilidade entre PPA e LOA

PPA 2018 - 2021 - Valores em R\$

| | Valor global | 2018 | 2019 | 2020 | 2021 | Total |
|--|--------------|------------------|------------------|------------------|------------------|------------------|
| Programa: 805 - PROGRAMA DE ATENÇÃO À PESSOA PORTADORA DE DEFICIÊNCIA - PPD | 0,00 | 30.000,00 | 30.000,00 | 30.000,00 | 30.000,00 | 120.000,00 |
| Ação: 1.87 - PROGRAMA DE ATENÇÃO À PESSOA PORTADORA DE DEFICIÊNCIA - PPD | 0,00 | 5.000,00 | 5.000,00 | 5.000,00 | 5.000,00 | 20.000,00 |
| 276 - 4.4.90.51.00 | 0,00 | 5.000,00 | 5.000,00 | 5.000,00 | 5.000,00 | 20.000,00 |
| 1 - MSC - 1.001.0000 Recursos Próprios | 0,00 | 5.000,00 | 5.000,00 | 5.000,00 | 5.000,00 | 20.000,00 |
| Ação: 1.276 - AQUISIÇÃO DE MÓVEIS, MÁQUINAS E EQUIPAMENTOS DIVERSOS PARA ASSISTÊNCIA | 0,00 | 10.000,00 | 10.000,00 | 10.000,00 | 10.000,00 | 40.000,00 |
| 280 - 4.4.90.52.00 | 0,00 | 10.000,00 | 10.000,00 | 10.000,00 | 10.000,00 | 40.000,00 |
| 1 - MSC - 1.001.0000 Recursos Próprios | 0,00 | 10.000,00 | 10.000,00 | 10.000,00 | 10.000,00 | 40.000,00 |
| Ação: 2.159 - ASSISTÊNCIA AO PORTADOR DE DEFICIÊNCIA | 0,00 | 15.000,00 | 15.000,00 | 15.000,00 | 15.000,00 | 60.000,00 |
| 277 - 3.3.90.30.00 | 0,00 | 5.000,00 | 5.000,00 | 5.000,00 | 5.000,00 | 20.000,00 |
| 1 - MSC - 1.001.0000 Recursos Próprios | 0,00 | 5.000,00 | 5.000,00 | 5.000,00 | 5.000,00 | 20.000,00 |
| 278 - 3.3.90.36.00 | 0,00 | 5.000,00 | 5.000,00 | 5.000,00 | 5.000,00 | 20.000,00 |
| 1 - MSC - 1.001.0000 Recursos Próprios | 0,00 | 5.000,00 | 5.000,00 | 5.000,00 | 5.000,00 | 20.000,00 |
| 279 - 3.3.90.39.00 | 0,00 | 5.000,00 | 5.000,00 | 5.000,00 | 5.000,00 | 20.000,00 |
| 1 - MSC - 1.001.0000 Recursos Próprios | 0,00 | 5.000,00 | 5.000,00 | 5.000,00 | 5.000,00 | 20.000,00 |
| Programa: 806 - BENEFICIO DE PRESTAÇÃO CONTINUADA - BPC | 0,00 | 25.000,00 | 25.000,00 | 25.000,00 | 25.000,00 | 100.000,00 |
| Ação: 2.160 - MANUTENÇÃO DAS AÇÕES DO PROGRAMA BPC | 0,00 | 25.000,00 | 25.000,00 | 25.000,00 | 25.000,00 | 100.000,00 |
| 281 - 3.1.90.04.00 | 0,00 | 5.000,00 | 5.000,00 | 5.000,00 | 5.000,00 | 20.000,00 |
| 1 - MSC - 1.001.0000 Recursos Próprios | 0,00 | 5.000,00 | 5.000,00 | 5.000,00 | 5.000,00 | 20.000,00 |
| 283 - 3.1.90.11.00 | 0,00 | 5.000,00 | 5.000,00 | 5.000,00 | 5.000,00 | 20.000,00 |
| 1 - MSC - 1.001.0000 Recursos Próprios | 0,00 | 5.000,00 | 5.000,00 | 5.000,00 | 5.000,00 | 20.000,00 |
| 284 - 3.3.90.30.00 | 0,00 | 5.000,00 | 5.000,00 | 5.000,00 | 5.000,00 | 20.000,00 |
| 1 - MSC - 1.001.0000 Recursos Próprios | 0,00 | 5.000,00 | 5.000,00 | 5.000,00 | 5.000,00 | 20.000,00 |
| 285 - 3.3.90.36.00 | 0,00 | 5.000,00 | 5.000,00 | 5.000,00 | 5.000,00 | 20.000,00 |
| 1 - MSC - 1.001.0000 Recursos Próprios | 0,00 | 5.000,00 | 5.000,00 | 5.000,00 | 5.000,00 | 20.000,00 |
| 286 - 3.3.90.39.00 | 0,00 | 5.000,00 | 5.000,00 | 5.000,00 | 5.000,00 | 20.000,00 |
| 1 - MSC - 1.001.0000 Recursos Próprios | 0,00 | 5.000,00 | 5.000,00 | 5.000,00 | 5.000,00 | 20.000,00 |
| Subfunção: 243 - Assistência à Criança e ao Adolescente | 0,00 | 214.000,00 | 212.000,00 | 199.000,00 | 239.000,00 | 864.000,00 |
| Programa: 802 - PROTEÇÃO SOCIAL BÁSICA | 0,00 | 112.000,00 | 114.000,00 | 141.000,00 | 181.000,00 | 548.000,00 |
| Ação: 1.61 - AQUISIÇÃO DE MÓVEIS, MAQUINAS E EQUIPAMENTOS DIVERSOS PARA O SCFV | 0,00 | 0,00 | 0,00 | 30.000,00 | 60.000,00 | 90.000,00 |
| 1162 - 4.4.90.52.00 | 0,00 | 0,00 | 0,00 | 30.000,00 | 60.000,00 | 90.000,00 |
| 1 - MSC - 1.001.0000 Recursos Próprios | 0,00 | 0,00 | 0,00 | 10.000,00 | 40.000,00 | 50.000,00 |
| 9 - MSC - 1.311.000 Recursos Transferidos pelo FNAS | 0,00 | 0,00 | 0,00 | 20.000,00 | 20.000,00 | 40.000,00 |
| Ação: 2.161 - SERVIÇO DE CONVIVÊNCIA E FORTALECIMENTO DE VÍNCULOS PARA CRIANÇAS E | 0,00 | 112.000,00 | 114.000,00 | 111.000,00 | 121.000,00 | 458.000,00 |
| 287 - 3.1.90.04.00 | 0,00 | 10.000,00 | 10.000,00 | 10.000,00 | 10.000,00 | 40.000,00 |
| 1 - MSC - 1.001.0000 Recursos Próprios | 0,00 | 5.000,00 | 5.000,00 | 5.000,00 | 5.000,00 | 20.000,00 |
| 9 - MSC - 1.311.000 Recursos Transferidos pelo FNAS | 0,00 | 5.000,00 | 5.000,00 | 5.000,00 | 5.000,00 | 20.000,00 |
| 290 - 3.1.90.11.00 | 0,00 | 15.000,00 | 15.000,00 | 15.000,00 | 25.000,00 | 70.000,00 |
| 1 - MSC - 1.001.0000 Recursos Próprios | 0,00 | 5.000,00 | 5.000,00 | 5.000,00 | 5.000,00 | 20.000,00 |

Demonstrativo de Compatibilidade entre PPA e LOA

PPA 2018 - 2021 - Valores em R\$

| | Valor global | 2018 | 2019 | 2020 | 2021 | Total |
|--|--------------|------------------|------------------|------------------|------------------|-------------------|
| 9 - MSC - 1.311.000 Recursos Transferidos pelo FNAS | 0,00 | 10.000,00 | 10.000,00 | 10.000,00 | 20.000,00 | 50.000,00 |
| 952 - 3.1.90.13.00 | 0,00 | 2.000,00 | 2.000,00 | 2.000,00 | 2.000,00 | 8.000,00 |
| 1 - MSC - 1.001.0000 Recursos Próprios | 0,00 | 1.000,00 | 1.000,00 | 1.000,00 | 1.000,00 | 4.000,00 |
| 9 - MSC - 1.311.000 Recursos Transferidos pelo FNAS | 0,00 | 1.000,00 | 1.000,00 | 1.000,00 | 1.000,00 | 4.000,00 |
| 1118 - 3.1.90.94.00 | 0,00 | 0,00 | 2.000,00 | 2.000,00 | 2.000,00 | 6.000,00 |
| 1 - MSC - 1.001.0000 Recursos Próprios | 0,00 | 0,00 | 1.000,00 | 1.000,00 | 1.000,00 | 3.000,00 |
| 9 - MSC - 1.311.000 Recursos Transferidos pelo FNAS | 0,00 | 0,00 | 1.000,00 | 1.000,00 | 1.000,00 | 3.000,00 |
| 953 - 3.1.91.13.00 | 0,00 | 2.000,00 | 2.000,00 | 2.000,00 | 2.000,00 | 8.000,00 |
| 1 - MSC - 1.001.0000 Recursos Próprios | 0,00 | 1.000,00 | 1.000,00 | 1.000,00 | 1.000,00 | 4.000,00 |
| 9 - MSC - 1.311.000 Recursos Transferidos pelo FNAS | 0,00 | 1.000,00 | 1.000,00 | 1.000,00 | 1.000,00 | 4.000,00 |
| 291 - 3.3.90.30.00 | 0,00 | 31.000,00 | 31.000,00 | 30.000,00 | 30.000,00 | 122.000,00 |
| 1 - MSC - 1.001.0000 Recursos Próprios | 0,00 | 21.000,00 | 21.000,00 | 20.000,00 | 20.000,00 | 82.000,00 |
| 9 - MSC - 1.311.000 Recursos Transferidos pelo FNAS | 0,00 | 10.000,00 | 10.000,00 | 10.000,00 | 10.000,00 | 40.000,00 |
| 295 - 3.3.90.36.00 | 0,00 | 31.000,00 | 31.000,00 | 30.000,00 | 30.000,00 | 122.000,00 |
| 1 - MSC - 1.001.0000 Recursos Próprios | 0,00 | 11.000,00 | 11.000,00 | 10.000,00 | 10.000,00 | 42.000,00 |
| 9 - MSC - 1.311.000 Recursos Transferidos pelo FNAS | 0,00 | 20.000,00 | 20.000,00 | 20.000,00 | 20.000,00 | 80.000,00 |
| 297 - 3.3.90.39.00 | 0,00 | 21.000,00 | 21.000,00 | 20.000,00 | 20.000,00 | 82.000,00 |
| 1 - MSC - 1.001.0000 Recursos Próprios | 0,00 | 11.000,00 | 11.000,00 | 10.000,00 | 10.000,00 | 42.000,00 |
| 9 - MSC - 1.311.000 Recursos Transferidos pelo FNAS | 0,00 | 10.000,00 | 10.000,00 | 10.000,00 | 10.000,00 | 40.000,00 |
| Programa: 806 - BENEFICIO DE PRESTAÇÃO CONTINUADA - BPC | 0,00 | 14.000,00 | 14.000,00 | 14.000,00 | 14.000,00 | 56.000,00 |
| Ação: 1.34 - CONSTRUÇÃO DA CASA DA CRIANÇA | 0,00 | 5.000,00 | 5.000,00 | 5.000,00 | 5.000,00 | 20.000,00 |
| 659 - 4.4.90.51.00 | 0,00 | 5.000,00 | 5.000,00 | 5.000,00 | 5.000,00 | 20.000,00 |
| 1 - MSC - 1.001.0000 Recursos Próprios | 0,00 | 5.000,00 | 5.000,00 | 5.000,00 | 5.000,00 | 20.000,00 |
| Ação: 1.35 - EXECUÇÃO DE OBRAS EM IMÓVEIS PARA CRECHES, VINCULADAS A ASSISTÊNCIA | 0,00 | 9.000,00 | 9.000,00 | 9.000,00 | 9.000,00 | 36.000,00 |
| 660 - 4.4.90.51.00 | 0,00 | 9.000,00 | 9.000,00 | 9.000,00 | 9.000,00 | 36.000,00 |
| 1 - MSC - 1.001.0000 Recursos Próprios | 0,00 | 9.000,00 | 9.000,00 | 9.000,00 | 9.000,00 | 36.000,00 |
| Programa: 809 - PROGRAMA DE RECUPERAÇÃO PARA DEPENDENTES QUÍMICOS | 0,00 | 60.000,00 | 60.000,00 | 20.000,00 | 20.000,00 | 160.000,00 |
| Ação: 1.88 - RECUPERAÇÃO DE DEPENDENTES QUÍMICOS | 0,00 | 50.000,00 | 50.000,00 | 10.000,00 | 10.000,00 | 120.000,00 |
| 299 - 4.4.90.51.00 | 0,00 | 50.000,00 | 50.000,00 | 10.000,00 | 10.000,00 | 120.000,00 |
| 1 - MSC - 1.001.0000 Recursos Próprios | 0,00 | 50.000,00 | 50.000,00 | 10.000,00 | 10.000,00 | 120.000,00 |
| Ação: 1.277 - AQUISIÇÃO DE MÓVEIS, MÁQUINAS E EQUIPAMENTOS DIVERSOS PARA | 0,00 | 5.000,00 | 5.000,00 | 5.000,00 | 5.000,00 | 20.000,00 |
| 306 - 4.4.90.52.00 | 0,00 | 5.000,00 | 5.000,00 | 5.000,00 | 5.000,00 | 20.000,00 |
| 1 - MSC - 1.001.0000 Recursos Próprios | 0,00 | 5.000,00 | 5.000,00 | 5.000,00 | 5.000,00 | 20.000,00 |
| Ação: 2.162 - RECUPERAÇÃO DE DEPENDENTES QUÍMICOS | 0,00 | 5.000,00 | 5.000,00 | 5.000,00 | 5.000,00 | 20.000,00 |
| 301 - 3.3.90.30.00 | 0,00 | 2.000,00 | 2.000,00 | 2.000,00 | 2.000,00 | 8.000,00 |
| 1 - MSC - 1.001.0000 Recursos Próprios | 0,00 | 2.000,00 | 2.000,00 | 2.000,00 | 2.000,00 | 8.000,00 |
| 304 - 3.3.90.36.00 | 0,00 | 2.000,00 | 2.000,00 | 2.000,00 | 2.000,00 | 8.000,00 |
| 1 - MSC - 1.001.0000 Recursos Próprios | 0,00 | 2.000,00 | 2.000,00 | 2.000,00 | 2.000,00 | 8.000,00 |

Demonstrativo de Compatibilidade entre PPA e LOA

| PPA 2018 - 2021 - Valores em R\$ | | | | | | |
|---|--------------|-------------------|-------------------|-------------------|-------------------|-------------------|
| | Valor global | 2018 | 2019 | 2020 | 2021 | Total |
| 305 - 3.3.90.39.00 | 0,00 | 1.000,00 | 1.000,00 | 1.000,00 | 1.000,00 | 4.000,00 |
| 1 - MSC - 1.001.0000 Recursos Próprios | 0,00 | 1.000,00 | 1.000,00 | 1.000,00 | 1.000,00 | 4.000,00 |
| Programa: 814 - CENTRO DE REABILITAÇÃO INFANTIL | 0,00 | 10.000,00 | 10.000,00 | 10.000,00 | 10.000,00 | 40.000,00 |
| Ação: 1.36 - IMPLANTAÇÃO DE CENTRO DE REABILITAÇÃO PARA MENORES | 0,00 | 10.000,00 | 10.000,00 | 10.000,00 | 10.000,00 | 40.000,00 |
| 661 - 4.4.90.51.00 | 0,00 | 5.000,00 | 5.000,00 | 5.000,00 | 5.000,00 | 20.000,00 |
| 1 - MSC - 1.001.0000 Recursos Próprios | 0,00 | 5.000,00 | 5.000,00 | 5.000,00 | 5.000,00 | 20.000,00 |
| 662 - 4.4.90.52.00 | 0,00 | 5.000,00 | 5.000,00 | 5.000,00 | 5.000,00 | 20.000,00 |
| 1 - MSC - 1.001.0000 Recursos Próprios | 0,00 | 5.000,00 | 5.000,00 | 5.000,00 | 5.000,00 | 20.000,00 |
| Programa: 815 - GESTÃO ADMINISTRATIVA DO SUAS | 0,00 | 18.000,00 | 14.000,00 | 14.000,00 | 14.000,00 | 60.000,00 |
| Ação: 2.163 - ATENÇÃO À CRIANÇA E AO ADOLESCENTE | 0,00 | 18.000,00 | 14.000,00 | 14.000,00 | 14.000,00 | 60.000,00 |
| 308 - 3.3.90.30.00 | 0,00 | 6.000,00 | 2.000,00 | 2.000,00 | 2.000,00 | 12.000,00 |
| 1 - MSC - 1.001.0000 Recursos Próprios | 0,00 | 1.000,00 | 1.000,00 | 1.000,00 | 1.000,00 | 4.000,00 |
| 9 - MSC - 1.311.000 Recursos Transferidos pelo FNAS | 0,00 | 5.000,00 | 1.000,00 | 1.000,00 | 1.000,00 | 8.000,00 |
| 309 - 3.3.90.36.00 | 0,00 | 6.000,00 | 6.000,00 | 6.000,00 | 6.000,00 | 24.000,00 |
| 1 - MSC - 1.001.0000 Recursos Próprios | 0,00 | 1.000,00 | 1.000,00 | 1.000,00 | 1.000,00 | 4.000,00 |
| 9 - MSC - 1.311.000 Recursos Transferidos pelo FNAS | 0,00 | 5.000,00 | 5.000,00 | 5.000,00 | 5.000,00 | 20.000,00 |
| 311 - 3.3.90.39.00 | 0,00 | 6.000,00 | 6.000,00 | 6.000,00 | 6.000,00 | 24.000,00 |
| 1 - MSC - 1.001.0000 Recursos Próprios | 0,00 | 1.000,00 | 1.000,00 | 1.000,00 | 1.000,00 | 4.000,00 |
| 9 - MSC - 1.311.000 Recursos Transferidos pelo FNAS | 0,00 | 5.000,00 | 5.000,00 | 5.000,00 | 5.000,00 | 20.000,00 |
| Subfunção: 244 - Assistência Comunitária | 0,00 | 1.567.000,00 | 1.980.000,00 | 2.640.000,00 | 2.512.000,00 | 8.699.000,00 |
| Programa: 802 - PROTEÇÃO SOCIAL BÁSICA | 0,00 | 381.000,00 | 413.000,00 | 738.000,00 | 741.000,00 | 2.273.000,00 |
| Ação: 2.164 - MANUTENÇÃO DAS AÇÕES VINCULADAS AO PROGRAMA DE ATENÇÃO INTEGRAL À | 0,00 | 251.000,00 | 283.000,00 | 495.000,00 | 495.000,00 | 1.524.000,00 |
| 956 - 3.1.90.04.00 | 0,00 | 2.000,00 | 2.000,00 | 2.000,00 | 2.000,00 | 8.000,00 |
| 1 - MSC - 1.001.0000 Recursos Próprios | 0,00 | 1.000,00 | 1.000,00 | 1.000,00 | 1.000,00 | 4.000,00 |
| 9 - MSC - 1.311.000 Recursos Transferidos pelo FNAS | 0,00 | 1.000,00 | 1.000,00 | 1.000,00 | 1.000,00 | 4.000,00 |
| 313 - 3.1.90.11.00 | 0,00 | 140.000,00 | 150.000,00 | 180.000,00 | 175.000,00 | 645.000,00 |
| 1 - MSC - 1.001.0000 Recursos Próprios | 0,00 | 60.000,00 | 60.000,00 | 80.000,00 | 75.000,00 | 275.000,00 |
| 9 - MSC - 1.311.000 Recursos Transferidos pelo FNAS | 0,00 | 80.000,00 | 90.000,00 | 100.000,00 | 100.000,00 | 370.000,00 |
| 954 - 3.1.90.13.00 | 0,00 | 2.000,00 | 2.000,00 | 2.000,00 | 2.000,00 | 8.000,00 |
| 1 - MSC - 1.001.0000 Recursos Próprios | 0,00 | 1.000,00 | 1.000,00 | 1.000,00 | 1.000,00 | 4.000,00 |
| 9 - MSC - 1.311.000 Recursos Transferidos pelo FNAS | 0,00 | 1.000,00 | 1.000,00 | 1.000,00 | 1.000,00 | 4.000,00 |
| 1119 - 3.1.90.94.00 | 0,00 | 0,00 | 2.000,00 | 3.000,00 | 3.000,00 | 8.000,00 |
| 1 - MSC - 1.001.0000 Recursos Próprios | 0,00 | 0,00 | 1.000,00 | 2.000,00 | 2.000,00 | 5.000,00 |
| 9 - MSC - 1.311.000 Recursos Transferidos pelo FNAS | 0,00 | 0,00 | 1.000,00 | 1.000,00 | 1.000,00 | 3.000,00 |
| 955 - 3.1.91.13.00 | 0,00 | 2.000,00 | 12.000,00 | 17.000,00 | 17.000,00 | 48.000,00 |
| 1 - MSC - 1.001.0000 Recursos Próprios | 0,00 | 1.000,00 | 2.000,00 | 2.000,00 | 2.000,00 | 7.000,00 |
| 9 - MSC - 1.311.000 Recursos Transferidos pelo FNAS | 0,00 | 1.000,00 | 10.000,00 | 15.000,00 | 15.000,00 | 41.000,00 |
| 1235 - 3.3.90.08.00 | 0,00 | 0,00 | 0,00 | 0,00 | 5.000,00 | 5.000,00 |

Demonstrativo de Compatibilidade entre PPA e LOA

PPA 2018 - 2021 - Valores em R\$

| | Valor global | 2018 | 2019 | 2020 | 2021 | Total |
|---|--------------|------------------|------------------|-------------------|-------------------|-------------------|
| 1 - MSC - 1.001.0000 Recursos Próprios | 0,00 | 0,00 | 0,00 | 0,00 | 5.000,00 | 5.000,00 |
| 1155 - 3.3.90.14.00 | 0,00 | 0,00 | 0,00 | 1.000,00 | 1.000,00 | 2.000,00 |
| 1 - MSC - 1.001.0000 Recursos Próprios | 0,00 | 0,00 | 0,00 | 1.000,00 | 1.000,00 | 2.000,00 |
| 316 - 3.3.90.30.00 | 0,00 | 20.000,00 | 20.000,00 | 60.000,00 | 60.000,00 | 160.000,00 |
| 1 - MSC - 1.001.0000 Recursos Próprios | 0,00 | 10.000,00 | 10.000,00 | 10.000,00 | 10.000,00 | 40.000,00 |
| 9 - MSC - 1.311.0000 Recursos Transferidos pelo FNAS | 0,00 | 10.000,00 | 10.000,00 | 50.000,00 | 50.000,00 | 120.000,00 |
| 317 - 3.3.90.36.00 | 0,00 | 70.000,00 | 75.000,00 | 195.000,00 | 195.000,00 | 535.000,00 |
| 1 - MSC - 1.001.0000 Recursos Próprios | 0,00 | 10.000,00 | 15.000,00 | 15.000,00 | 15.000,00 | 55.000,00 |
| 9 - MSC - 1.311.0000 Recursos Transferidos pelo FNAS | 0,00 | 60.000,00 | 60.000,00 | 180.000,00 | 180.000,00 | 480.000,00 |
| 318 - 3.3.90.39.00 | 0,00 | 15.000,00 | 20.000,00 | 35.000,00 | 35.000,00 | 105.000,00 |
| 1 - MSC - 1.001.0000 Recursos Próprios | 0,00 | 10.000,00 | 10.000,00 | 20.000,00 | 20.000,00 | 60.000,00 |
| 9 - MSC - 1.311.0000 Recursos Transferidos pelo FNAS | 0,00 | 5.000,00 | 10.000,00 | 15.000,00 | 15.000,00 | 45.000,00 |
| Ação: 2.195 - MANUTENÇÃO DAS ATIVIDADES DO PROGRAMA PRIMEIRA INFÂNCIA NO SUAS - | 0,00 | 130.000,00 | 130.000,00 | 243.000,00 | 246.000,00 | 749.000,00 |
| 918 - 3.1.90.04.00 | 0,00 | 22.000,00 | 22.000,00 | 50.000,00 | 52.000,00 | 146.000,00 |
| 1 - MSC - 1.001.0000 Recursos Próprios | 0,00 | 0,00 | 0,00 | 0,00 | 2.000,00 | 2.000,00 |
| 9 - MSC - 1.311.0000 Recursos Transferidos pelo FNAS | 0,00 | 22.000,00 | 22.000,00 | 50.000,00 | 50.000,00 | 144.000,00 |
| 1152 - 3.1.90.11.00 | 0,00 | 0,00 | 0,00 | 30.000,00 | 30.000,00 | 60.000,00 |
| 9 - MSC - 1.311.0000 Recursos Transferidos pelo FNAS | 0,00 | 0,00 | 0,00 | 30.000,00 | 30.000,00 | 60.000,00 |
| 1153 - 3.1.90.13.00 | 0,00 | 0,00 | 0,00 | 10.000,00 | 10.000,00 | 20.000,00 |
| 9 - MSC - 1.311.0000 Recursos Transferidos pelo FNAS | 0,00 | 0,00 | 0,00 | 10.000,00 | 10.000,00 | 20.000,00 |
| 1236 - 3.3.90.08.00 | 0,00 | 0,00 | 0,00 | 0,00 | 1.000,00 | 1.000,00 |
| 1 - MSC - 1.001.0000 Recursos Próprios | 0,00 | 0,00 | 0,00 | 0,00 | 1.000,00 | 1.000,00 |
| 919 - 3.3.90.14.00 | 0,00 | 5.000,00 | 5.000,00 | 5.000,00 | 5.000,00 | 20.000,00 |
| 9 - MSC - 1.311.0000 Recursos Transferidos pelo FNAS | 0,00 | 5.000,00 | 5.000,00 | 5.000,00 | 5.000,00 | 20.000,00 |
| 920 - 3.3.90.30.00 | 0,00 | 28.000,00 | 30.000,00 | 25.000,00 | 25.000,00 | 108.000,00 |
| 9 - MSC - 1.311.0000 Recursos Transferidos pelo FNAS | 0,00 | 28.000,00 | 30.000,00 | 25.000,00 | 25.000,00 | 108.000,00 |
| 921 - 3.3.90.33.00 | 0,00 | 3.000,00 | 3.000,00 | 3.000,00 | 3.000,00 | 12.000,00 |
| 9 - MSC - 1.311.0000 Recursos Transferidos pelo FNAS | 0,00 | 3.000,00 | 3.000,00 | 3.000,00 | 3.000,00 | 12.000,00 |
| 922 - 3.3.90.36.00 | 0,00 | 40.000,00 | 50.000,00 | 100.000,00 | 100.000,00 | 290.000,00 |
| 9 - MSC - 1.311.0000 Recursos Transferidos pelo FNAS | 0,00 | 40.000,00 | 50.000,00 | 100.000,00 | 100.000,00 | 290.000,00 |
| 923 - 3.3.90.39.00 | 0,00 | 32.000,00 | 20.000,00 | 20.000,00 | 20.000,00 | 92.000,00 |
| 9 - MSC - 1.311.0000 Recursos Transferidos pelo FNAS | 0,00 | 32.000,00 | 20.000,00 | 20.000,00 | 20.000,00 | 92.000,00 |
| Programa: 807 - ÍNDICE DE GESTÃO DESCENTRALIZADA - IGDBF | 0,00 | 129.000,00 | 0,00 | 0,00 | 0,00 | 129.000,00 |
| Ação: 1.278 - AQUISIÇÃO DE MÓVEIS, MÁQUINAS E EQUIPAMENTOS DIVERSOS PARA IGDBF | 0,00 | 6.000,00 | 0,00 | 0,00 | 0,00 | 6.000,00 |
| 325 - 4.4.90.52.00 | 0,00 | 6.000,00 | 0,00 | 0,00 | 0,00 | 6.000,00 |
| 1 - MSC - 1.001.0000 Recursos Próprios | 0,00 | 1.000,00 | 0,00 | 0,00 | 0,00 | 1.000,00 |
| 9 - MSC - 1.311.0000 Recursos Transferidos pelo FNAS | 0,00 | 5.000,00 | 0,00 | 0,00 | 0,00 | 5.000,00 |
| Ação: 2.165 - IGD - ÍNDICE DE GESTÃO DESCENTRALIZADA | 0,00 | 123.000,00 | 0,00 | 0,00 | 0,00 | 123.000,00 |

Demonstrativo de Compatibilidade entre PPA e LOA

| | | | | | | | PPA 2018 - 2021 - Valores em R\$ |
|---|--|--------------|------------------|-------------|-------------|-------------|----------------------------------|
| | | Valor global | 2018 | 2019 | 2020 | 2021 | Total |
| 319 - 3.3.90.14.00 | | 0,00 | 5.000,00 | 0,00 | 0,00 | 0,00 | 5.000,00 |
| 9 - MSC - 1.311.000 Recursos Transferidos pelo FNAS | | 0,00 | 5.000,00 | 0,00 | 0,00 | 0,00 | 5.000,00 |
| 320 - 3.3.90.30.00 | | 0,00 | 30.000,00 | 0,00 | 0,00 | 0,00 | 30.000,00 |
| 1 - MSC - 1.001.0000 Recursos Próprios | | 0,00 | 20.000,00 | 0,00 | 0,00 | 0,00 | 20.000,00 |
| 9 - MSC - 1.311.000 Recursos Transferidos pelo FNAS | | 0,00 | 10.000,00 | 0,00 | 0,00 | 0,00 | 10.000,00 |
| 323 - 3.3.90.36.00 | | 0,00 | 77.000,00 | 0,00 | 0,00 | 0,00 | 77.000,00 |
| 1 - MSC - 1.001.0000 Recursos Próprios | | 0,00 | 2.000,00 | 0,00 | 0,00 | 0,00 | 2.000,00 |
| 9 - MSC - 1.311.000 Recursos Transferidos pelo FNAS | | 0,00 | 75.000,00 | 0,00 | 0,00 | 0,00 | 75.000,00 |
| 324 - 3.3.90.39.00 | | 0,00 | 11.000,00 | 0,00 | 0,00 | 0,00 | 11.000,00 |
| 1 - MSC - 1.001.0000 Recursos Próprios | | 0,00 | 1.000,00 | 0,00 | 0,00 | 0,00 | 1.000,00 |
| 9 - MSC - 1.311.000 Recursos Transferidos pelo FNAS | | 0,00 | 10.000,00 | 0,00 | 0,00 | 0,00 | 10.000,00 |
| Programa: | 808 - CENTRO DE REFERÊNCIA ESPECIALIZADO DE ASSISTÊNCIA SOCIAL - CREAS | 0,00 | 196.000,00 | 0,00 | 0,00 | 0,00 | 196.000,00 |
| Ação: | 1.90 - CRAS/CREAS | 0,00 | 20.000,00 | 0,00 | 0,00 | 0,00 | 20.000,00 |
| 326 - 4.4.90.51.00 | | 0,00 | 20.000,00 | 0,00 | 0,00 | 0,00 | 20.000,00 |
| 1 - MSC - 1.001.0000 Recursos Próprios | | 0,00 | 10.000,00 | 0,00 | 0,00 | 0,00 | 10.000,00 |
| 9 - MSC - 1.311.000 Recursos Transferidos pelo FNAS | | 0,00 | 10.000,00 | 0,00 | 0,00 | 0,00 | 10.000,00 |
| 17 - MSC - 1.312.0000 Convênio Assistência Social | | 0,00 | 0,00 | 0,00 | 0,00 | 0,00 | 0,00 |
| Ação: | 1.279 - AQUISIÇÃO DE EQUIPAMENTOS PARA O CENTRO DE REFERÊNCIA ESPECIALIZADO DE | 0,00 | 11.000,00 | 0,00 | 0,00 | 0,00 | 11.000,00 |
| 332 - 4.4.90.52.00 | | 0,00 | 11.000,00 | 0,00 | 0,00 | 0,00 | 11.000,00 |
| 1 - MSC - 1.001.0000 Recursos Próprios | | 0,00 | 1.000,00 | 0,00 | 0,00 | 0,00 | 1.000,00 |
| 9 - MSC - 1.311.000 Recursos Transferidos pelo FNAS | | 0,00 | 10.000,00 | 0,00 | 0,00 | 0,00 | 10.000,00 |
| 17 - MSC - 1.312.0000 Convênio Assistência Social | | 0,00 | 0,00 | 0,00 | 0,00 | 0,00 | 0,00 |
| Ação: | 2.166 - CENTRO DE REFERÊNCIA ESPECIALIZADO DE ASSISTÊNCIA SOCIAL - CREAS | 0,00 | 165.000,00 | 0,00 | 0,00 | 0,00 | 165.000,00 |
| 957 - 3.1.90.04.00 | | 0,00 | 4.000,00 | 0,00 | 0,00 | 0,00 | 4.000,00 |
| 1 - MSC - 1.001.0000 Recursos Próprios | | 0,00 | 2.000,00 | 0,00 | 0,00 | 0,00 | 2.000,00 |
| 9 - MSC - 1.311.000 Recursos Transferidos pelo FNAS | | 0,00 | 2.000,00 | 0,00 | 0,00 | 0,00 | 2.000,00 |
| 327 - 3.1.90.11.00 | | 0,00 | 95.000,00 | 0,00 | 0,00 | 0,00 | 95.000,00 |
| 1 - MSC - 1.001.0000 Recursos Próprios | | 0,00 | 20.000,00 | 0,00 | 0,00 | 0,00 | 20.000,00 |
| 9 - MSC - 1.311.000 Recursos Transferidos pelo FNAS | | 0,00 | 75.000,00 | 0,00 | 0,00 | 0,00 | 75.000,00 |
| 958 - 3.1.90.13.00 | | 0,00 | 2.000,00 | 0,00 | 0,00 | 0,00 | 2.000,00 |
| 1 - MSC - 1.001.0000 Recursos Próprios | | 0,00 | 1.000,00 | 0,00 | 0,00 | 0,00 | 1.000,00 |
| 9 - MSC - 1.311.000 Recursos Transferidos pelo FNAS | | 0,00 | 1.000,00 | 0,00 | 0,00 | 0,00 | 1.000,00 |
| 1120 - 3.1.90.94.00 | | 0,00 | 0,00 | 0,00 | 0,00 | 0,00 | 0,00 |
| 1 - MSC - 1.001.0000 Recursos Próprios | | 0,00 | 0,00 | 0,00 | 0,00 | 0,00 | 0,00 |
| 9 - MSC - 1.311.000 Recursos Transferidos pelo FNAS | | 0,00 | 0,00 | 0,00 | 0,00 | 0,00 | 0,00 |
| 959 - 3.1.91.13.00 | | 0,00 | 6.000,00 | 0,00 | 0,00 | 0,00 | 6.000,00 |
| 1 - MSC - 1.001.0000 Recursos Próprios | | 0,00 | 3.000,00 | 0,00 | 0,00 | 0,00 | 3.000,00 |
| 9 - MSC - 1.311.000 Recursos Transferidos pelo FNAS | | 0,00 | 3.000,00 | 0,00 | 0,00 | 0,00 | 3.000,00 |

Demonstrativo de Compatibilidade entre PPA e LOA

| PPA 2018 - 2021 - Valores em R\$ | | | | | | |
|---|--------------|-------------------|-------------------|-------------------|-------------------|---------------------|
| | Valor global | 2018 | 2019 | 2020 | 2021 | Total |
| 328 - 3.3.90.14.00 | 0,00 | 2.000,00 | 0,00 | 0,00 | 0,00 | 2.000,00 |
| 1 - MSC - 1.001.0000 Recursos Próprios | 0,00 | 1.000,00 | 0,00 | 0,00 | 0,00 | 1.000,00 |
| 9 - MSC - 1.311.000 Recursos Transferidos pelo FNAS | 0,00 | 1.000,00 | 0,00 | 0,00 | 0,00 | 1.000,00 |
| 329 - 3.3.90.30.00 | 0,00 | 20.000,00 | 0,00 | 0,00 | 0,00 | 20.000,00 |
| 1 - MSC - 1.001.0000 Recursos Próprios | 0,00 | 10.000,00 | 0,00 | 0,00 | 0,00 | 10.000,00 |
| 9 - MSC - 1.311.000 Recursos Transferidos pelo FNAS | 0,00 | 10.000,00 | 0,00 | 0,00 | 0,00 | 10.000,00 |
| 330 - 3.3.90.36.00 | 0,00 | 30.000,00 | 0,00 | 0,00 | 0,00 | 30.000,00 |
| 1 - MSC - 1.001.0000 Recursos Próprios | 0,00 | 10.000,00 | 0,00 | 0,00 | 0,00 | 10.000,00 |
| 9 - MSC - 1.311.000 Recursos Transferidos pelo FNAS | 0,00 | 20.000,00 | 0,00 | 0,00 | 0,00 | 20.000,00 |
| 331 - 3.3.90.39.00 | 0,00 | 6.000,00 | 0,00 | 0,00 | 0,00 | 6.000,00 |
| 1 - MSC - 1.001.0000 Recursos Próprios | 0,00 | 1.000,00 | 0,00 | 0,00 | 0,00 | 1.000,00 |
| 9 - MSC - 1.311.000 Recursos Transferidos pelo FNAS | 0,00 | 5.000,00 | 0,00 | 0,00 | 0,00 | 5.000,00 |
| Programa: 810 - SEGURANÇA ALIMENTAR E NUTRICIONAL - SAN | 0,00 | 40.000,00 | 150.000,00 | 280.000,00 | 300.000,00 | 770.000,00 |
| Ação: 2.167 - DISTRIBUIÇÃO DE CESTAS BÁSICAS | 0,00 | 40.000,00 | 150.000,00 | 280.000,00 | 300.000,00 | 770.000,00 |
| 333 - 3.3.90.32.00 | 0,00 | 40.000,00 | 150.000,00 | 280.000,00 | 300.000,00 | 770.000,00 |
| 1 - MSC - 1.001.0000 Recursos Próprios | 0,00 | 40.000,00 | 150.000,00 | 280.000,00 | 300.000,00 | 770.000,00 |
| Programa: 812 - REQUALIFICAÇÃO PROFISSIONAL E EMPREGABILIDADE | 0,00 | 5.000,00 | 5.000,00 | 5.000,00 | 5.000,00 | 20.000,00 |
| Ação: 2.168 - REALIZAÇÃO DE CURSOS PROFISSIONALIZANTES | 0,00 | 5.000,00 | 5.000,00 | 5.000,00 | 5.000,00 | 20.000,00 |
| 334 - 3.3.90.36.00 | 0,00 | 2.000,00 | 2.000,00 | 2.000,00 | 2.000,00 | 8.000,00 |
| 1 - MSC - 1.001.0000 Recursos Próprios | 0,00 | 2.000,00 | 2.000,00 | 2.000,00 | 2.000,00 | 8.000,00 |
| 335 - 3.3.90.39.00 | 0,00 | 2.000,00 | 2.000,00 | 2.000,00 | 2.000,00 | 8.000,00 |
| 1 - MSC - 1.001.0000 Recursos Próprios | 0,00 | 2.000,00 | 2.000,00 | 2.000,00 | 2.000,00 | 8.000,00 |
| 336 - 3.3.90.48.00 | 0,00 | 1.000,00 | 1.000,00 | 1.000,00 | 1.000,00 | 4.000,00 |
| 1 - MSC - 1.001.0000 Recursos Próprios | 0,00 | 1.000,00 | 1.000,00 | 1.000,00 | 1.000,00 | 4.000,00 |
| Programa: 813 - ASSISTÊNCIA SOCIAL GERAL | 0,00 | 687.000,00 | 703.000,00 | 703.000,00 | 553.000,00 | 2.646.000,00 |
| Ação: 2.169 - ASSISTÊNCIA A PESSOAS CARENTES | 0,00 | 605.000,00 | 610.000,00 | 610.000,00 | 460.000,00 | 2.285.000,00 |
| 337 - 3.3.90.32.00 | 0,00 | 300.000,00 | 300.000,00 | 300.000,00 | 150.000,00 | 1.050.000,00 |
| 1 - MSC - 1.001.0000 Recursos Próprios | 0,00 | 300.000,00 | 300.000,00 | 300.000,00 | 150.000,00 | 1.050.000,00 |
| 338 - 3.3.90.36.00 | 0,00 | 5.000,00 | 10.000,00 | 10.000,00 | 10.000,00 | 35.000,00 |
| 1 - MSC - 1.001.0000 Recursos Próprios | 0,00 | 5.000,00 | 10.000,00 | 10.000,00 | 10.000,00 | 35.000,00 |
| 339 - 3.3.90.48.00 | 0,00 | 300.000,00 | 300.000,00 | 300.000,00 | 300.000,00 | 1.200.000,00 |
| 1 - MSC - 1.001.0000 Recursos Próprios | 0,00 | 300.000,00 | 300.000,00 | 300.000,00 | 300.000,00 | 1.200.000,00 |
| Ação: 2.170 - AUXÍLIO NATALIDADE E FUNERAL | 0,00 | 25.000,00 | 36.000,00 | 56.000,00 | 56.000,00 | 173.000,00 |
| 1097 - 3.3.90.08.00 | 0,00 | 0,00 | 6.000,00 | 6.000,00 | 6.000,00 | 18.000,00 |
| 1 - MSC - 1.001.0000 Recursos Próprios | 0,00 | 0,00 | 6.000,00 | 6.000,00 | 6.000,00 | 18.000,00 |
| 340 - 3.3.90.32.00 | 0,00 | 25.000,00 | 30.000,00 | 50.000,00 | 50.000,00 | 155.000,00 |
| 1 - MSC - 1.001.0000 Recursos Próprios | 0,00 | 25.000,00 | 30.000,00 | 50.000,00 | 50.000,00 | 155.000,00 |
| Ação: 2.171 - CIDADANIA, DOCUMENTAÇÃO E ASSISTÊNCIA | 0,00 | 52.000,00 | 52.000,00 | 32.000,00 | 32.000,00 | 168.000,00 |

Demonstrativo de Compatibilidade entre PPA e LOA

| | | PPA 2018 - 2021 - Valores em R\$ | | | | | |
|-----------|--|----------------------------------|------------------|------------------|------------------|------------------|-------------------|
| | | Valor global | 2018 | 2019 | 2020 | 2021 | Total |
| | 341 - 3.3.90.30.00 | 0,00 | 1.000,00 | 1.000,00 | 1.000,00 | 1.000,00 | 4.000,00 |
| | 1 - MSC - 1.001.0000 Recursos Próprios | 0,00 | 1.000,00 | 1.000,00 | 1.000,00 | 1.000,00 | 4.000,00 |
| | 342 - 3.3.90.32.00 | 0,00 | 50.000,00 | 50.000,00 | 30.000,00 | 30.000,00 | 160.000,00 |
| | 1 - MSC - 1.001.0000 Recursos Próprios | 0,00 | 50.000,00 | 50.000,00 | 30.000,00 | 30.000,00 | 160.000,00 |
| | 343 - 3.3.90.36.00 | 0,00 | 1.000,00 | 1.000,00 | 1.000,00 | 1.000,00 | 4.000,00 |
| | 1 - MSC - 1.001.0000 Recursos Próprios | 0,00 | 1.000,00 | 1.000,00 | 1.000,00 | 1.000,00 | 4.000,00 |
| Ação: | 2.172 - DISTRIBUIÇÃO DE MATERIAL DE CONSTRUÇÃO | 0,00 | 5.000,00 | 5.000,00 | 5.000,00 | 5.000,00 | 20.000,00 |
| | 344 - 3.3.90.32.00 | 0,00 | 5.000,00 | 5.000,00 | 5.000,00 | 5.000,00 | 20.000,00 |
| | 1 - MSC - 1.001.0000 Recursos Próprios | 0,00 | 5.000,00 | 5.000,00 | 5.000,00 | 5.000,00 | 20.000,00 |
| Programa: | 815 - GESTÃO ADMINISTRATIVA DO SUAS | 0,00 | 31.000,00 | 31.000,00 | 31.000,00 | 31.000,00 | 124.000,00 |
| Ação: | 1.280 - AQUISIÇÃO DE EQUIPAMENTOS PARA AS ATIVIDADES DO SUAS | 0,00 | 5.000,00 | 5.000,00 | 5.000,00 | 5.000,00 | 20.000,00 |
| | 348 - 4.4.90.52.00 | 0,00 | 5.000,00 | 5.000,00 | 5.000,00 | 5.000,00 | 20.000,00 |
| | 1 - MSC - 1.001.0000 Recursos Próprios | 0,00 | 5.000,00 | 5.000,00 | 5.000,00 | 5.000,00 | 20.000,00 |
| Ação: | 2.173 - MANUTENÇÃO DAS ATIVIDADES DO SUAS | 0,00 | 3.000,00 | 3.000,00 | 3.000,00 | 3.000,00 | 12.000,00 |
| | 345 - 3.3.90.30.00 | 0,00 | 1.000,00 | 1.000,00 | 1.000,00 | 1.000,00 | 4.000,00 |
| | 1 - MSC - 1.001.0000 Recursos Próprios | 0,00 | 1.000,00 | 1.000,00 | 1.000,00 | 1.000,00 | 4.000,00 |
| | 346 - 3.3.90.36.00 | 0,00 | 1.000,00 | 1.000,00 | 1.000,00 | 1.000,00 | 4.000,00 |
| | 1 - MSC - 1.001.0000 Recursos Próprios | 0,00 | 1.000,00 | 1.000,00 | 1.000,00 | 1.000,00 | 4.000,00 |
| | 347 - 3.3.90.39.00 | 0,00 | 1.000,00 | 1.000,00 | 1.000,00 | 1.000,00 | 4.000,00 |
| | 1 - MSC - 1.001.0000 Recursos Próprios | 0,00 | 1.000,00 | 1.000,00 | 1.000,00 | 1.000,00 | 4.000,00 |
| Ação: | 2.174 - APRIMORAMENTO DA GESTÃO DO SUAS | 0,00 | 23.000,00 | 23.000,00 | 23.000,00 | 23.000,00 | 92.000,00 |
| | 349 - 3.3.90.30.00 | 0,00 | 6.000,00 | 6.000,00 | 6.000,00 | 6.000,00 | 24.000,00 |
| | 1 - MSC - 1.001.0000 Recursos Próprios | 0,00 | 1.000,00 | 1.000,00 | 1.000,00 | 1.000,00 | 4.000,00 |
| | 9 - MSC - 1.311.0000 Recursos Transferidos pelo FNAS | 0,00 | 5.000,00 | 5.000,00 | 5.000,00 | 5.000,00 | 20.000,00 |
| | 350 - 3.3.90.36.00 | 0,00 | 11.000,00 | 11.000,00 | 11.000,00 | 11.000,00 | 44.000,00 |
| | 1 - MSC - 1.001.0000 Recursos Próprios | 0,00 | 1.000,00 | 1.000,00 | 1.000,00 | 1.000,00 | 4.000,00 |
| | 9 - MSC - 1.311.0000 Recursos Transferidos pelo FNAS | 0,00 | 10.000,00 | 10.000,00 | 10.000,00 | 10.000,00 | 40.000,00 |
| | 351 - 3.3.90.39.00 | 0,00 | 6.000,00 | 6.000,00 | 6.000,00 | 6.000,00 | 24.000,00 |
| | 1 - MSC - 1.001.0000 Recursos Próprios | 0,00 | 1.000,00 | 1.000,00 | 1.000,00 | 1.000,00 | 4.000,00 |
| | 9 - MSC - 1.311.0000 Recursos Transferidos pelo FNAS | 0,00 | 5.000,00 | 5.000,00 | 5.000,00 | 5.000,00 | 20.000,00 |
| Programa: | 816 - ASSISTÊNCIA EMERGENCIAL ÀS VÍTIMAS DE CALAMIDADES | 0,00 | 15.000,00 | 15.000,00 | 15.000,00 | 15.000,00 | 60.000,00 |
| Ação: | 2.175 - ASSISTÊNCIA EMERGENCIAL A FLAGELADOS | 0,00 | 15.000,00 | 15.000,00 | 15.000,00 | 15.000,00 | 60.000,00 |
| | 352 - 3.3.90.32.00 | 0,00 | 5.000,00 | 5.000,00 | 5.000,00 | 5.000,00 | 20.000,00 |
| | 1 - MSC - 1.001.0000 Recursos Próprios | 0,00 | 5.000,00 | 5.000,00 | 5.000,00 | 5.000,00 | 20.000,00 |
| | 353 - 3.3.90.48.00 | 0,00 | 10.000,00 | 10.000,00 | 10.000,00 | 10.000,00 | 40.000,00 |
| | 1 - MSC - 1.001.0000 Recursos Próprios | 0,00 | 10.000,00 | 10.000,00 | 10.000,00 | 10.000,00 | 40.000,00 |
| Programa: | 818 - APOIO AS INSTITUIÇÕES SEM FINS LUCRATIVOS | 0,00 | 30.000,00 | 50.000,00 | 90.000,00 | 50.000,00 | 220.000,00 |
| Ação: | 2.176 - APOIO A ENTIDADES ASSISTENCIAIS SEM FINS LUCRATIVOS | 0,00 | 30.000,00 | 50.000,00 | 90.000,00 | 50.000,00 | 220.000,00 |

Demonstrativo de Compatibilidade entre PPA e LOA

| | | PPA 2018 - 2021 - Valores em R\$ | | | | | |
|--|---|----------------------------------|------------------|------------------|------------------|------------------|-------------------|
| | | Valor global | 2018 | 2019 | 2020 | 2021 | Total |
| 354 - 3.3.50.43.00 | | 0,00 | 30.000,00 | 50.000,00 | 90.000,00 | 50.000,00 | 220.000,00 |
| 1 - MSC - 1.001.0000 Recursos Próprios | | 0,00 | 30.000,00 | 50.000,00 | 90.000,00 | 50.000,00 | 220.000,00 |
| Programa: | 823 - CENTROS COMUNITARIOS DE DESENVOLVIMENTO | 0,00 | 19.000,00 | 19.000,00 | 19.000,00 | 19.000,00 | 76.000,00 |
| Ação: | 1.92 - CENTROS COMUNITÁRIOS DE DESENVOLVIMENTO | 0,00 | 10.000,00 | 10.000,00 | 10.000,00 | 10.000,00 | 40.000,00 |
| 355 - 4.4.90.51.00 | | 0,00 | 10.000,00 | 10.000,00 | 10.000,00 | 10.000,00 | 40.000,00 |
| 1 - MSC - 1.001.0000 Recursos Próprios | | 0,00 | 10.000,00 | 10.000,00 | 10.000,00 | 10.000,00 | 40.000,00 |
| Ação: | 1.281 - AQUISIÇÃO DE EQUIPAMENTOS PARA OS CENTROS COMUNITÁRIOS DE | 0,00 | 5.000,00 | 5.000,00 | 5.000,00 | 5.000,00 | 20.000,00 |
| 359 - 4.4.90.52.00 | | 0,00 | 5.000,00 | 5.000,00 | 5.000,00 | 5.000,00 | 20.000,00 |
| 1 - MSC - 1.001.0000 Recursos Próprios | | 0,00 | 5.000,00 | 5.000,00 | 5.000,00 | 5.000,00 | 20.000,00 |
| Ação: | 2.177 - CENTROS COMUNITÁRIOS DE DESENVOLVIMENTO | 0,00 | 4.000,00 | 4.000,00 | 4.000,00 | 4.000,00 | 16.000,00 |
| 356 - 3.3.90.30.00 | | 0,00 | 1.000,00 | 1.000,00 | 1.000,00 | 1.000,00 | 4.000,00 |
| 1 - MSC - 1.001.0000 Recursos Próprios | | 0,00 | 1.000,00 | 1.000,00 | 1.000,00 | 1.000,00 | 4.000,00 |
| 357 - 3.3.90.36.00 | | 0,00 | 1.000,00 | 1.000,00 | 1.000,00 | 1.000,00 | 4.000,00 |
| 1 - MSC - 1.001.0000 Recursos Próprios | | 0,00 | 1.000,00 | 1.000,00 | 1.000,00 | 1.000,00 | 4.000,00 |
| 358 - 3.3.90.39.00 | | 0,00 | 2.000,00 | 2.000,00 | 2.000,00 | 2.000,00 | 8.000,00 |
| 1 - MSC - 1.001.0000 Recursos Próprios | | 0,00 | 2.000,00 | 2.000,00 | 2.000,00 | 2.000,00 | 8.000,00 |
| Programa: | 824 - ATENÇÃO INTEGRAL A MULHER | 0,00 | 7.000,00 | 41.000,00 | 47.000,00 | 46.000,00 | 141.000,00 |
| Ação: | 2.178 - MANUTENÇÃO DAS AÇÕES DE ASSISTÊNCIA INTEGRAL À MULHER | 0,00 | 7.000,00 | 41.000,00 | 47.000,00 | 46.000,00 | 141.000,00 |
| 360 - 3.1.90.04.00 | | 0,00 | 1.000,00 | 1.000,00 | 1.000,00 | 30.000,00 | 33.000,00 |
| 1 - MSC - 1.001.0000 Recursos Próprios | | 0,00 | 1.000,00 | 1.000,00 | 1.000,00 | 30.000,00 | 33.000,00 |
| 361 - 3.3.90.14.00 | | 0,00 | 1.000,00 | 1.000,00 | 2.000,00 | 2.000,00 | 6.000,00 |
| 1 - MSC - 1.001.0000 Recursos Próprios | | 0,00 | 1.000,00 | 1.000,00 | 2.000,00 | 2.000,00 | 6.000,00 |
| 362 - 3.3.90.30.00 | | 0,00 | 1.000,00 | 35.000,00 | 40.000,00 | 10.000,00 | 86.000,00 |
| 1 - MSC - 1.001.0000 Recursos Próprios | | 0,00 | 1.000,00 | 35.000,00 | 40.000,00 | 10.000,00 | 86.000,00 |
| 363 - 3.3.90.36.00 | | 0,00 | 2.000,00 | 2.000,00 | 2.000,00 | 2.000,00 | 8.000,00 |
| 1 - MSC - 1.001.0000 Recursos Próprios | | 0,00 | 2.000,00 | 2.000,00 | 2.000,00 | 2.000,00 | 8.000,00 |
| 364 - 3.3.90.39.00 | | 0,00 | 2.000,00 | 2.000,00 | 2.000,00 | 2.000,00 | 8.000,00 |
| 1 - MSC - 1.001.0000 Recursos Próprios | | 0,00 | 2.000,00 | 2.000,00 | 2.000,00 | 2.000,00 | 8.000,00 |
| Programa: | 829 - PERNAMBUCO NO BATENTE | 0,00 | 22.000,00 | 45.000,00 | 42.000,00 | 42.000,00 | 151.000,00 |
| Ação: | 2.848 - MANUTENÇÃO DO PROGRAMA PERNAMBUCO NO BATENTE | 0,00 | 22.000,00 | 45.000,00 | 42.000,00 | 42.000,00 | 151.000,00 |
| 365 - 3.1.90.04.00 | | 0,00 | 5.000,00 | 5.000,00 | 5.000,00 | 5.000,00 | 20.000,00 |
| 26 - MSC - 1.311.000 FEAS - Fundo Estadual de Assistencia Social | | 0,00 | 5.000,00 | 5.000,00 | 5.000,00 | 5.000,00 | 20.000,00 |
| 366 - 3.3.90.14.00 | | 0,00 | 5.000,00 | 5.000,00 | 5.000,00 | 5.000,00 | 20.000,00 |
| 26 - MSC - 1.311.000 FEAS - Fundo Estadual de Assistencia Social | | 0,00 | 5.000,00 | 5.000,00 | 5.000,00 | 5.000,00 | 20.000,00 |
| 367 - 3.3.90.30.00 | | 0,00 | 5.000,00 | 28.000,00 | 25.000,00 | 25.000,00 | 83.000,00 |
| 26 - MSC - 1.311.000 FEAS - Fundo Estadual de Assistencia Social | | 0,00 | 5.000,00 | 28.000,00 | 25.000,00 | 25.000,00 | 83.000,00 |
| 368 - 3.3.90.36.00 | | 0,00 | 5.000,00 | 5.000,00 | 5.000,00 | 5.000,00 | 20.000,00 |
| 26 - MSC - 1.311.000 FEAS - Fundo Estadual de Assistencia Social | | 0,00 | 5.000,00 | 5.000,00 | 5.000,00 | 5.000,00 | 20.000,00 |

Demonstrativo de Compatibilidade entre PPA e LOA

| PPA 2018 - 2021 - Valores em R\$ | | | | | | |
|--|--------------|-----------------|------------------|-------------------|-------------------|-------------------|
| | Valor global | 2018 | 2019 | 2020 | 2021 | Total |
| 369 - 3.3.90.39.00 | 0,00 | 2.000,00 | 2.000,00 | 2.000,00 | 2.000,00 | 8.000,00 |
| 26 - MSC - 1.311.000 FEAS - Fundo Estadual de Assistencia Social | 0,00 | 2.000,00 | 2.000,00 | 2.000,00 | 2.000,00 | 8.000,00 |
| Programa: 830 - BLOCO DA GESTÃO DO SUAS | 0,00 | 0,00 | 8.000,00 | 8.000,00 | 8.000,00 | 24.000,00 |
| Ação: 2.859 - INDICE DE GESTÃO DESCENTRALIZADA DO SUAS | 0,00 | 0,00 | 8.000,00 | 8.000,00 | 8.000,00 | 24.000,00 |
| 1127 - 3.3.90.14.00 | 0,00 | 0,00 | 2.000,00 | 2.000,00 | 2.000,00 | 6.000,00 |
| 1 - MSC - 1.001.0000 Recursos Próprios | 0,00 | 0,00 | 1.000,00 | 1.000,00 | 1.000,00 | 3.000,00 |
| 9 - MSC - 1.311.000 Recursos Transferidos pelo FNAS | 0,00 | 0,00 | 1.000,00 | 1.000,00 | 1.000,00 | 3.000,00 |
| 1128 - 3.3.90.30.00 | 0,00 | 0,00 | 2.000,00 | 2.000,00 | 2.000,00 | 6.000,00 |
| 1 - MSC - 1.001.0000 Recursos Próprios | 0,00 | 0,00 | 1.000,00 | 1.000,00 | 1.000,00 | 3.000,00 |
| 9 - MSC - 1.311.000 Recursos Transferidos pelo FNAS | 0,00 | 0,00 | 1.000,00 | 1.000,00 | 1.000,00 | 3.000,00 |
| 1129 - 3.3.90.36.00 | 0,00 | 0,00 | 2.000,00 | 2.000,00 | 2.000,00 | 6.000,00 |
| 1 - MSC - 1.001.0000 Recursos Próprios | 0,00 | 0,00 | 1.000,00 | 1.000,00 | 1.000,00 | 3.000,00 |
| 9 - MSC - 1.311.000 Recursos Transferidos pelo FNAS | 0,00 | 0,00 | 1.000,00 | 1.000,00 | 1.000,00 | 3.000,00 |
| 1130 - 3.3.90.39.00 | 0,00 | 0,00 | 2.000,00 | 2.000,00 | 2.000,00 | 6.000,00 |
| 1 - MSC - 1.001.0000 Recursos Próprios | 0,00 | 0,00 | 1.000,00 | 1.000,00 | 1.000,00 | 3.000,00 |
| 9 - MSC - 1.311.000 Recursos Transferidos pelo FNAS | 0,00 | 0,00 | 1.000,00 | 1.000,00 | 1.000,00 | 3.000,00 |
| Programa: 831 - GESTÃO DO PROGRAMA BOLSA FAMÍLIA E DO CADASTRO ÚNICO | 0,00 | 0,00 | 50.000,00 | 205.000,00 | 205.000,00 | 460.000,00 |
| Ação: 1.292 - AQUISIÇÃO DE MÓVEIS, MÁQUINAS E EQUIPAMENTOS DIVERSOS PARA IGDBF | 0,00 | 0,00 | 6.000,00 | 6.000,00 | 6.000,00 | 18.000,00 |
| 1122 - 4.4.90.52.00 | 0,00 | 0,00 | 6.000,00 | 6.000,00 | 6.000,00 | 18.000,00 |
| 1 - MSC - 1.001.0000 Recursos Próprios | 0,00 | 0,00 | 1.000,00 | 1.000,00 | 1.000,00 | 3.000,00 |
| 9 - MSC - 1.311.000 Recursos Transferidos pelo FNAS | 0,00 | 0,00 | 5.000,00 | 5.000,00 | 5.000,00 | 15.000,00 |
| Ação: 2.858 - IGD - INDICE DE GESTÃO DESCENTRALIZADA - IGDBF | 0,00 | 0,00 | 44.000,00 | 199.000,00 | 199.000,00 | 442.000,00 |
| 1123 - 3.3.90.14.00 | 0,00 | 0,00 | 6.000,00 | 6.000,00 | 6.000,00 | 18.000,00 |
| 1 - MSC - 1.001.0000 Recursos Próprios | 0,00 | 0,00 | 1.000,00 | 1.000,00 | 1.000,00 | 3.000,00 |
| 9 - MSC - 1.311.000 Recursos Transferidos pelo FNAS | 0,00 | 0,00 | 5.000,00 | 5.000,00 | 5.000,00 | 15.000,00 |
| 1124 - 3.3.90.30.00 | 0,00 | 0,00 | 25.000,00 | 75.000,00 | 75.000,00 | 175.000,00 |
| 1 - MSC - 1.001.0000 Recursos Próprios | 0,00 | 0,00 | 20.000,00 | 15.000,00 | 15.000,00 | 50.000,00 |
| 9 - MSC - 1.311.000 Recursos Transferidos pelo FNAS | 0,00 | 0,00 | 5.000,00 | 60.000,00 | 60.000,00 | 125.000,00 |
| 1125 - 3.3.90.36.00 | 0,00 | 0,00 | 7.000,00 | 102.000,00 | 102.000,00 | 211.000,00 |
| 1 - MSC - 1.001.0000 Recursos Próprios | 0,00 | 0,00 | 2.000,00 | 2.000,00 | 2.000,00 | 6.000,00 |
| 9 - MSC - 1.311.000 Recursos Transferidos pelo FNAS | 0,00 | 0,00 | 5.000,00 | 100.000,00 | 100.000,00 | 205.000,00 |
| 1126 - 3.3.90.39.00 | 0,00 | 0,00 | 6.000,00 | 16.000,00 | 16.000,00 | 38.000,00 |
| 1 - MSC - 1.001.0000 Recursos Próprios | 0,00 | 0,00 | 1.000,00 | 1.000,00 | 1.000,00 | 3.000,00 |
| 9 - MSC - 1.311.000 Recursos Transferidos pelo FNAS | 0,00 | 0,00 | 5.000,00 | 15.000,00 | 15.000,00 | 35.000,00 |
| Programa: 2305 - PROGRAMA GERAÇÃO DE RENDA | 0,00 | 5.000,00 | 5.000,00 | 5.000,00 | 5.000,00 | 20.000,00 |
| Ação: 1.64 - EXECUÇÃO DE OBRAS DESTINADAS A GERAÇÃO DE RENDA | 0,00 | 5.000,00 | 5.000,00 | 5.000,00 | 5.000,00 | 20.000,00 |
| 853 - 4.4.90.51.00 | 0,00 | 5.000,00 | 5.000,00 | 5.000,00 | 5.000,00 | 20.000,00 |
| 1 - MSC - 1.001.0000 Recursos Próprios | 0,00 | 5.000,00 | 5.000,00 | 5.000,00 | 5.000,00 | 20.000,00 |

Demonstrativo de Compatibilidade entre PPA e LOA

| | | PPA 2018 - 2021 - Valores em R\$ | | | | | |
|-----------|--|----------------------------------|-------------|-------------------|-------------------|-------------------|-------------------|
| | | Valor global | 2018 | 2019 | 2020 | 2021 | Total |
| Programa: | 2702 - PROTEÇÃO SOCIAL ESPECIAL DE MÉDIA COMPLEXIDADE | 0,00 | 0,00 | 445.000,00 | 452.000,00 | 492.000,00 | 1.389.000,00 |
| Ação: | 1.293 - OBRAS PARA PISO FIXO DE MÉDIA COMPLEXIDADE - PAEFI | 0,00 | 0,00 | 120.000,00 | 120.000,00 | 120.000,00 | 360.000,00 |
| | 1131 - 4.4.90.51.00 | 0,00 | 0,00 | 120.000,00 | 120.000,00 | 120.000,00 | 360.000,00 |
| | 1 - MSC - 1.001.0000 Recursos Próprios | 0,00 | 0,00 | 10.000,00 | 10.000,00 | 10.000,00 | 30.000,00 |
| | 9 - MSC - 1.311.0000 Recursos Transferidos pelo FNAS | 0,00 | 0,00 | 10.000,00 | 10.000,00 | 10.000,00 | 30.000,00 |
| | 17 - MSC - 1.312.0000 Convênio Assistência Social | 0,00 | 0,00 | 100.000,00 | 100.000,00 | 100.000,00 | 300.000,00 |
| Ação: | 1.294 - AQUISIÇÃO DE EQUIPAMENTOS PARA PISO FIXO DE MÉDIA COMPLEXIDADE - PAEFI | 0,00 | 0,00 | 161.000,00 | 161.000,00 | 161.000,00 | 483.000,00 |
| | 1132 - 4.4.90.52.00 | 0,00 | 0,00 | 161.000,00 | 161.000,00 | 161.000,00 | 483.000,00 |
| | 1 - MSC - 1.001.0000 Recursos Próprios | 0,00 | 0,00 | 1.000,00 | 1.000,00 | 1.000,00 | 3.000,00 |
| | 9 - MSC - 1.311.0000 Recursos Transferidos pelo FNAS | 0,00 | 0,00 | 10.000,00 | 10.000,00 | 10.000,00 | 30.000,00 |
| | 17 - MSC - 1.312.0000 Convênio Assistência Social | 0,00 | 0,00 | 150.000,00 | 150.000,00 | 150.000,00 | 450.000,00 |
| Ação: | 2.860 - PISO FIXO DE MÉDIA COMPLEXIDADE - PAEFI | 0,00 | 0,00 | 164.000,00 | 171.000,00 | 211.000,00 | 546.000,00 |
| | 1133 - 3.1.90.04.00 | 0,00 | 0,00 | 4.000,00 | 4.000,00 | 3.000,00 | 11.000,00 |
| | 1 - MSC - 1.001.0000 Recursos Próprios | 0,00 | 0,00 | 2.000,00 | 2.000,00 | 2.000,00 | 6.000,00 |
| | 9 - MSC - 1.311.0000 Recursos Transferidos pelo FNAS | 0,00 | 0,00 | 2.000,00 | 2.000,00 | 1.000,00 | 5.000,00 |
| | 1134 - 3.1.90.11.00 | 0,00 | 0,00 | 80.000,00 | 80.000,00 | 120.000,00 | 280.000,00 |
| | 1 - MSC - 1.001.0000 Recursos Próprios | 0,00 | 0,00 | 30.000,00 | 30.000,00 | 30.000,00 | 90.000,00 |
| | 9 - MSC - 1.311.0000 Recursos Transferidos pelo FNAS | 0,00 | 0,00 | 50.000,00 | 50.000,00 | 90.000,00 | 190.000,00 |
| | 1135 - 3.1.90.13.00 | 0,00 | 0,00 | 2.000,00 | 2.000,00 | 2.000,00 | 6.000,00 |
| | 1 - MSC - 1.001.0000 Recursos Próprios | 0,00 | 0,00 | 1.000,00 | 1.000,00 | 1.000,00 | 3.000,00 |
| | 9 - MSC - 1.311.0000 Recursos Transferidos pelo FNAS | 0,00 | 0,00 | 1.000,00 | 1.000,00 | 1.000,00 | 3.000,00 |
| | 1136 - 3.1.90.94.00 | 0,00 | 0,00 | 2.000,00 | 2.000,00 | 2.000,00 | 6.000,00 |
| | 1 - MSC - 1.001.0000 Recursos Próprios | 0,00 | 0,00 | 1.000,00 | 1.000,00 | 1.000,00 | 3.000,00 |
| | 9 - MSC - 1.311.0000 Recursos Transferidos pelo FNAS | 0,00 | 0,00 | 1.000,00 | 1.000,00 | 1.000,00 | 3.000,00 |
| | 1137 - 3.1.91.13.00 | 0,00 | 0,00 | 8.000,00 | 10.000,00 | 10.000,00 | 28.000,00 |
| | 1 - MSC - 1.001.0000 Recursos Próprios | 0,00 | 0,00 | 5.000,00 | 5.000,00 | 5.000,00 | 15.000,00 |
| | 9 - MSC - 1.311.0000 Recursos Transferidos pelo FNAS | 0,00 | 0,00 | 3.000,00 | 5.000,00 | 5.000,00 | 13.000,00 |
| | 1237 - 3.3.90.08.00 | 0,00 | 0,00 | 0,00 | 0,00 | 1.000,00 | 1.000,00 |
| | 9 - MSC - 1.311.0000 Recursos Transferidos pelo FNAS | 0,00 | 0,00 | 0,00 | 0,00 | 1.000,00 | 1.000,00 |
| | 1138 - 3.3.90.14.00 | 0,00 | 0,00 | 2.000,00 | 2.000,00 | 2.000,00 | 6.000,00 |
| | 1 - MSC - 1.001.0000 Recursos Próprios | 0,00 | 0,00 | 1.000,00 | 1.000,00 | 1.000,00 | 3.000,00 |
| | 9 - MSC - 1.311.0000 Recursos Transferidos pelo FNAS | 0,00 | 0,00 | 1.000,00 | 1.000,00 | 1.000,00 | 3.000,00 |
| | 1139 - 3.3.90.30.00 | 0,00 | 0,00 | 20.000,00 | 20.000,00 | 20.000,00 | 60.000,00 |
| | 1 - MSC - 1.001.0000 Recursos Próprios | 0,00 | 0,00 | 10.000,00 | 10.000,00 | 10.000,00 | 30.000,00 |
| | 9 - MSC - 1.311.0000 Recursos Transferidos pelo FNAS | 0,00 | 0,00 | 10.000,00 | 10.000,00 | 10.000,00 | 30.000,00 |
| | 1140 - 3.3.90.36.00 | 0,00 | 0,00 | 40.000,00 | 40.000,00 | 40.000,00 | 120.000,00 |
| | 1 - MSC - 1.001.0000 Recursos Próprios | 0,00 | 0,00 | 10.000,00 | 10.000,00 | 10.000,00 | 30.000,00 |
| | 9 - MSC - 1.311.0000 Recursos Transferidos pelo FNAS | 0,00 | 0,00 | 30.000,00 | 30.000,00 | 30.000,00 | 90.000,00 |
| | 1141 - 3.3.90.39.00 | 0,00 | 0,00 | 6.000,00 | 11.000,00 | 11.000,00 | 28.000,00 |

Demonstrativo de Compatibilidade entre PPA e LOA

PPA 2018 - 2021 - Valores em R\$

| | Valor global | 2018 | 2019 | 2020 | 2021 | Total |
|---|--------------|-------------------|-------------------|-------------------|-------------------|---------------------|
| 1 - MSC - 1.001.0000 Recursos Próprios | 0,00 | 0,00 | 1.000,00 | 1.000,00 | 1.000,00 | 3.000,00 |
| 9 - MSC - 1.311.000 Recursos Transferidos pelo FNAS | 0,00 | 0,00 | 5.000,00 | 10.000,00 | 10.000,00 | 25.000,00 |
| Subfunção: 333 - Empregabilidade | 0,00 | 17.000,00 | 17.000,00 | 17.000,00 | 17.000,00 | 68.000,00 |
| Programa: 811 - PRIMEIRO EMPREGO | 0,00 | 4.000,00 | 4.000,00 | 4.000,00 | 4.000,00 | 16.000,00 |
| Ação: 2.179 - PRIMEIRO EMPREGO | 0,00 | 4.000,00 | 4.000,00 | 4.000,00 | 4.000,00 | 16.000,00 |
| 370 - 3.3.90.30.00 | 0,00 | 1.000,00 | 1.000,00 | 1.000,00 | 1.000,00 | 4.000,00 |
| 1 - MSC - 1.001.0000 Recursos Próprios | 0,00 | 1.000,00 | 1.000,00 | 1.000,00 | 1.000,00 | 4.000,00 |
| 371 - 3.3.90.32.00 | 0,00 | 1.000,00 | 1.000,00 | 1.000,00 | 1.000,00 | 4.000,00 |
| 1 - MSC - 1.001.0000 Recursos Próprios | 0,00 | 1.000,00 | 1.000,00 | 1.000,00 | 1.000,00 | 4.000,00 |
| 372 - 3.3.90.36.00 | 0,00 | 1.000,00 | 1.000,00 | 1.000,00 | 1.000,00 | 4.000,00 |
| 1 - MSC - 1.001.0000 Recursos Próprios | 0,00 | 1.000,00 | 1.000,00 | 1.000,00 | 1.000,00 | 4.000,00 |
| 373 - 3.3.90.39.00 | 0,00 | 1.000,00 | 1.000,00 | 1.000,00 | 1.000,00 | 4.000,00 |
| 1 - MSC - 1.001.0000 Recursos Próprios | 0,00 | 1.000,00 | 1.000,00 | 1.000,00 | 1.000,00 | 4.000,00 |
| Programa: 812 - REQUALIFICAÇÃO PROFISSIONAL E EMPREGABILIDADE | 0,00 | 13.000,00 | 13.000,00 | 13.000,00 | 13.000,00 | 52.000,00 |
| Ação: 1.93 - REQUALIFICAÇÃO PROFISSIONAL E EMPREGABILIDADE | 0,00 | 10.000,00 | 10.000,00 | 10.000,00 | 10.000,00 | 40.000,00 |
| 374 - 4.4.90.51.00 | 0,00 | 5.000,00 | 5.000,00 | 5.000,00 | 5.000,00 | 20.000,00 |
| 1 - MSC - 1.001.0000 Recursos Próprios | 0,00 | 5.000,00 | 5.000,00 | 5.000,00 | 5.000,00 | 20.000,00 |
| 378 - 4.4.90.52.00 | 0,00 | 5.000,00 | 5.000,00 | 5.000,00 | 5.000,00 | 20.000,00 |
| 1 - MSC - 1.001.0000 Recursos Próprios | 0,00 | 5.000,00 | 5.000,00 | 5.000,00 | 5.000,00 | 20.000,00 |
| Ação: 2.180 - REQUALIFICAÇÃO PROFISSIONAL E EMPREGABILIDADE | 0,00 | 3.000,00 | 3.000,00 | 3.000,00 | 3.000,00 | 12.000,00 |
| 375 - 3.3.90.30.00 | 0,00 | 1.000,00 | 1.000,00 | 1.000,00 | 1.000,00 | 4.000,00 |
| 1 - MSC - 1.001.0000 Recursos Próprios | 0,00 | 1.000,00 | 1.000,00 | 1.000,00 | 1.000,00 | 4.000,00 |
| 376 - 3.3.90.36.00 | 0,00 | 1.000,00 | 1.000,00 | 1.000,00 | 1.000,00 | 4.000,00 |
| 1 - MSC - 1.001.0000 Recursos Próprios | 0,00 | 1.000,00 | 1.000,00 | 1.000,00 | 1.000,00 | 4.000,00 |
| 377 - 3.3.90.39.00 | 0,00 | 1.000,00 | 1.000,00 | 1.000,00 | 1.000,00 | 4.000,00 |
| 1 - MSC - 1.001.0000 Recursos Próprios | 0,00 | 1.000,00 | 1.000,00 | 1.000,00 | 1.000,00 | 4.000,00 |
| Unidade Orçamentária: 7003 - FUNDECA | 0,00 | 483.000,00 | 507.000,00 | 550.000,00 | 520.000,00 | 2.060.000,00 |
| Função: 8 - Assistência Social | 0,00 | 483.000,00 | 507.000,00 | 550.000,00 | 520.000,00 | 2.060.000,00 |
| Subfunção: 122 - Administração Geral | 0,00 | 62.000,00 | 62.000,00 | 57.000,00 | 57.000,00 | 238.000,00 |
| Programa: 822 - GESTÃO ADMINISTRATIVA DO FUNDO MUNICIPAL DOS DIREITOS DA CRIANÇA E DO AD | 0,00 | 62.000,00 | 62.000,00 | 57.000,00 | 57.000,00 | 238.000,00 |
| Ação: 1.282 - AQUISIÇÃO DE MÓVEIS, MÁQUINAS E EQUIPAMENTOS PARA O FUNDECA | 0,00 | 30.000,00 | 30.000,00 | 30.000,00 | 30.000,00 | 120.000,00 |
| 383 - 4.4.90.52.00 | 0,00 | 30.000,00 | 30.000,00 | 30.000,00 | 30.000,00 | 120.000,00 |
| 1 - MSC - 1.001.0000 Recursos Próprios | 0,00 | 30.000,00 | 30.000,00 | 30.000,00 | 30.000,00 | 120.000,00 |
| Ação: 2.181 - MANUTENÇÃO DAS ATIVIDADES DO FUNDECA | 0,00 | 32.000,00 | 32.000,00 | 27.000,00 | 27.000,00 | 118.000,00 |
| 379 - 3.3.90.14.00 | 0,00 | 1.000,00 | 1.000,00 | 1.000,00 | 1.000,00 | 4.000,00 |
| 1 - MSC - 1.001.0000 Recursos Próprios | 0,00 | 1.000,00 | 1.000,00 | 1.000,00 | 1.000,00 | 4.000,00 |
| 380 - 3.3.90.30.00 | 0,00 | 1.000,00 | 1.000,00 | 1.000,00 | 1.000,00 | 4.000,00 |
| 1 - MSC - 1.001.0000 Recursos Próprios | 0,00 | 1.000,00 | 1.000,00 | 1.000,00 | 1.000,00 | 4.000,00 |

Demonstrativo de Compatibilidade entre PPA e LOA

| PPA 2018 - 2021 - Valores em R\$ | | | | | | |
|---|--------------|-------------------|-------------------|-------------------|-------------------|-------------------|
| | Valor global | 2018 | 2019 | 2020 | 2021 | Total |
| 381 - 3.3.90.36.00 | 0,00 | 5.000,00 | 5.000,00 | 5.000,00 | 5.000,00 | 20.000,00 |
| 1 - MSC - 1.001.0000 Recursos Próprios | 0,00 | 5.000,00 | 5.000,00 | 5.000,00 | 5.000,00 | 20.000,00 |
| 382 - 3.3.90.39.00 | 0,00 | 25.000,00 | 25.000,00 | 20.000,00 | 20.000,00 | 90.000,00 |
| 1 - MSC - 1.001.0000 Recursos Próprios | 0,00 | 25.000,00 | 25.000,00 | 20.000,00 | 20.000,00 | 90.000,00 |
| Subfunção: 243 - Assistência à Criança e ao Adolescente | 0,00 | 421.000,00 | 445.000,00 | 493.000,00 | 463.000,00 | 1.822.000,00 |
| Programa: 803 - COMBATE AO ABUSO E A EXPLORAÇÃO SEXUAL DE CRIANÇAS E ADOLESCENTES | 0,00 | 3.000,00 | 3.000,00 | 3.000,00 | 3.000,00 | 12.000,00 |
| Ação: 2.182 - COMBATE AO ABUSO SEXUAL DE CRIANÇAS E ADOLESCENTES | 0,00 | 3.000,00 | 3.000,00 | 3.000,00 | 3.000,00 | 12.000,00 |
| 385 - 3.3.90.30.00 | 0,00 | 1.000,00 | 1.000,00 | 1.000,00 | 1.000,00 | 4.000,00 |
| 1 - MSC - 1.001.0000 Recursos Próprios | 0,00 | 1.000,00 | 1.000,00 | 1.000,00 | 1.000,00 | 4.000,00 |
| 386 - 3.3.90.36.00 | 0,00 | 1.000,00 | 1.000,00 | 1.000,00 | 1.000,00 | 4.000,00 |
| 1 - MSC - 1.001.0000 Recursos Próprios | 0,00 | 1.000,00 | 1.000,00 | 1.000,00 | 1.000,00 | 4.000,00 |
| 388 - 3.3.90.39.00 | 0,00 | 1.000,00 | 1.000,00 | 1.000,00 | 1.000,00 | 4.000,00 |
| 1 - MSC - 1.001.0000 Recursos Próprios | 0,00 | 1.000,00 | 1.000,00 | 1.000,00 | 1.000,00 | 4.000,00 |
| Programa: 804 - PROTEÇÃO SOCIAL BÁSICA À CRIANÇA | 0,00 | 3.000,00 | 3.000,00 | 3.000,00 | 3.000,00 | 12.000,00 |
| Ação: 2.183 - MANUTENÇÃO DE CRECHES | 0,00 | 3.000,00 | 3.000,00 | 3.000,00 | 3.000,00 | 12.000,00 |
| 390 - 3.3.90.30.00 | 0,00 | 1.000,00 | 1.000,00 | 1.000,00 | 1.000,00 | 4.000,00 |
| 1 - MSC - 1.001.0000 Recursos Próprios | 0,00 | 1.000,00 | 1.000,00 | 1.000,00 | 1.000,00 | 4.000,00 |
| 393 - 3.3.90.36.00 | 0,00 | 1.000,00 | 1.000,00 | 1.000,00 | 1.000,00 | 4.000,00 |
| 1 - MSC - 1.001.0000 Recursos Próprios | 0,00 | 1.000,00 | 1.000,00 | 1.000,00 | 1.000,00 | 4.000,00 |
| 396 - 3.3.90.39.00 | 0,00 | 1.000,00 | 1.000,00 | 1.000,00 | 1.000,00 | 4.000,00 |
| 1 - MSC - 1.001.0000 Recursos Próprios | 0,00 | 1.000,00 | 1.000,00 | 1.000,00 | 1.000,00 | 4.000,00 |
| Programa: 817 - APOIO AO CONSELHO TUTELAR E AOS CONSELHOS DE ASSISTÊNCIA SOCIAL | 0,00 | 377.000,00 | 380.000,00 | 428.000,00 | 398.000,00 | 1.583.000,00 |
| Ação: 1.95 - APOIO AO CONSELHO TUTELAR E AOS CONSELHOS DE ASSISTÊNCIA SOCIAL | 0,00 | 30.000,00 | 30.000,00 | 30.000,00 | 30.000,00 | 120.000,00 |
| 400 - 4.4.90.52.00 | 0,00 | 30.000,00 | 30.000,00 | 30.000,00 | 30.000,00 | 120.000,00 |
| 1 - MSC - 1.001.0000 Recursos Próprios | 0,00 | 30.000,00 | 30.000,00 | 30.000,00 | 30.000,00 | 120.000,00 |
| Ação: 2.184 - APOIO AO CONSELHO TUTELAR | 0,00 | 347.000,00 | 350.000,00 | 398.000,00 | 368.000,00 | 1.463.000,00 |
| 404 - 3.1.90.11.00 | 0,00 | 134.000,00 | 134.000,00 | 200.000,00 | 200.000,00 | 668.000,00 |
| 1 - MSC - 1.001.0000 Recursos Próprios | 0,00 | 134.000,00 | 134.000,00 | 200.000,00 | 200.000,00 | 668.000,00 |
| 960 - 3.1.90.13.00 | 0,00 | 18.000,00 | 20.000,00 | 30.000,00 | 30.000,00 | 98.000,00 |
| 1 - MSC - 1.001.0000 Recursos Próprios | 0,00 | 18.000,00 | 20.000,00 | 30.000,00 | 30.000,00 | 98.000,00 |
| 1121 - 3.1.90.94.00 | 0,00 | 0,00 | 1.000,00 | 8.000,00 | 8.000,00 | 17.000,00 |
| 1 - MSC - 1.001.0000 Recursos Próprios | 0,00 | 0,00 | 1.000,00 | 8.000,00 | 8.000,00 | 17.000,00 |
| 408 - 3.3.90.14.00 | 0,00 | 45.000,00 | 45.000,00 | 40.000,00 | 20.000,00 | 150.000,00 |
| 1 - MSC - 1.001.0000 Recursos Próprios | 0,00 | 45.000,00 | 45.000,00 | 40.000,00 | 20.000,00 | 150.000,00 |
| 409 - 3.3.90.30.00 | 0,00 | 50.000,00 | 50.000,00 | 40.000,00 | 40.000,00 | 180.000,00 |
| 1 - MSC - 1.001.0000 Recursos Próprios | 0,00 | 50.000,00 | 50.000,00 | 40.000,00 | 40.000,00 | 180.000,00 |
| 410 - 3.3.90.36.00 | 0,00 | 50.000,00 | 50.000,00 | 40.000,00 | 30.000,00 | 170.000,00 |
| 1 - MSC - 1.001.0000 Recursos Próprios | 0,00 | 50.000,00 | 50.000,00 | 40.000,00 | 30.000,00 | 170.000,00 |

Demonstrativo de Compatibilidade entre PPA e LOA

| | | PPA 2018 - 2021 - Valores em R\$ | | | | | |
|---|--|----------------------------------|---------------------|---------------------|---------------------|---------------------|----------------------|
| | | Valor global | 2018 | 2019 | 2020 | 2021 | Total |
| 411 - 3.3.90.39.00 | | 0,00 | 50.000,00 | 50.000,00 | 40.000,00 | 40.000,00 | 180.000,00 |
| 1 - MSC - 1.001.0000 Recursos Próprios | | 0,00 | 50.000,00 | 50.000,00 | 40.000,00 | 40.000,00 | 180.000,00 |
| Programa: 818 - APOIO AS INSTITUIÇÕES SEM FINS LUCRATIVOS | | 0,00 | 5.000,00 | 5.000,00 | 5.000,00 | 5.000,00 | 20.000,00 |
| Ação: 2.185 - APOIO A ENTIDADES ASSISTENCIAIS SEM FINS LUCRATIVOS | | 0,00 | 5.000,00 | 5.000,00 | 5.000,00 | 5.000,00 | 20.000,00 |
| 412 - 3.3.50.43.00 | | 0,00 | 5.000,00 | 5.000,00 | 5.000,00 | 5.000,00 | 20.000,00 |
| 1 - MSC - 1.001.0000 Recursos Próprios | | 0,00 | 5.000,00 | 5.000,00 | 5.000,00 | 5.000,00 | 20.000,00 |
| Programa: 819 - ATENÇÃO A CRIANÇA EM SITUAÇÃO DE RISCO (PACSR) | | 0,00 | 3.000,00 | 3.000,00 | 3.000,00 | 3.000,00 | 12.000,00 |
| Ação: 2.186 - ATENÇÃO A CRIANÇA EM SITUAÇÃO DE RISCO (PACSR) | | 0,00 | 3.000,00 | 3.000,00 | 3.000,00 | 3.000,00 | 12.000,00 |
| 413 - 3.3.90.30.00 | | 0,00 | 1.000,00 | 1.000,00 | 1.000,00 | 1.000,00 | 4.000,00 |
| 1 - MSC - 1.001.0000 Recursos Próprios | | 0,00 | 1.000,00 | 1.000,00 | 1.000,00 | 1.000,00 | 4.000,00 |
| 414 - 3.3.90.36.00 | | 0,00 | 1.000,00 | 1.000,00 | 1.000,00 | 1.000,00 | 4.000,00 |
| 1 - MSC - 1.001.0000 Recursos Próprios | | 0,00 | 1.000,00 | 1.000,00 | 1.000,00 | 1.000,00 | 4.000,00 |
| 415 - 3.3.90.39.00 | | 0,00 | 1.000,00 | 1.000,00 | 1.000,00 | 1.000,00 | 4.000,00 |
| 1 - MSC - 1.001.0000 Recursos Próprios | | 0,00 | 1.000,00 | 1.000,00 | 1.000,00 | 1.000,00 | 4.000,00 |
| Programa: 820 - ASSISTÊNCIA A LIBERDADE ASSISTIDA | | 0,00 | 4.000,00 | 7.000,00 | 7.000,00 | 7.000,00 | 25.000,00 |
| Ação: 2.187 - ASSISTÊNCIA À LIBERDADE ASSISTIDA | | 0,00 | 4.000,00 | 7.000,00 | 7.000,00 | 7.000,00 | 25.000,00 |
| 430 - 3.3.90.30.00 | | 0,00 | 1.000,00 | 1.000,00 | 1.000,00 | 1.000,00 | 4.000,00 |
| 1 - MSC - 1.001.0000 Recursos Próprios | | 0,00 | 1.000,00 | 1.000,00 | 1.000,00 | 1.000,00 | 4.000,00 |
| 431 - 3.3.90.36.00 | | 0,00 | 1.000,00 | 1.000,00 | 1.000,00 | 1.000,00 | 4.000,00 |
| 1 - MSC - 1.001.0000 Recursos Próprios | | 0,00 | 1.000,00 | 1.000,00 | 1.000,00 | 1.000,00 | 4.000,00 |
| 432 - 3.3.90.39.00 | | 0,00 | 2.000,00 | 5.000,00 | 5.000,00 | 5.000,00 | 17.000,00 |
| 1 - MSC - 1.001.0000 Recursos Próprios | | 0,00 | 2.000,00 | 5.000,00 | 5.000,00 | 5.000,00 | 17.000,00 |
| Programa: 821 - CENTRO DA JUVENTUDE | | 0,00 | 26.000,00 | 44.000,00 | 44.000,00 | 44.000,00 | 158.000,00 |
| Ação: 2.188 - CENTRO DA JUVENTUDE | | 0,00 | 26.000,00 | 44.000,00 | 44.000,00 | 44.000,00 | 158.000,00 |
| 1010 - 3.1.90.04.00 | | 0,00 | 10.000,00 | 10.000,00 | 4.000,00 | 4.000,00 | 28.000,00 |
| 1 - MSC - 1.001.0000 Recursos Próprios | | 0,00 | 10.000,00 | 10.000,00 | 4.000,00 | 4.000,00 | 28.000,00 |
| 1011 - 3.1.90.11.00 | | 0,00 | 10.000,00 | 25.000,00 | 30.000,00 | 30.000,00 | 95.000,00 |
| 1 - MSC - 1.001.0000 Recursos Próprios | | 0,00 | 10.000,00 | 25.000,00 | 30.000,00 | 30.000,00 | 95.000,00 |
| 1154 - 3.3.90.14.00 | | 0,00 | 0,00 | 0,00 | 1.000,00 | 1.000,00 | 2.000,00 |
| 1 - MSC - 1.001.0000 Recursos Próprios | | 0,00 | 0,00 | 0,00 | 1.000,00 | 1.000,00 | 2.000,00 |
| 433 - 3.3.90.30.00 | | 0,00 | 2.000,00 | 2.000,00 | 2.000,00 | 2.000,00 | 8.000,00 |
| 1 - MSC - 1.001.0000 Recursos Próprios | | 0,00 | 2.000,00 | 2.000,00 | 2.000,00 | 2.000,00 | 8.000,00 |
| 434 - 3.3.90.36.00 | | 0,00 | 2.000,00 | 5.000,00 | 5.000,00 | 5.000,00 | 17.000,00 |
| 1 - MSC - 1.001.0000 Recursos Próprios | | 0,00 | 2.000,00 | 5.000,00 | 5.000,00 | 5.000,00 | 17.000,00 |
| 435 - 3.3.90.39.00 | | 0,00 | 2.000,00 | 2.000,00 | 2.000,00 | 2.000,00 | 8.000,00 |
| 1 - MSC - 1.001.0000 Recursos Próprios | | 0,00 | 2.000,00 | 2.000,00 | 2.000,00 | 2.000,00 | 8.000,00 |
| Unidade Gestora: | 9 - Câmara Municipal de Chã Grande | 0,00 | 2.255.000,00 | 2.320.000,00 | 2.735.000,00 | 2.880.000,00 | 10.190.000,00 |
| Unidade Orçamentária: | 1001 - CORPO DELIBERATIVO DA SECRETARIA DA CÂMARA | 0,00 | 2.255.000,00 | 2.320.000,00 | 2.735.000,00 | 2.880.000,00 | 10.190.000,00 |

Demonstrativo de Compatibilidade entre PPA e LOA

PPA 2018 - 2021 - Valores em R\$

| | Valor global | 2018 | 2019 | 2020 | 2021 | Total |
|--|--------------|---------------------|---------------------|---------------------|---------------------|---------------------|
| Função: 1 - Legislativa | 0,00 | 2.246.000,00 | 2.311.000,00 | 2.726.000,00 | 2.871.000,00 | 10.154.000,00 |
| Subfunção: 31 - Ação Legislativa | 0,00 | 2.246.000,00 | 2.311.000,00 | 2.726.000,00 | 2.871.000,00 | 10.154.000,00 |
| Programa: 101 - GESTÃO ADMINISTRATIVA DA CÂMARA MUNICIPAL | 0,00 | 2.246.000,00 | 2.311.000,00 | 2.726.000,00 | 2.871.000,00 | 10.154.000,00 |
| Ação: 1.1 - REEQUIPAMENTO DA UNIDADE: AQUISIÇÃO DE MÓVEIS, MÁQUINAS E EQUIPAMENTOS | 0,00 | 25.000,00 | 25.000,00 | 10.000,00 | 10.000,00 | 70.000,00 |
| 876 - 4.4.90.52.00 | 0,00 | 25.000,00 | 25.000,00 | 10.000,00 | 10.000,00 | 70.000,00 |
| 1 - MSC - 1.001.0000 Recursos Próprios | 0,00 | 25.000,00 | 25.000,00 | 10.000,00 | 10.000,00 | 70.000,00 |
| Ação: 1.2 - CONSTRUÇÃO, REFORMA E/OU AMPLIAÇÃO DO PRÉDIO DO PODER LEGISLATIVO | 0,00 | 100.000,00 | 100.000,00 | 90.000,00 | 90.000,00 | 380.000,00 |
| 877 - 4.4.90.51.00 | 0,00 | 100.000,00 | 100.000,00 | 90.000,00 | 90.000,00 | 380.000,00 |
| 1 - MSC - 1.001.0000 Recursos Próprios | 0,00 | 100.000,00 | 100.000,00 | 90.000,00 | 90.000,00 | 380.000,00 |
| Ação: 1.3 - AQUISIÇÃO DE VEÍCULOS PARA O PODER LEGISLATIVO | 0,00 | 70.000,00 | 70.000,00 | 70.000,00 | 70.000,00 | 280.000,00 |
| 878 - 4.4.90.52.00 | 0,00 | 70.000,00 | 70.000,00 | 70.000,00 | 70.000,00 | 280.000,00 |
| 1 - MSC - 1.001.0000 Recursos Próprios | 0,00 | 70.000,00 | 70.000,00 | 70.000,00 | 70.000,00 | 280.000,00 |
| Ação: 1.4 - AQUISIÇÃO DE EQUIPAMENTOS DE INFORMÁTICA, PERIFÉRICOS EM GERAL E | 0,00 | 15.000,00 | 15.000,00 | 15.000,00 | 15.000,00 | 60.000,00 |
| 879 - 4.4.90.52.00 | 0,00 | 15.000,00 | 15.000,00 | 15.000,00 | 15.000,00 | 60.000,00 |
| 1 - MSC - 1.001.0000 Recursos Próprios | 0,00 | 15.000,00 | 15.000,00 | 15.000,00 | 15.000,00 | 60.000,00 |
| Ação: 2.1 - GESTÃO ADMINISTRATIVA DA UNIDADE | 0,00 | 385.000,00 | 450.000,00 | 520.000,00 | 575.000,00 | 1.930.000,00 |
| 880 - 3.1.90.11.00 | 0,00 | 210.000,00 | 275.000,00 | 300.000,00 | 300.000,00 | 1.085.000,00 |
| 1 - MSC - 1.001.0000 Recursos Próprios | 0,00 | 210.000,00 | 275.000,00 | 300.000,00 | 300.000,00 | 1.085.000,00 |
| 881 - 3.1.90.16.00 | 0,00 | 5.000,00 | 5.000,00 | 5.000,00 | 5.000,00 | 20.000,00 |
| 1 - MSC - 1.001.0000 Recursos Próprios | 0,00 | 5.000,00 | 5.000,00 | 5.000,00 | 5.000,00 | 20.000,00 |
| 882 - 3.3.90.14.00 | 0,00 | 10.000,00 | 10.000,00 | 10.000,00 | 10.000,00 | 40.000,00 |
| 1 - MSC - 1.001.0000 Recursos Próprios | 0,00 | 10.000,00 | 10.000,00 | 10.000,00 | 10.000,00 | 40.000,00 |
| 883 - 3.3.90.30.00 | 0,00 | 30.000,00 | 30.000,00 | 60.000,00 | 80.000,00 | 200.000,00 |
| 1 - MSC - 1.001.0000 Recursos Próprios | 0,00 | 30.000,00 | 30.000,00 | 60.000,00 | 80.000,00 | 200.000,00 |
| 884 - 3.3.90.36.00 | 0,00 | 60.000,00 | 60.000,00 | 60.000,00 | 80.000,00 | 260.000,00 |
| 1 - MSC - 1.001.0000 Recursos Próprios | 0,00 | 60.000,00 | 60.000,00 | 60.000,00 | 80.000,00 | 260.000,00 |
| 885 - 3.3.90.39.00 | 0,00 | 70.000,00 | 70.000,00 | 85.000,00 | 100.000,00 | 325.000,00 |
| 1 - MSC - 1.001.0000 Recursos Próprios | 0,00 | 70.000,00 | 70.000,00 | 85.000,00 | 100.000,00 | 325.000,00 |
| Ação: 2.2 - SUBSÍDIOS DOS VEREADORES | 0,00 | 1.010.000,00 | 1.010.000,00 | 1.300.000,00 | 1.300.000,00 | 4.620.000,00 |
| 886 - 3.1.90.11.00 | 0,00 | 1.010.000,00 | 1.010.000,00 | 1.300.000,00 | 1.300.000,00 | 4.620.000,00 |
| 1 - MSC - 1.001.0000 Recursos Próprios | 0,00 | 1.010.000,00 | 1.010.000,00 | 1.300.000,00 | 1.300.000,00 | 4.620.000,00 |
| Ação: 2.3 - CONCESSÃO DE DIÁRIAS A VEREADORES | 0,00 | 40.000,00 | 40.000,00 | 40.000,00 | 40.000,00 | 160.000,00 |
| 887 - 3.3.90.14.00 | 0,00 | 40.000,00 | 40.000,00 | 40.000,00 | 40.000,00 | 160.000,00 |
| 1 - MSC - 1.001.0000 Recursos Próprios | 0,00 | 40.000,00 | 40.000,00 | 40.000,00 | 40.000,00 | 160.000,00 |
| Ação: 2.4 - CONSULTORIAS E ACESSORIAS TÉCNICAS | 0,00 | 80.000,00 | 80.000,00 | 100.000,00 | 100.000,00 | 360.000,00 |
| 888 - 3.3.90.35.00 | 0,00 | 80.000,00 | 80.000,00 | 100.000,00 | 100.000,00 | 360.000,00 |
| 1 - MSC - 1.001.0000 Recursos Próprios | 0,00 | 80.000,00 | 80.000,00 | 100.000,00 | 100.000,00 | 360.000,00 |
| Ação: 2.5 - DESPESAS DE OBRIGAÇÕES VINDAS DE EXERCÍCIOS ANTERIORES | 0,00 | 10.000,00 | 10.000,00 | 10.000,00 | 10.000,00 | 40.000,00 |

Demonstrativo de Compatibilidade entre PPA e LOA

| | | PPA 2018 - 2021 - Valores em R\$ | | | | | |
|-------|--|----------------------------------|-------------------|-------------------|-------------------|-------------------|---------------------|
| | | Valor global | 2018 | 2019 | 2020 | 2021 | Total |
| | 889 - 3.1.90.92.00 | 0,00 | 5.000,00 | 5.000,00 | 5.000,00 | 5.000,00 | 20.000,00 |
| | 1 - MSC - 1.001.0000 Recursos Próprios | 0,00 | 5.000,00 | 5.000,00 | 5.000,00 | 5.000,00 | 20.000,00 |
| | 890 - 3.3.90.92.00 | 0,00 | 5.000,00 | 5.000,00 | 5.000,00 | 5.000,00 | 20.000,00 |
| | 1 - MSC - 1.001.0000 Recursos Próprios | 0,00 | 5.000,00 | 5.000,00 | 5.000,00 | 5.000,00 | 20.000,00 |
| Ação: | 2.6 - DESPESAS COM PASSAGENS E LOCOMOÇÃO | 0,00 | 10.000,00 | 10.000,00 | 10.000,00 | 10.000,00 | 40.000,00 |
| | 891 - 3.3.90.33.00 | 0,00 | 10.000,00 | 10.000,00 | 10.000,00 | 10.000,00 | 40.000,00 |
| | 1 - MSC - 1.001.0000 Recursos Próprios | 0,00 | 10.000,00 | 10.000,00 | 10.000,00 | 10.000,00 | 40.000,00 |
| Ação: | 2.7 - VERBA INDENIZATÓRIA PELO EXERCÍCIO DA PRESIDÊNCIA DO PODER LEGISLATIVO | 0,00 | 84.000,00 | 84.000,00 | 84.000,00 | 84.000,00 | 336.000,00 |
| | 892 - 3.3.90.93.00 | 0,00 | 84.000,00 | 84.000,00 | 84.000,00 | 84.000,00 | 336.000,00 |
| | 1 - MSC - 1.001.0000 Recursos Próprios | 0,00 | 84.000,00 | 84.000,00 | 84.000,00 | 84.000,00 | 336.000,00 |
| Ação: | 2.8 - RECOLHIMENTO DA CONTRIBUIÇÃO PREVIDENCIÁRIA PATRONAL | 0,00 | 285.000,00 | 285.000,00 | 345.000,00 | 435.000,00 | 1.350.000,00 |
| | 893 - 3.1.90.13.00 | 0,00 | 270.000,00 | 270.000,00 | 320.000,00 | 410.000,00 | 1.270.000,00 |
| | 1 - MSC - 1.001.0000 Recursos Próprios | 0,00 | 270.000,00 | 270.000,00 | 320.000,00 | 410.000,00 | 1.270.000,00 |
| | 894 - 3.1.91.13.00 | 0,00 | 5.000,00 | 5.000,00 | 5.000,00 | 5.000,00 | 20.000,00 |
| | 1 - MSC - 1.001.0000 Recursos Próprios | 0,00 | 5.000,00 | 5.000,00 | 5.000,00 | 5.000,00 | 20.000,00 |
| | 895 - 3.3.90.47.00 | 0,00 | 10.000,00 | 10.000,00 | 20.000,00 | 20.000,00 | 60.000,00 |
| | 1 - MSC - 1.001.0000 Recursos Próprios | 0,00 | 10.000,00 | 10.000,00 | 20.000,00 | 20.000,00 | 60.000,00 |
| Ação: | 2.9 - DESPESAS COM CERIMONIAL E EVENTOS DO PODER LEGISLATIVO | 0,00 | 30.000,00 | 30.000,00 | 30.000,00 | 30.000,00 | 120.000,00 |
| | 896 - 3.3.90.30.00 | 0,00 | 10.000,00 | 10.000,00 | 10.000,00 | 10.000,00 | 40.000,00 |
| | 1 - MSC - 1.001.0000 Recursos Próprios | 0,00 | 10.000,00 | 10.000,00 | 10.000,00 | 10.000,00 | 40.000,00 |
| | 897 - 3.3.90.36.00 | 0,00 | 10.000,00 | 10.000,00 | 10.000,00 | 10.000,00 | 40.000,00 |
| | 1 - MSC - 1.001.0000 Recursos Próprios | 0,00 | 10.000,00 | 10.000,00 | 10.000,00 | 10.000,00 | 40.000,00 |
| | 898 - 3.3.90.39.00 | 0,00 | 10.000,00 | 10.000,00 | 10.000,00 | 10.000,00 | 40.000,00 |
| | 1 - MSC - 1.001.0000 Recursos Próprios | 0,00 | 10.000,00 | 10.000,00 | 10.000,00 | 10.000,00 | 40.000,00 |
| Ação: | 2.10 - LOCAÇÃO E MANUTENÇÃO DE VEÍCULOS | 0,00 | 11.000,00 | 11.000,00 | 11.000,00 | 11.000,00 | 44.000,00 |
| | 899 - 3.3.90.30.00 | 0,00 | 3.000,00 | 3.000,00 | 3.000,00 | 3.000,00 | 12.000,00 |
| | 1 - MSC - 1.001.0000 Recursos Próprios | 0,00 | 3.000,00 | 3.000,00 | 3.000,00 | 3.000,00 | 12.000,00 |
| | 900 - 3.3.90.36.00 | 0,00 | 5.000,00 | 5.000,00 | 5.000,00 | 5.000,00 | 20.000,00 |
| | 1 - MSC - 1.001.0000 Recursos Próprios | 0,00 | 5.000,00 | 5.000,00 | 5.000,00 | 5.000,00 | 20.000,00 |
| | 901 - 3.3.90.39.00 | 0,00 | 3.000,00 | 3.000,00 | 3.000,00 | 3.000,00 | 12.000,00 |
| | 1 - MSC - 1.001.0000 Recursos Próprios | 0,00 | 3.000,00 | 3.000,00 | 3.000,00 | 3.000,00 | 12.000,00 |
| Ação: | 2.11 - DIVULGAÇÃO INSTITUCIONAL | 0,00 | 15.000,00 | 15.000,00 | 15.000,00 | 15.000,00 | 60.000,00 |
| | 902 - 3.3.90.30.00 | 0,00 | 5.000,00 | 5.000,00 | 5.000,00 | 5.000,00 | 20.000,00 |
| | 1 - MSC - 1.001.0000 Recursos Próprios | 0,00 | 5.000,00 | 5.000,00 | 5.000,00 | 5.000,00 | 20.000,00 |
| | 903 - 3.3.90.36.00 | 0,00 | 5.000,00 | 5.000,00 | 5.000,00 | 5.000,00 | 20.000,00 |
| | 1 - MSC - 1.001.0000 Recursos Próprios | 0,00 | 5.000,00 | 5.000,00 | 5.000,00 | 5.000,00 | 20.000,00 |
| | 904 - 3.3.90.39.00 | 0,00 | 5.000,00 | 5.000,00 | 5.000,00 | 5.000,00 | 20.000,00 |
| | 1 - MSC - 1.001.0000 Recursos Próprios | 0,00 | 5.000,00 | 5.000,00 | 5.000,00 | 5.000,00 | 20.000,00 |

Demonstrativo de Compatibilidade entre PPA e LOA

PPA 2018 - 2021 - Valores em R\$

| | | Valor global | 2018 | 2019 | 2020 | 2021 | Total |
|------------------------------|--|--------------|---------------------|---------------------|---------------------|---------------------|----------------------|
| Ação: | 2.12 - TREINAMENTO, CAPACITAÇÃO E QUALIFICAÇÃO DE AGENTES PÚBLICOS | 0,00 | 20.000,00 | 20.000,00 | 20.000,00 | 20.000,00 | 80.000,00 |
| | 905 - 3.3.90.36.00 | 0,00 | 5.000,00 | 5.000,00 | 5.000,00 | 5.000,00 | 20.000,00 |
| | 1 - MSC - 1.001.0000 Recursos Próprios | 0,00 | 5.000,00 | 5.000,00 | 5.000,00 | 5.000,00 | 20.000,00 |
| | 906 - 3.3.90.39.00 | 0,00 | 15.000,00 | 15.000,00 | 15.000,00 | 15.000,00 | 60.000,00 |
| | 1 - MSC - 1.001.0000 Recursos Próprios | 0,00 | 15.000,00 | 15.000,00 | 15.000,00 | 15.000,00 | 60.000,00 |
| Ação: | 2.13 - MODERNIZAÇÃO ADMINISTRATIVA E INFORMATIZAÇÃO DOS PROC. DA CÂMARA DE | 0,00 | 15.000,00 | 15.000,00 | 15.000,00 | 15.000,00 | 60.000,00 |
| | 907 - 3.3.90.35.00 | 0,00 | 5.000,00 | 5.000,00 | 5.000,00 | 5.000,00 | 20.000,00 |
| | 1 - MSC - 1.001.0000 Recursos Próprios | 0,00 | 5.000,00 | 5.000,00 | 5.000,00 | 5.000,00 | 20.000,00 |
| | 908 - 3.3.90.36.00 | 0,00 | 5.000,00 | 5.000,00 | 5.000,00 | 5.000,00 | 20.000,00 |
| | 1 - MSC - 1.001.0000 Recursos Próprios | 0,00 | 5.000,00 | 5.000,00 | 5.000,00 | 5.000,00 | 20.000,00 |
| | 909 - 3.3.90.39.00 | 0,00 | 5.000,00 | 5.000,00 | 5.000,00 | 5.000,00 | 20.000,00 |
| | 1 - MSC - 1.001.0000 Recursos Próprios | 0,00 | 5.000,00 | 5.000,00 | 5.000,00 | 5.000,00 | 20.000,00 |
| Ação: | 2.14 - MANUTENÇÃO DO SISTEMA DE CONTROLE INTERNO DA CÂMARA DE VEREADORES | 0,00 | 41.000,00 | 41.000,00 | 41.000,00 | 41.000,00 | 164.000,00 |
| | 910 - 3.1.90.11.00 | 0,00 | 20.000,00 | 20.000,00 | 20.000,00 | 20.000,00 | 80.000,00 |
| | 1 - MSC - 1.001.0000 Recursos Próprios | 0,00 | 20.000,00 | 20.000,00 | 20.000,00 | 20.000,00 | 80.000,00 |
| | 911 - 3.1.90.13.00 | 0,00 | 5.000,00 | 5.000,00 | 5.000,00 | 5.000,00 | 20.000,00 |
| | 1 - MSC - 1.001.0000 Recursos Próprios | 0,00 | 5.000,00 | 5.000,00 | 5.000,00 | 5.000,00 | 20.000,00 |
| | 912 - 3.1.91.13.00 | 0,00 | 1.000,00 | 1.000,00 | 1.000,00 | 1.000,00 | 4.000,00 |
| | 1 - MSC - 1.001.0000 Recursos Próprios | 0,00 | 1.000,00 | 1.000,00 | 1.000,00 | 1.000,00 | 4.000,00 |
| | 913 - 3.3.90.30.00 | 0,00 | 5.000,00 | 5.000,00 | 5.000,00 | 5.000,00 | 20.000,00 |
| | 1 - MSC - 1.001.0000 Recursos Próprios | 0,00 | 5.000,00 | 5.000,00 | 5.000,00 | 5.000,00 | 20.000,00 |
| | 914 - 3.3.90.36.00 | 0,00 | 5.000,00 | 5.000,00 | 5.000,00 | 5.000,00 | 20.000,00 |
| | 1 - MSC - 1.001.0000 Recursos Próprios | 0,00 | 5.000,00 | 5.000,00 | 5.000,00 | 5.000,00 | 20.000,00 |
| | 915 - 3.3.90.39.00 | 0,00 | 5.000,00 | 5.000,00 | 5.000,00 | 5.000,00 | 20.000,00 |
| | 1 - MSC - 1.001.0000 Recursos Próprios | 0,00 | 5.000,00 | 5.000,00 | 5.000,00 | 5.000,00 | 20.000,00 |
| Função: | 28 - Encargos Especiais | 0,00 | 9.000,00 | 9.000,00 | 9.000,00 | 9.000,00 | 36.000,00 |
| Subfunção: | 31 - Ação Legislativa | 0,00 | 9.000,00 | 9.000,00 | 9.000,00 | 9.000,00 | 36.000,00 |
| Programa: | 101 - GESTÃO ADMINISTRATIVA DA CÂMARA MUNICIPAL | 0,00 | 9.000,00 | 9.000,00 | 9.000,00 | 9.000,00 | 36.000,00 |
| Ação: | 0.1 - AMORTIZAÇÃO DE DÍVIDAS CONTRAÍDAS JUNTO A OUTROS ÓRGÃOS PÚBLICOS | 0,00 | 9.000,00 | 9.000,00 | 9.000,00 | 9.000,00 | 36.000,00 |
| | 916 - 3.3.90.93.00 | 0,00 | 4.000,00 | 4.000,00 | 4.000,00 | 4.000,00 | 16.000,00 |
| | 1 - MSC - 1.001.0000 Recursos Próprios | 0,00 | 4.000,00 | 4.000,00 | 4.000,00 | 4.000,00 | 16.000,00 |
| | 917 - 4.6.90.71.00 | 0,00 | 5.000,00 | 5.000,00 | 5.000,00 | 5.000,00 | 20.000,00 |
| | 1 - MSC - 1.001.0000 Recursos Próprios | 0,00 | 5.000,00 | 5.000,00 | 5.000,00 | 5.000,00 | 20.000,00 |
| Unidade Gestora: | 10 - Instituto de Previdência Chã - Grande (CHAPREV) | 0,00 | 6.500.000,00 | 8.000.000,00 | 8.000.000,00 | 8.650.000,00 | 31.150.000,00 |
| Unidade Orçamentária: | 9004 - FUNDO DE PREVIDÊNCIA CHÃ GRANDE | 0,00 | 6.500.000,00 | 8.000.000,00 | 8.000.000,00 | 8.650.000,00 | 31.150.000,00 |
| Função: | 4 - Administração | 0,00 | 900.000,00 | 685.000,00 | 685.000,00 | 630.000,00 | 2.900.000,00 |
| Subfunção: | 122 - Administração Geral | 0,00 | 900.000,00 | 685.000,00 | 685.000,00 | 630.000,00 | 2.900.000,00 |
| Programa: | 901 - MANUTENÇÃO DO REGIME PRÓPRIO DE PREVIDÊNCIA | 0,00 | 900.000,00 | 685.000,00 | 685.000,00 | 630.000,00 | 2.900.000,00 |

Demonstrativo de Compatibilidade entre PPA e LOA

PPA 2018 - 2021 - Valores em R\$

| | | Valor global | 2018 | 2019 | 2020 | 2021 | Total |
|-------|--|--------------|-------------------|-------------------|-------------------|-------------------|-------------------|
| Ação: | 1.96 - EXECUÇÃO DE OBRAS, AQUISIÇÃO DE IMÓVEIS, MÓVEIS, MÁQUINAS E | 0,00 | 90.000,00 | 50.000,00 | 50.000,00 | 45.000,00 | 235.000,00 |
| | 436 - 4.4.90.51.00 | 0,00 | 20.000,00 | 15.000,00 | 15.000,00 | 15.000,00 | 65.000,00 |
| | 27 - MSC - 1.410.000 Regime Próprio de Previdência Social | 0,00 | 20.000,00 | 15.000,00 | 15.000,00 | 15.000,00 | 65.000,00 |
| | 437 - 4.4.90.52.00 | 0,00 | 50.000,00 | 20.000,00 | 20.000,00 | 15.000,00 | 105.000,00 |
| | 27 - MSC - 1.410.000 Regime Próprio de Previdência Social | 0,00 | 50.000,00 | 20.000,00 | 20.000,00 | 15.000,00 | 105.000,00 |
| | 438 - 4.4.90.61.00 | 0,00 | 20.000,00 | 15.000,00 | 15.000,00 | 15.000,00 | 65.000,00 |
| | 27 - MSC - 1.410.000 Regime Próprio de Previdência Social | 0,00 | 20.000,00 | 15.000,00 | 15.000,00 | 15.000,00 | 65.000,00 |
| Ação: | 2.189 - GESTÃO ADMINISTRATIVA DO CHÃPREV | 0,00 | 740.000,00 | 580.000,00 | 580.000,00 | 530.000,00 | 2.430.000,00 |
| | 442 - 3.1.90.04.00 | 0,00 | 5.000,00 | 5.000,00 | 5.000,00 | 5.000,00 | 20.000,00 |
| | 27 - MSC - 1.410.000 Regime Próprio de Previdência Social | 0,00 | 5.000,00 | 5.000,00 | 5.000,00 | 5.000,00 | 20.000,00 |
| | 445 - 3.1.90.11.00 | 0,00 | 150.000,00 | 150.000,00 | 150.000,00 | 125.000,00 | 575.000,00 |
| | 27 - MSC - 1.410.000 Regime Próprio de Previdência Social | 0,00 | 150.000,00 | 150.000,00 | 150.000,00 | 125.000,00 | 575.000,00 |
| | 448 - 3.1.90.13.00 | 0,00 | 10.000,00 | 75.000,00 | 75.000,00 | 50.000,00 | 210.000,00 |
| | 27 - MSC - 1.410.000 Regime Próprio de Previdência Social | 0,00 | 10.000,00 | 75.000,00 | 75.000,00 | 50.000,00 | 210.000,00 |
| | 450 - 3.1.91.13.00 | 0,00 | 80.000,00 | 10.000,00 | 10.000,00 | 10.000,00 | 110.000,00 |
| | 27 - MSC - 1.410.000 Regime Próprio de Previdência Social | 0,00 | 80.000,00 | 10.000,00 | 10.000,00 | 10.000,00 | 110.000,00 |
| | 453 - 3.3.90.14.00 | 0,00 | 10.000,00 | 10.000,00 | 10.000,00 | 10.000,00 | 40.000,00 |
| | 27 - MSC - 1.410.000 Regime Próprio de Previdência Social | 0,00 | 10.000,00 | 10.000,00 | 10.000,00 | 10.000,00 | 40.000,00 |
| | 455 - 3.3.90.30.00 | 0,00 | 20.000,00 | 15.000,00 | 15.000,00 | 15.000,00 | 65.000,00 |
| | 27 - MSC - 1.410.000 Regime Próprio de Previdência Social | 0,00 | 20.000,00 | 15.000,00 | 15.000,00 | 15.000,00 | 65.000,00 |
| | 459 - 3.3.90.33.00 | 0,00 | 5.000,00 | 5.000,00 | 5.000,00 | 5.000,00 | 20.000,00 |
| | 27 - MSC - 1.410.000 Regime Próprio de Previdência Social | 0,00 | 5.000,00 | 5.000,00 | 5.000,00 | 5.000,00 | 20.000,00 |
| | 460 - 3.3.90.35.00 | 0,00 | 200.000,00 | 150.000,00 | 150.000,00 | 125.000,00 | 625.000,00 |
| | 27 - MSC - 1.410.000 Regime Próprio de Previdência Social | 0,00 | 200.000,00 | 150.000,00 | 150.000,00 | 125.000,00 | 625.000,00 |
| | 461 - 3.3.90.36.00 | 0,00 | 50.000,00 | 50.000,00 | 50.000,00 | 50.000,00 | 200.000,00 |
| | 27 - MSC - 1.410.000 Regime Próprio de Previdência Social | 0,00 | 50.000,00 | 50.000,00 | 50.000,00 | 50.000,00 | 200.000,00 |
| | 463 - 3.3.90.39.00 | 0,00 | 200.000,00 | 100.000,00 | 100.000,00 | 125.000,00 | 525.000,00 |
| | 27 - MSC - 1.410.000 Regime Próprio de Previdência Social | 0,00 | 200.000,00 | 100.000,00 | 100.000,00 | 125.000,00 | 525.000,00 |
| | 465 - 3.3.90.47.00 | 0,00 | 5.000,00 | 5.000,00 | 5.000,00 | 5.000,00 | 20.000,00 |
| | 27 - MSC - 1.410.000 Regime Próprio de Previdência Social | 0,00 | 5.000,00 | 5.000,00 | 5.000,00 | 5.000,00 | 20.000,00 |
| | 468 - 3.3.90.92.00 | 0,00 | 5.000,00 | 5.000,00 | 5.000,00 | 5.000,00 | 20.000,00 |
| | 27 - MSC - 1.410.000 Regime Próprio de Previdência Social | 0,00 | 5.000,00 | 5.000,00 | 5.000,00 | 5.000,00 | 20.000,00 |
| Ação: | 2.190 - CAPACITAÇÃO DE SERVIDORES DO CHÃPREV | 0,00 | 70.000,00 | 55.000,00 | 55.000,00 | 55.000,00 | 235.000,00 |
| | 470 - 3.3.90.14.00 | 0,00 | 5.000,00 | 5.000,00 | 5.000,00 | 5.000,00 | 20.000,00 |
| | 27 - MSC - 1.410.000 Regime Próprio de Previdência Social | 0,00 | 5.000,00 | 5.000,00 | 5.000,00 | 5.000,00 | 20.000,00 |
| | 471 - 3.3.90.36.00 | 0,00 | 15.000,00 | 15.000,00 | 15.000,00 | 15.000,00 | 60.000,00 |
| | 27 - MSC - 1.410.000 Regime Próprio de Previdência Social | 0,00 | 15.000,00 | 15.000,00 | 15.000,00 | 15.000,00 | 60.000,00 |
| | 474 - 3.3.90.39.00 | 0,00 | 50.000,00 | 35.000,00 | 35.000,00 | 35.000,00 | 155.000,00 |
| | 27 - MSC - 1.410.000 Regime Próprio de Previdência Social | 0,00 | 50.000,00 | 35.000,00 | 35.000,00 | 35.000,00 | 155.000,00 |

Demonstrativo de Compatibilidade entre PPA e LOA

| PPA 2018 - 2021 - Valores em R\$ | | | | | | |
|---|--------------|---------------------|---------------------|---------------------|---------------------|----------------------|
| | Valor global | 2018 | 2019 | 2020 | 2021 | Total |
| Função: 9 - Previdência Social | 0,00 | 5.590.000,00 | 7.305.000,00 | 7.305.000,00 | 8.010.000,00 | 28.210.000,00 |
| Subfunção: 272 - Previdência do Regime Estatutário | 0,00 | 5.590.000,00 | 7.305.000,00 | 7.305.000,00 | 8.010.000,00 | 28.210.000,00 |
| Programa: 901 - MANUTENÇÃO DO REGIME PRÓPRIO DE PREVIDÊNCIA | 0,00 | 5.590.000,00 | 7.305.000,00 | 7.305.000,00 | 8.010.000,00 | 28.210.000,00 |
| Ação: 2.191 - CONCESSÃO DE BENEFÍCIOS PREVIDENCIÁRIOS | 0,00 | 5.590.000,00 | 7.305.000,00 | 7.305.000,00 | 8.010.000,00 | 28.210.000,00 |
| 475 - 3.1.90.01.00 | 0,00 | 4.500.000,00 | 6.000.000,00 | 6.000.000,00 | 7.150.000,00 | 23.650.000,00 |
| 27 - MSC - 1.410.000 Regime Próprio de Previdência Social | 0,00 | 4.500.000,00 | 6.000.000,00 | 6.000.000,00 | 7.150.000,00 | 23.650.000,00 |
| 476 - 3.1.90.03.00 | 0,00 | 800.000,00 | 1.000.000,00 | 1.000.000,00 | 850.000,00 | 3.650.000,00 |
| 27 - MSC - 1.410.000 Regime Próprio de Previdência Social | 0,00 | 800.000,00 | 1.000.000,00 | 1.000.000,00 | 850.000,00 | 3.650.000,00 |
| 479 - 3.1.90.05.00 | 0,00 | 285.000,00 | 300.000,00 | 300.000,00 | 0,00 | 885.000,00 |
| 27 - MSC - 1.410.000 Regime Próprio de Previdência Social | 0,00 | 285.000,00 | 300.000,00 | 300.000,00 | 0,00 | 885.000,00 |
| 481 - 3.1.90.92.00 | 0,00 | 5.000,00 | 5.000,00 | 5.000,00 | 5.000,00 | 20.000,00 |
| 27 - MSC - 1.410.000 Regime Próprio de Previdência Social | 0,00 | 5.000,00 | 5.000,00 | 5.000,00 | 5.000,00 | 20.000,00 |
| 1173 - 3.3.90.08.00 | 0,00 | 0,00 | 0,00 | 0,00 | 5.000,00 | 5.000,00 |
| 27 - MSC - 1.410.000 Regime Próprio de Previdência Social | 0,00 | 0,00 | 0,00 | 0,00 | 5.000,00 | 5.000,00 |
| Função: 28 - Encargos Especiais | 0,00 | 10.000,00 | 10.000,00 | 10.000,00 | 10.000,00 | 40.000,00 |
| Subfunção: 846 - Outros Encargos Especiais | 0,00 | 10.000,00 | 10.000,00 | 10.000,00 | 10.000,00 | 40.000,00 |
| Programa: 0 - Operações Especiais | 0,00 | 10.000,00 | 10.000,00 | 10.000,00 | 10.000,00 | 40.000,00 |
| Ação: 0.7 - INDENIZAÇÕES E RESTITUIÇÕES | 0,00 | 5.000,00 | 5.000,00 | 5.000,00 | 5.000,00 | 20.000,00 |
| 485 - 3.3.90.93.00 | 0,00 | 5.000,00 | 5.000,00 | 5.000,00 | 5.000,00 | 20.000,00 |
| 27 - MSC - 1.410.000 Regime Próprio de Previdência Social | 0,00 | 5.000,00 | 5.000,00 | 5.000,00 | 5.000,00 | 20.000,00 |
| Ação: 0.8 - PRECATÓRIOS E SENTENÇAS JUDICIAIS | 0,00 | 5.000,00 | 5.000,00 | 5.000,00 | 5.000,00 | 20.000,00 |
| 486 - 3.1.90.91.00 | 0,00 | 3.000,00 | 3.000,00 | 3.000,00 | 3.000,00 | 12.000,00 |
| 27 - MSC - 1.410.000 Regime Próprio de Previdência Social | 0,00 | 3.000,00 | 3.000,00 | 3.000,00 | 3.000,00 | 12.000,00 |
| 487 - 3.3.90.91.00 | 0,00 | 2.000,00 | 2.000,00 | 2.000,00 | 2.000,00 | 8.000,00 |
| 27 - MSC - 1.410.000 Regime Próprio de Previdência Social | 0,00 | 2.000,00 | 2.000,00 | 2.000,00 | 2.000,00 | 8.000,00 |



Município de Chã Grande

Estado de Pernambuco

ANEXO DE COMPATIBILIDADE ENTRE A LEI DE DIRETRIZES ORÇAMENTÁRIAS E LEI ORÇAMENTÁRIA ANUAL 2021

R\$ milhares

| ESPECIFICAÇÃO | LDO 2021 | | ORÇAMENTO 2021 | |
|-------------------------------------|----------------|------------------|----------------|------------------|
| | Valor Corrente | Valor Constante* | Valor Corrente | Valor Constante* |
| Receita Total | 74.400 | 72.233 | 74.400 | 72.233 |
| Receitas Primárias (I) | 67.058 | 65.105 | 71.241 | 69.166 |
| Despesa Total | 74.400 | 72.233 | 74.400 | 72.233 |
| Despesas Primárias (II) | 65.777 | 63.861 | 72.951 | 70.826 |
| Resultado Primário (III) = (I - II) | 1.281 | 1.244 | -1.710 | -1.660 |
| Amortização da Dívida Pública | 12.007 | 11.657 | 1.410 | 1.369 |
| Reserva de Contigência | 700 | 680 | 700 | 680 |

Nota:

Valores constantes é o resultado dos valores correntes deflacionado (valores correntes sem a inflação média anual), para 2021 está sendo projetado 3,00% de inflação média anual, conforme previsto na LDO do município para 2021.



MUNICÍPIO DE CHÃ GRANDE
PROJETO DE LEI ORÇAMENTÁRIA

DEMONSTRATIVO DO EFEITO SOBRE AS RECEITAS E DESPESAS DE ANISTIAS E/OU REMISSÕES
2021

AMF - Demonstrativo 7 (LRF, Art. 4º § 2º, inciso V)

R\$ milhares

| TRIBUTO | MODALIDADE | SETORES/ PROGRAMAS/ BENEFICIÁRIO | RENÚNCIA DE RECEITA PREVISTA | | | COMPENSAÇÃO |
|--------------|------------|--|------------------------------|------|------|-------------|
| | | | 2021 | 2022 | 2023 | |
| | | | | | | |
| TOTAL | | | | | | - |

Nota:

Não são estimados valores, para renúncia de receita, relativos a eventual concessão de benefício fiscal, a serem concedidos nos termos do art. 14 da Lei de Responsabilidade Fiscal e nos termos do texto legal da Lei de Diretrizes Orçamentárias para 2021, devendo ser feito estudo de impacto orçamentário-financeiro por ocasião da concessão do benefício, durante o exercício respectivo.